BAB III

GAMBARAN PARTNER

A. Gambaran Umum

1. Sejarah Berdirinya Kantor BAPPEDA Rembang

Bappeda adalah badan perencanaan dan pembangunan daerah dibentuk pada tahun 1980 melalui Keputusan Presiden No 27 tahun 1980. Ini adalah lembaga teknis daerah dibidang penelitian dan perencanaan pembangunan daerah yang dipimpin oleh seorang kepala badan yang berada dibawah dan bertanggung jawab kepada Bupati melalui Sekretaris Daerah.

Bappeda mempunyai tugas pokok membantu BUPATI melaksanakan penyusunan dan pelaksanaan kebijakan daerah di bidang perencanaan pembangunan daerah, statistik, penelitian, dan pengembangan. Di Kabupaten Rembang sendiri dalam penyusunan perencanaan pembangunan daerah dibagi menjadi dua yaitu:

1. Pembangunan jangka panjang
2. Pembangunan jangka menengah

2. Lokasi Kantor BAPPEDA Rembang

Lokasi Kantor BAPPEDA Rembang sangat strategis dan mudah dijangkau oleh masyarakat dan segenap civitas masyarakat tersebut, karena kantor ini terletak tidak jauh dari jalan kota, tepatnya di Jalan Pangeran Diponegoro No.85 Rembang Telp. 0295.691328.

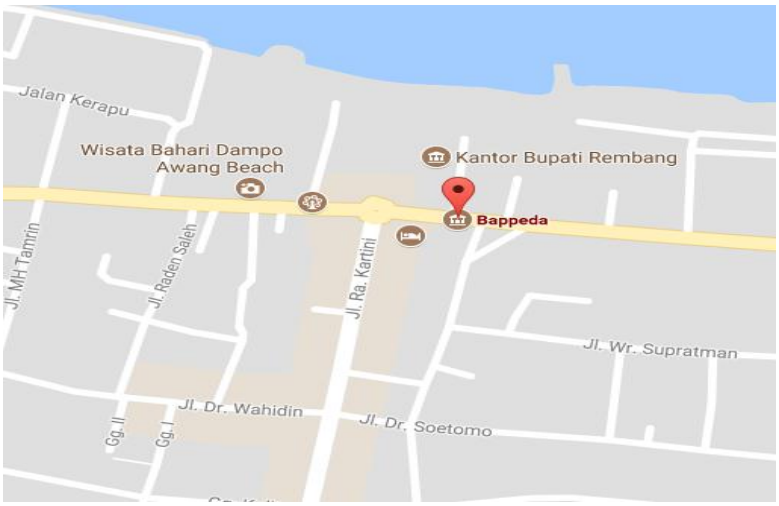

Gambar 3.1. Lokasi Kantor BAPPEDA Rembang

3. Susunan Organisasi Kantor BAPPEDA Kabupaten Rembang

Kantor BAPPEDA Kabupaten Rembang memiliki bagan susunan organisasi berjumplah 18 diantaranya:

1. Kepala Badan
2. Kelompok Jabatan Funsional
3. Sekretariat
4. Sub Bagian Program
5. Sub Bagian Keuangan
6. Sub Bagian Umum dan Kepegawaian
7. Bidang Perencanaan, Pengendalian dan Evaluasi
8. Sub Bidang Perencanaan
9. Sub Bidang Pengendalian dan Evaluasi
10. Bidang Ekonomi, Penelitian dan Pengembangan
11. Sub Bidang Ekonomi
12. Sub Bidang Penelitian dan Pengembangan
13. Bidang Infranstruktur dan Pengembangan Wilayah
14. Sub Bidang Infranstruktur
15. Sub Bidang Pengembangan Wilayah, Sumber Daya Alam
16. Bidang Pemerintahan dan Kesejahteraan Rakyat
17. Sub Bidang Pemerintahan dan Kependudukan
18. Sub Bidang Kesejahteraan Rakyat

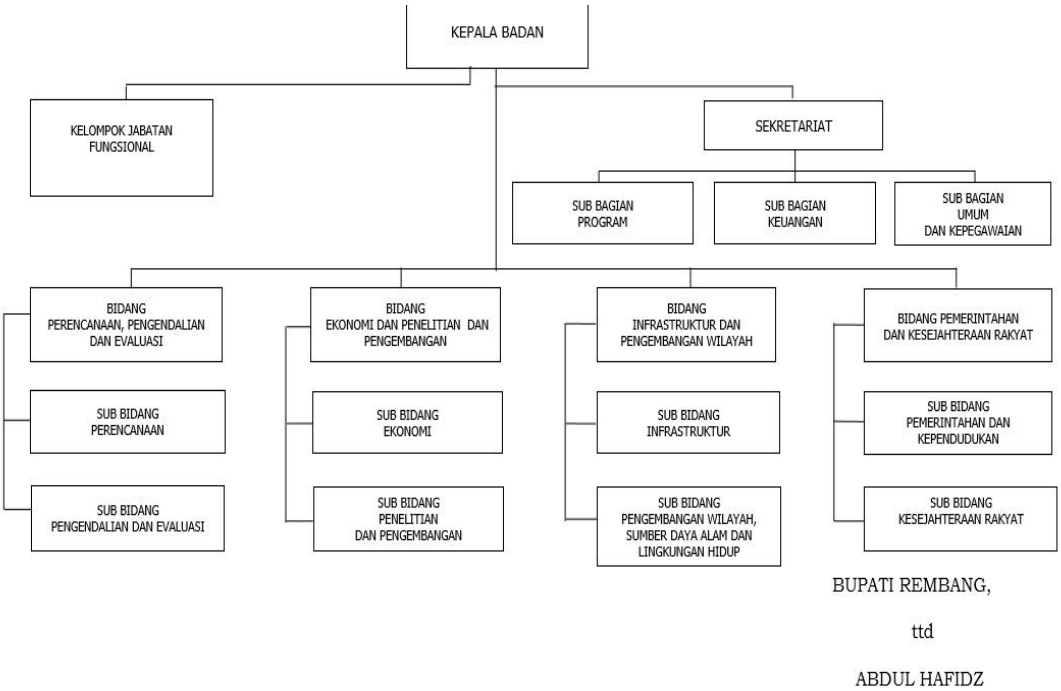

Gambar 3.2. Bagan Susunan Organisasi BAPPEDA KAB. REMBANG

4. Nawa CitaKantor BAPPEDA KabupatenRembang

1. Menghadirkan kembali Negara untuk melindungi segenap bangsa dan memberikan rasa aman pada seluruh warga Negara
2. Membuat pemerintah tidak absen dengan membangun tata kelola pemerintah yang bersih, efektif, demokratis, dan terpercaya
3. Membangun Indonesia dari pinggiran dengan memperkuat daaerah-daerah dan desa dalam kerangka Negara kesatuan
4. Menolak Negara lemah dengan melakukan reformasi sistem dan penegakan hukum yang bebas korupsi, bermartabat dan terpercaya
5. Meningkatkan kualitas hidup manusia Indonesia
6. Meningkatkan produktivitas rakyat dan daya saing di pasar international
7. Mewujudkan kemandirian ekonomi dengan menggerakan sektor strategis ekonomi domestik
8. Melakukan revolusi karakter bangsa
9. Memperteguh kebhinekaan dan memperkuat restorasi sosial Indonesia