

## BAB I

### PENDAHULUAN

#### A. Latar belakang

Salah satu manfaat dari perkembangan teknologi adalah memudahkan masyarakat dalam memperoleh informasi yang cepat dan akurat. Dengan memanfaatkan internet melalui *website*. *Website* atau yang lebih dikenal oleh masyarakat yaitu *web* adalah halaman informasi yang di akses melalui internet sehingga bisa di akses di mana pun dan kapan pun selama terkoneksi dengan jaringan internet, dengan *website* dapat diperoleh kemudahan informasi – informasi yang di inginkan oleh pengguna internet. Klinik adalah suatu fasilitas kesehatan publik kecil yang didirikan untuk memberikan perawatan kepada pasien luar.

Permata Bunda merupakan sebuah klinik yg bergerak dalam bidang jasa kesehatan masyarakat. Klinik Permata Bunda berlokasi di Jl. Pangeran Menteri, Tanah Grogot, Kabupaten Paser, Kalimantan Timur, Indonesia, 76211. Klinik Permata Bunda sudah menjalakan proses bisnisnya dengan baik akan tetapi ada sedikit kekurangan yaitu Dalam menjalankannya klinik menggunakan media *facebook* dalam menyebarkan informasi berita klinik dan belum memiliki media *website* yang meliputi tentang informasi klinik dari profil klinik, layanan, berita klinik terkini, serta fasilitas-fasilitas Klinik Permata Bunda. Masalah ini menyebabkan pasien baru ragu untuk menggunakan jasa dari Klinik Permata Bunda di karenakan klinik belum menggunakan media resmi atau formal dalam penyebaran informasi Klinik Permata Bunda.

Dengan media *website* ini , Diharapkan membuat pasien yakin untuk tidak ragu menggunakan jasa dari Klinik Permata Bunda. Dan pasien dapat mengetahui profil klinik, layanan klinik, berita terkini tentang klinik, dan fasilitas-fasilitas yang tersedia di Klinik Permata Bunda

## **B. Identifikasi masalah**

Berdasarkan Latar Belakang telah teridentifikasi masalah - masalah yang akan dijadikan bahan pembuatan *website* Klinik Permata Bunda yaitu :

1. Belum adanya *website* yang menyediakan informasi profil klinik.
2. Belum adanya *website* yang menyediakan informasi berita terkini dari klinik.
3. Klinik Permata bunda masih menggunakan media nonformal yaitu facebook sebagai media penyebaran informasi klinik

## **C. Batasan masalah**

Agar pembahasan yang dilakukan tidak terlalu luas, maka perlu adanya pembatasan masalah sebagai berikut :

1. Pembuatan dan *Content Management System Website (CSM)* Menggunakan *000webhost.com*
2. *Website* Menggunakan *Custom Wordpress Theme* yang dibuat menggunakan *Bahasa Pemograman Hyper Text Markup Language (HTML), Cascading Style Sheets (CSS), dan Java Script (JS)*.
3. *Webiste* berisi tentang informasi klinik yang meliputi jadwal dokter, profil klinik dan berita terkini dari klinik.
4. *Website* menggunakan *facebook page api* sebagai media penyebaran informasi berita terkini klinik.
5. *Website* menggunakan *google maps api* sebagai petunjuk lokasi klinik permata bunda

#### **D. Rumusan masalah**

Berdasarkan Latar Belakang dan Identifikasi masalah dapat disimpulkan rumusan masalah kerja praktek Klinik Permata Bunda yaitu bagaimana menyediakan media online berbentuk *website* yang menyediakan informasi profil klinik, layanan, berita klinik terkini, dan fasilitas-fasilitas Klinik Permata Bunda

#### **E. Tujuan KP**

Tujuan Dari Kerja Praktek ini adalah membuat media informasi online berbentuk website yang menyediakan informasi profil klinik, dan informasi berita terkini dari klinik agar meyakinkan pasien untuk tidak ragu menggunakan jasa dari Klinik Permata Bunda dan tidak membuat pasien kecewa dengan layanan Klinik Permata Bunda.

#### **F. Manfaat KP**

Manfaat Kerja Praktek bagi Instansi :

1. Instansi mendapatkan media *online* yang menyediakan informasi profil klinik.
2. Instansi mendapatkan website yang menyediakan informasi berita terkini dari klinik.
3. Instansi mendapatkan media formal yang menyediakan informasi klinik
4. Instansi dapat dikenal oleh masyarakat luas sehingga akan lebih mudah mendapatkan pasien.

**BAB II**  
**GAMBARAN**  
**KLINIK PERMATA BUNDA**

**A. Umum**

1. Visi Permata Bunda : “*MEMBERI PELAYANAN PRIMA*”
  
2. Misi Permata Bunda :
  - a. Memberikan pelayanan kesehatan bermutu berorientasi pada kecepatan, ketepatan, keselamatan dan kenyamanan berlandaskan persaudaraan, etika dan profesionalisme.
  - b. Meningkatkan sumber daya manusia yang berkualitas dan kompeten.
  - c. Menyediakan peralatan, fasilitas dan sarana prasarana pendukung yang aman dan mutakhir.
  
3. Motto Permata Bunda : “We Serve, We Care and We Share”
  
4. Alamat Klinik Permata Bunda:

Jalan Pangeran Menteri, Tana Paser, Kabupaten Paser, Kalimantan Timur, Indonesia, 76211.
  
5. Kontak Klinik Permata Bunda :

*Tlp/Fax (0543-24701)*  
Phone : 085258428960  
Email : [permatabungagrogot@gmail.com](mailto:permatabungagrogot@gmail.com)

## B. Struktur organisasi

### Struktur Organisasi Klinik Permata Bunda

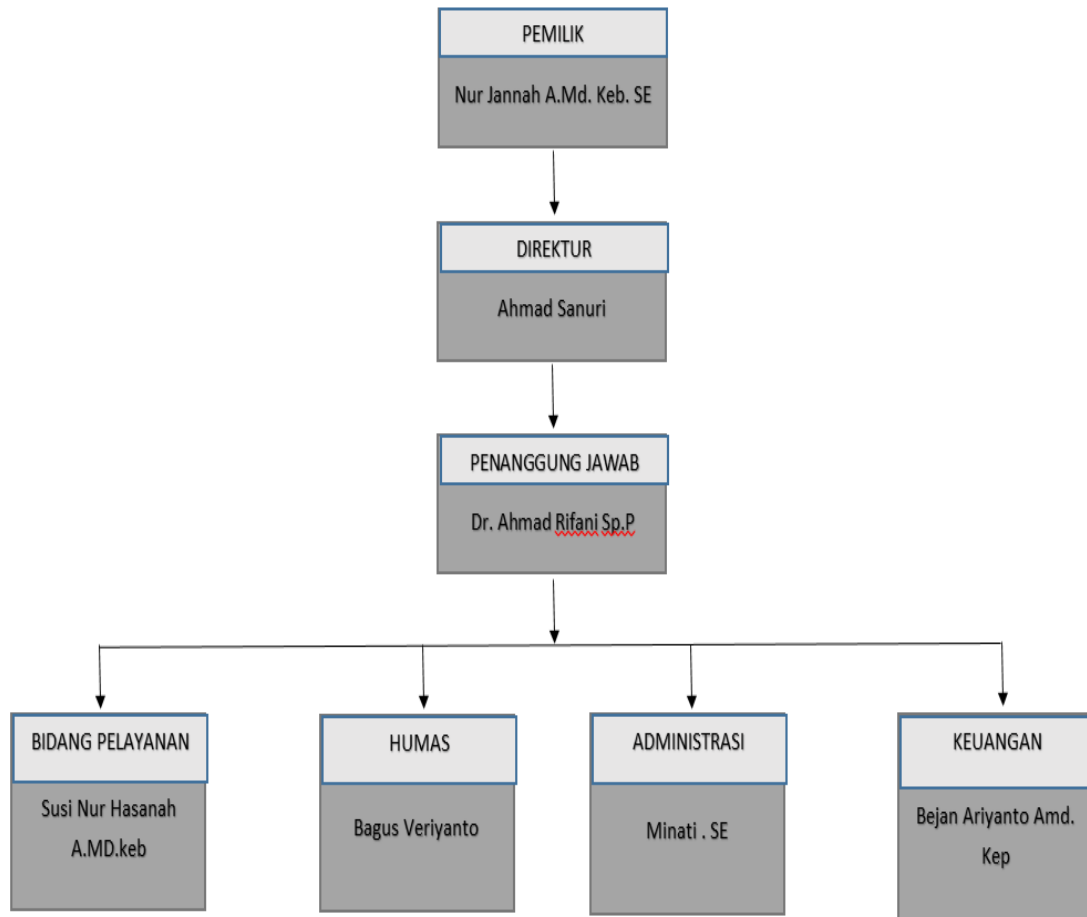

**Gambar 2.1** Struktur Organisasi Klinik Permata Bunda.

**Gambar 2.1** Struktur Organisasi Klinik Permata Bunda dapat dijabarkan sebagai berikut : Klinik permata bunda dimiliki oleh ibu Nur Jannah A.Md. Keb. SE, direktur klinik permata bunda adalah bapak Ahmad Sanuri, penanggung jawab Klinik Permata Bunda adalah Dr.Ahmad Rifani Sp.P, bidang pelayanan dipimpin oleh Susi Nur Hasanah A.MD.keb, humas dipimpin oleh Bagus Veriyanto, Administrasi dipimpin oleh Minati.SE, dan keuangan di pimpin oleh Bejan Ariyanto Amd. Kep.

### C. Sumber daya manusia dan sumber daya fisik

#### 1. Sumber Daya Manusia

|                      |   |    |       |
|----------------------|---|----|-------|
| a. Dokter Spesialis  | : | 8  | Orang |
| b. Dokter Umum       | : | 2  | Orang |
| c. Dokter Gigi       | : | 1  | Orang |
| d. Perawat dan Bidan | : | 12 | Orang |
| e. Penunjang Medis   | : | 4  | Orang |
| f. Non Medis         | : | 5  | Orang |

#### 2. Sumber Daya Fisik

##### a. Poli :

1. Poli Kandungan
2. Poli Anak
3. Poli Jiwa
4. Poli Rehabilitas Medis
5. Poli THT-KL
6. Poli Gigi
7. Poli Mata
8. Poli Umum

##### b. Rawat Inap :

|                  |   |   |              |
|------------------|---|---|--------------|
| 1. VVIP          | : | 1 | Tempat Tidur |
| 2. VIP           | : | 3 | Tempat Tidur |
| 3. Kelas I       | : | 2 | Tempat Tidur |
| 4. Kelas II      | : | 3 | Tempat Tidur |
| 5. Kelas III     | : | 3 | Tempat Tidur |
| 6. Ruang Isolasi | : | 4 | Tempat Tidur |

##### c. Instalasi Gawat Darurat

##### d. Kamar Operasi

##### e. Laboratorium

#### D. Proses bisnis saat ini

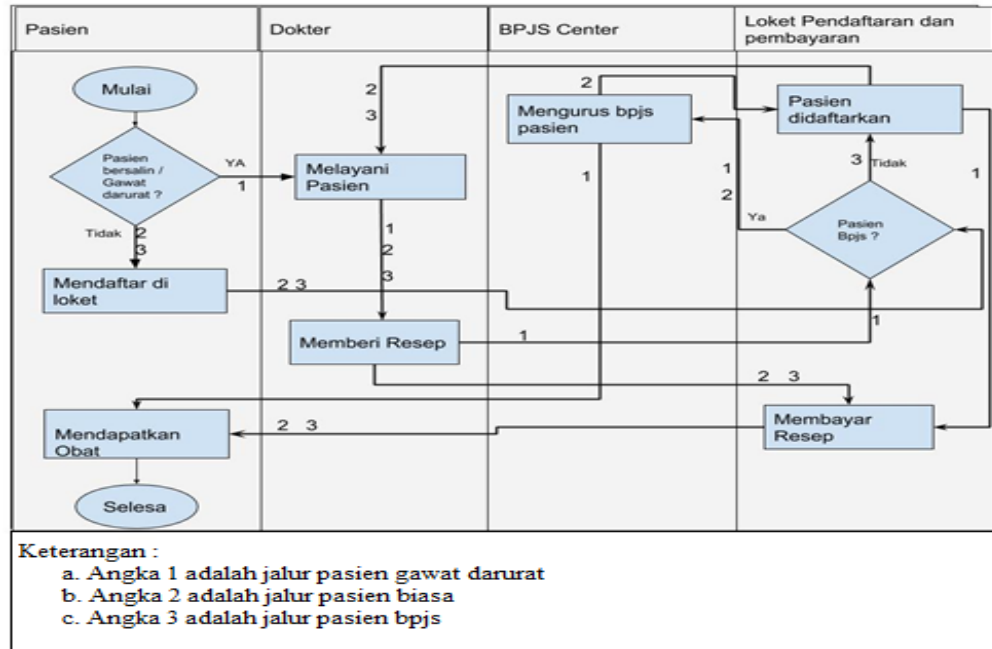

Gambar 2.2 Proses Bisnis

**Gambar 2.2** Proses Bisnis dapat dijabarkan sebagai berikut : Terdapat 3 jalur untuk pasien menerima pelayanan klinik yaitu pasien biasa, pasien gawat darurat, dan pasien bpjs. Jika pasien biasa maka pasien akan diarahkan ke loket pendaftaran kemudian pasien akan di layani oleh dokter dan diberikan resep oleh dokter kemudian diakhiri dengan pasien mebayar resep dokter di loket pembayaran dan mendapatkan obat, jika pasien gawat darurat maka pasien akan di arahkan langsung ke dokter untuk melayanin pasien gawat darurat kemudian setelah selesai pasien di arahkan ke loket pembayaran, jika pasien bpjs maka pasien akan diarahkan untuk mengurus bpjs di bpjs center kemudian pasien akan di layani seperti pasien biasa, jika pasien gawat darurat bpjs maka akan dilayani seperti pasien gawat darurat kemudian saat proses pembayaran, pasien di arahkan untuk mengurus bpjs di bpjs center.

### **BAB III**

#### **Metodologi KP**

##### **A. Lokasi KP, Alamat**

1. Lokasi KP :

Kerja praktek berlokasi di Kota Tanah Grogot, Kabupaten Paser, Provinsi Kalimantan Timur.

2. Alamat :

Jalan Pangeran Mentri, Tana Paser, Kabupaten Paser, Kalimantan Timur, Indonesia, 76211, *Telp/Fax (0543-24701)*

##### **B. Metode pengambilan data KP**

Pengumpulan data dilakukan untuk mendapatkan suatu informasi yang dibutuhkan dalam mencapai tujuan pembuatan *Webprofile*. Pengumpulan data dalam pembuatan *Webprofile* di Klinik Permata Bunda menggunakan 2 cara berikut merupakan uraian yang digunakan :

1. Wawancara :

Wawancara dilakukan dengan cara melakukan tanya jawab melalui telepon dengan karyawan klinik permata bunda.

2. Dokumentasi :

Dokumentasi dilakukan dengan cara meminta data profile Klinik Permata Bunda yang telah dikemas menjadi *file* yang dikirimkan melalui *e-mail*(*electronic mail*).



### C. Rancangan jadwal kegiatan

**Tabel 3.1** Rencana Jadwal Kerja Praktek

| No | Rencana Kerja            | Bulan   |   |   |   |           |   |   |   |         |   |   |   |          |   |   |   |
|----|--------------------------|---------|---|---|---|-----------|---|---|---|---------|---|---|---|----------|---|---|---|
|    |                          | Agustus |   |   |   | September |   |   |   | Oktober |   |   |   | November |   |   |   |
|    |                          | 1       | 2 | 3 | 4 | 1         | 2 | 3 | 4 | 1       | 2 | 3 | 4 | 1        | 2 | 3 | 4 |
| 1  | Pengambilan data         |         |   |   |   |           |   |   |   |         |   |   |   |          |   |   |   |
| 2  | Penentuan Judul          |         |   |   |   |           |   |   |   |         |   |   |   |          |   |   |   |
| 3  | Membuat rancangan system |         |   |   |   |           |   |   |   |         |   |   |   |          |   |   |   |
| 4  | Pembuatan Aplikasi       |         |   |   |   |           |   |   |   |         |   |   |   |          |   |   |   |
| 5  | Penyerahan Hasil         |         |   |   |   |           |   |   |   |         |   |   |   |          |   |   |   |
| 6  | Pembuatan Laporan        |         |   |   |   |           |   |   |   |         |   |   |   |          |   |   |   |

**Tabel 3.1** Rencana Jadwal Kerja Praktek dapat di jabarkan sebagai berikut. Pengambilan data dilakukan pada minggu ke-3 bulan Agustus 2018, dengan cara wawancara dan dokumentasi. Penentuan judul juga dilakukan di minggu ke 4 bulan Agustus 2018. Membuat rancangan *system* dilakukan di minggu ke 1 bulan September. Pembuatan Aplikasi dilakukan dari minggu ke-1 bulan oktober hingga minggu ke 1 bulan November. Penyerahan hasil dilakukan pada minggu ke-2 dan 3 bulan November. Pembuatan laporan dilakukan pada minggu ke-2 bulan September hingga minggu ke-4 bulan November.

## D. Rancangan Sistem

Dari hasil analisis maka perancangan tampilan yang dibutuhkan oleh *website* Klinik Permata Bunda adalah sebagai berikut :

a. Rancangan *interface* halaman utama

|   |                |                       |
|---|----------------|-----------------------|
| Logo dan nama klinik  | Motto          | Facebook ico dan link |
| Informasi berita klinik<br>(menggunakan facebook page plugin) | Tentang Klinik | Dokter Klinik         |
|   | Hubungi Klinik | Fasilitas Klinik      |
| Informasi klinik  |                |                       |

**Gambar 3.3** Rancangan *interface* halaman utama

Halaman utama sebagai berikut :

1. *Header* halaman utama berisi informasi *logo* Klinik, motto Klinik, dan *facebook icon* yang mengarahkan ke halaman *facebook* Klinik Permata Bunda.
2. Menu halaman utama berisi informasi berita Klinik, informasi alasan mengapa memilih Klinik, dan berfungsi untuk mengarahkan ke halaman-halaman lain yang ada di dalam *website*. Dalam menu ini terdapat tentang Klinik, dokter Klinik, dan fasilitas klinik.

b. Rancangan *interface* Halaman Fasilitas Klinik

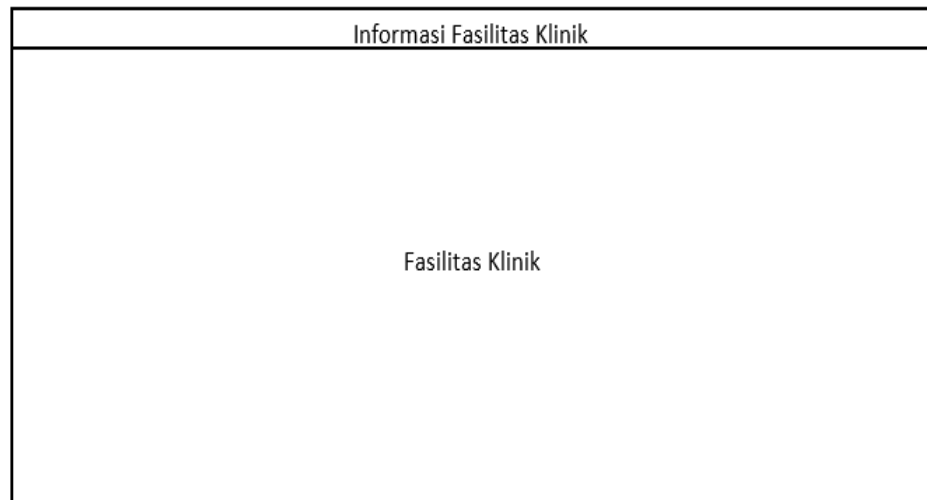

**Gambar 3.4** Rancangan *Interface* Halaman Fasilitas Klinik

Halaman Fasilitas Klinik berisi informasi tentang fasilitas klinik yang berbentuk *text* dan gambar

c. Rancangan *Interface* Halaman Tentang Klinik

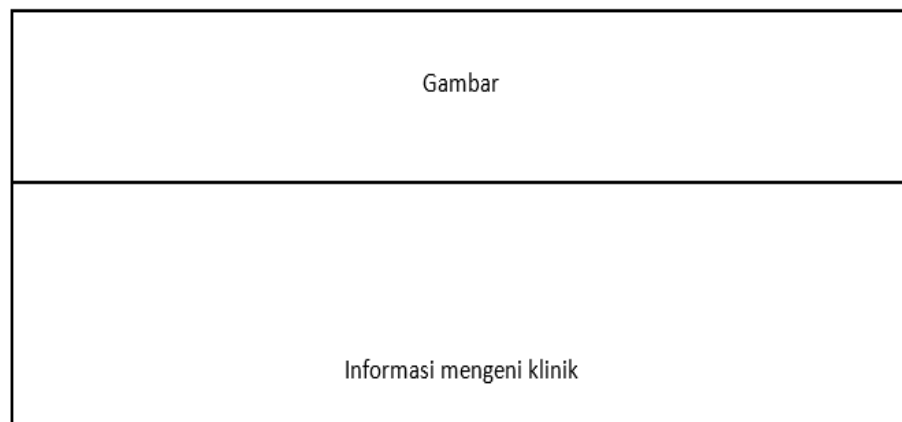

**Gambar 3.5** Rancangan *interface* Halaman Tentang Klinik

Halaman Tentang Klinik berisi informasi mengenai berdirinya klinik dan gambar mengenai klinik.

d. Rancangan *interface* Halaman Dokter Klinik

| Informasi Dokter Klinik      |                              |                              |                              |
|------------------------------|------------------------------|------------------------------|------------------------------|
| Nama dokter dan jenis dokter | Nama dokter dan jenis dokter | Nama dokter dan jenis dokter | Nama dokter dan jenis dokter |
| Nama dokter dan jenis dokter | Nama dokter dan jenis dokter | Nama dokter dan jenis dokter | Nama dokter dan jenis dokter |

**Gambar 3.6** Rancangan *interface* Halaman Dokter Klinik

Halaman Dokter Klinik berisi informasi dokter yang bertugas di Klinik Permata Bunda.

e. Rancangan *interface* Halaman Hubungi Klinik

|                                  |  |
|----------------------------------|--|
| Informasi mengenai kontak klinik | Informasi Lokasi Klinik<br>menggunakan google maps api |
|----------------------------------|--|

**Gambar 3.7** Rancangan *interface* Halaman Hubungi Klinik

Halaman Hubungi Klinik berisi informasi kontak Klinik Permata Bunda dan informasi lokasi Klinik.

## **BAB IV**

### **Hasil Pelaksanaan KP**

#### **A. Deskripsi system yang dibangun**

Pembuatan *website* Klinik Permata Bunda berisi tentang informasi Klinik, seperti Profil Klinik, Layanan Klinik, Berita Terkini Tentang Klinik, dan Fasilitas Klinik.

#### **B. Pembahasan sistem yang di bangun**

*Website* Dibangun Menggunakan *Custom 000webhost Theme* yang dibuat menggunakan Bahasa Pemograman *Hyper Text Markup Language (HTML)*, *Cascading Style Sheets (CSS)*, dan *Java Script (JS)*, *Website* Klinik Permata Bunda dalam penyebaran informasi berita terkini klinik menggunakan *facebook page api* yang memudahkan user dalam penyebebaran informasi berita terkini klinik, *Website* Klinik Permata bunda juga di lengkapi dengan *googlemaps api* yang dapat memudahkan pasien baru untuk menemukan lokasi Klinik Permata Bunda.

##### 1. Hasil Implementasi

Adapun implementasi dari *website* Klinik permata bunda yaitu sebagai berikut :

###### a. Tampilan *page* awal/Halaman Utama

Tampilan *page* awal/Halaman Utama merupakan tampilan awal ketika membuka *website*. Di halaman ini terdapat navigasi menu, dan berita klinik. Seperti Gambar 4.8 Tampilan Halaman Utama

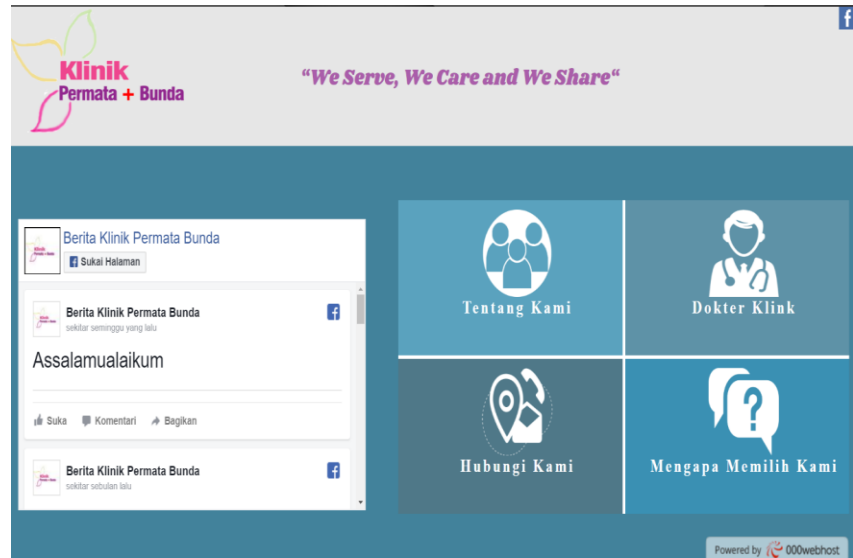

**Gambar 4.8** Tampilan Halaman Utama

*b. Facebook page api*

*Facebook page api* merupakan halaman *facebook* yang terhubung dengan *website* klinik permata bunda tanpa harus keluar dari halaman *website* klinik permata bunda. Seperti Gambar 4.9 Facebook api *website*



**Gambar 4.9** Facebook api *website*

c. Tampilan Fasilitas Klinik

Tampilan Fasilitas Klinik merupakan tampilan yang berisi fasilitas-fasilitas yang tersedia di Klinik Permata Bunda. Seperti Gambar 4.9 Tampilan *Gallery* Gambar Fasilitas Klinik.

**Gambar 4.10** Tampilan Fasilitas

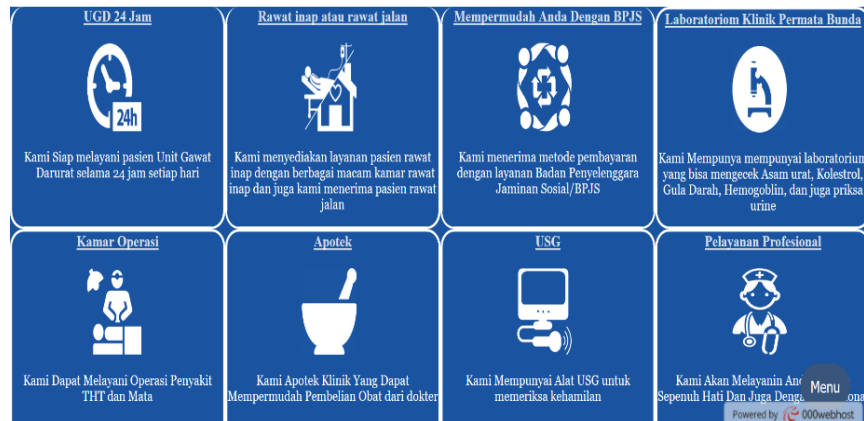

d. Tampilan Tentang Kami

Tampilan Tentang Kami berisi lasan berdirinya Klinik Permata Bunda. Seperti Gambar 4.11 Tampilan Tentang Kami.



**Gambar 4.11** Tampilan Tentang Kami

e. Tampilan Dokter Klinik Permta Bunda

Tampilan ini berisi tentang dokter yang bertugas di Klinik Permata Bunda. Seperti Gambar 4.12 Tampilan Dokter Klinik Permata Bunda.

| Dokter Praktek Klinik Permata Bunda   |  |  |   |
|---|--|--|---|
| dr. Kamal Anshari, Sp.THT<br>Spesialis THT<br>Hari Praktek : Senin s/d Sabtu<br>Jam Praktek : 19:00 s/d 22:00 | dr. Zainal Arifin, Sp.OG<br>Spesialis Kandungan & Kebidanan<br>Hari Praktek : Senin s/d Sabtu<br>Jam Praktek : 17:00 s/d 22:00 | dr. Ahmad Hadwijaya, Sp.A.M.Kes<br>Spesialis Anak<br>Hari Praktek : Senin s/d Sabtu<br>Jam Praktek : 16:00 s/d 18:00 | dr. Ahmad Rifani, Sp.P<br>Spesialis Paru<br>Hari Praktek : Senin s/d Sabtu<br>Jam Praktek : 16:00 s/d 18:00           |
| dr. Lia Novitri, Sp.M<br>Spesialis Mata<br>Hari Praktek : Senin s/d Sabtu<br>Jam Praktek : 16:00 s/d 18:00    | dr. Yenny Sp.KJ<br>Spesialis Kejiwaan<br>Hari Praktek : Sabtu Minggu Ke-4<br>Jam Praktek : 08.00 s/d 12:00                     | dr. Ferdinando Kaose, Sp.An<br>Spesialis Anastesi<br>Hari Praktek : Senin s/d Sabtu<br>Jam Praktek : 19:00 s/d 22:00 | dr. Efray Sofyan Noor, Sp.An<br>Spesialis Anastesi<br>Hari Praktek : Senin s/d Sabtu<br>Jam Praktek : 19:00 s/d 22:00 |

Gambar 4.12 Tampilan Dokter Klinik Permata Bunda

f. Tampilan Hubungi Kami

Tampilan ini berisi tentang kontak Klinik yaitu *email*, alamat Klinik, telpon dan *fax*, Nomer *handphone* atau *sms*, dan lokasi Klinik Permata Bunda menggunakan *google maps*. Seperti Gambar 4.13 Tampilan Hubungi Kami.

Gambar 4.13 Tampilan Hubungi Kami



g. *Google maps api*

*Google maps api* merupakan halaman *google maps* yang terhubung dengan *website* klinik permata bunda tanpa harus keluar dari halaman *website* klinik permata bunda. Seperti Gambar 4.14 *google maps api*



**Gambar 4.14** *google maps api*

h. Tampilan *Mobile* pada *website* Klinik Permata Bunda

Tampilan ini menampilkan jika *website* Klinik Permata Bunda di buka menggunakan *smarthphone*. Seperti Gambar 4.15 Tampilan *Mobile*, *website* Klinik Permata Bunda.

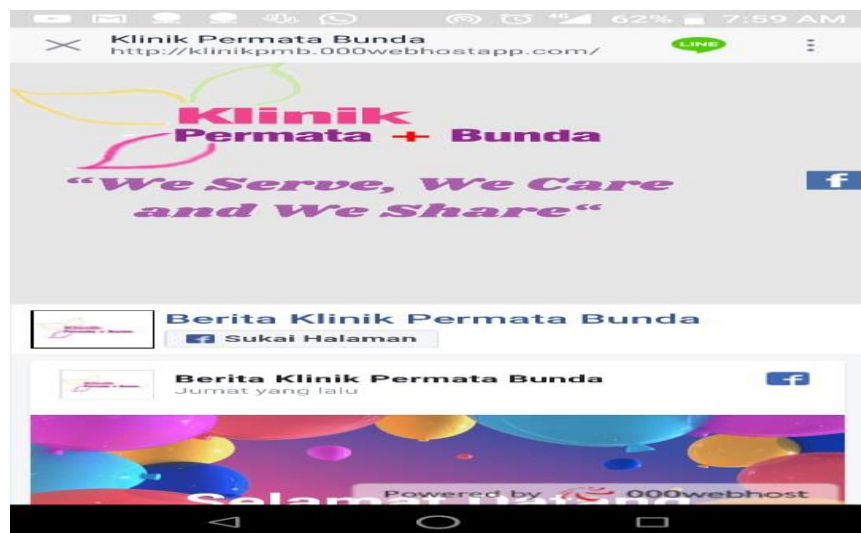

**Gambar 4.15** Tampilan *Mobile*, *website* Klinik Permata Bunda

## 2. Hasil Pengujian Sistem

Hasil pengujian *webprofile* ini dilakukan oleh pengguna atau *user*. Pengujian dengan cara *user* berinteraksi dengan sistem.

### a. Pengujian *user*

**Tabel 4.2** Pengujian *user*

| No | Fungsi yang Diuji     | Cara pengujian                                | Hasil yang diharapkan  | Hasil Pengujian |
|----|-----------------------|---|--|-----------------|
| 1. | Menu Tentang Klinik   | Memilih Menu Tentang Klinik pada <i>web</i>   | Menampilkan informasi menampilkan alasan berdirinya klinik permata bunda | Berhasil        |
| 2. | Menu Dokter Klinik    | Memilih Menu Dokter Klinik pada <i>web</i>    | Menampilkan dokter yang berkerja di klinik permata bunda                 | Berhasil        |
| 3. | Menu Hubungi Kami     | Memilih Hubungi Kami pada <i>web</i>          | Menampilkan kontak klinik dan maps menuju klinik                         | Berhasil        |
| 4. | Menu Fasilitas Klinik | Memilih Menu Fasilitas Klinik pada <i>web</i> | Menampilkan informasi fasilitas klinik                                   | Berhasil        |

## BAB V

### Kesimpulan dan Saran

#### A. Kesimpulan

Berdasarkan hasil kerja praktek yang telah dilakukan dapat disimpulkan bahwa dengan memanfaatkan internet melalui *website*, Klinik Permata Bunda mempunyai media online khusus untuk menyediakan informasi Klinik Permata Bunda yang sebelumnya hanya menggunakan *facebook* sebagai media penyebaran informasi berita terkini klinik, dengan *website* yang telah di buat Klinik Permata Bunda mempunyai media khusus yang tidak hanya menyebarkan informasi berita terkini klinik akan tetapi juga dapat menyebarkan informasi mengenai Profil Klinik, Layanan Klinik dan Fasilitas Klinik Permata Bunda yang sebelumnya tidak dimiliki oleh Klinik Permata Bunda.

#### B. Saran

*Website* Klinik Permata Bunda yang telah dibangun masih belum sempurna, sehingga ada hal-hal yang perlu diperbaiki atau di ubah.

1. *Website* Klinik Permata Bunda masih menggunakan *host* dan *domain* gratis yaitu *klunikpmb.000webhost.com* sehingga mengakibatkan lambatnya kinerja *web* serta keterbatasan *resources*, jadi perlu di buat dengan *host* dan *domain* berbayar.
2. *Website* Klinik Permata Bunda belum sepenuhnya *responsive* jadi perlu penambahan pengaturan resolusi layar agar *website* bisa di buka di berbagai *device*.

## Daftar Pustaka

- Waryanto. “Pengertian Website Lengkap dengan Jenis dan Manfaatnya”. 22 Januari 2018. <https://www.niagahoster.co.id/blog/pengertian-website/>
- Dinkes. “Pengertian dan Jenis Klinik”. 18 Febuari 2014. <https://lamongankab.go.id/dinkes/pengertian-dan-jenis-klinik/>
- Bingki Parmaza. “Apa itu Internet ?”. 15 juli 2017. <http://itjambi.com/apa-itu-internet/>
- e-resources.perpusnas.go.id

## Lampiran

### 1. Log book kerja praktek

**LOG BOOK KERJA PRAKTEK MAHASISWA**  
**PROGRAM STUDI TEKNIK INFORMATIKA, UAD T.A ..... / .....**  
 (WAJIB DIISI MINGGUAN DAN MASUK DALAM PENILAIAN)

Nim : 1600018060  
 Nama Mahasiswa : Anneli Jazky Jaini H  
 Judul Kerja Praktek : Pembuatan WEB Klinik Perdana Bunda  
 Dosen Pembimbing : Anni Henri Satrio Jones, S.Kom, M.Cs  
 Pembimbing Lapangan :

Petunjuk Pengisian Log Book  
 1. Log book dibuat per minggu  
 2. Log book ditulis tangan  
 3. Setiap kegiatan di ACC oleh pembimbing lapangan/ dosen pembimbing kp  
 4. Log book per minggu di ACC oleh dosen pengampu kelas KP  
 5. Jumlah bimbingan minimal 12 minggu

Minggu ke- 4 3 3

| No | Kegiatan                                       | Waktu Pelaksanaan |            | Hasil  | Kendala, Rencana Perubahan (Jika ada) | Keterangan   | Paraf Pembimbing Lapangan | Paraf Dosen Pembimbing KP |
|----|--|-------------------|------------|--|---------------------------------------|--|---------------------------|---------------------------|
|    |  | Rencana           | Realisasi  |  |                                       |  |                           |                           |
| 1  | <del>Survei</del> Perencanaan 120 Lembar KP    | 12-08-2018        | 22-08-2018 | Ditanyakan materi, lalu paker, kelengkapan Paker, kemudian foto timbul                     | -                                     | Perencanaan perancangan di Perencanaan templat KP              |                           |                           |
| 2  | Pengumpulan data untuk Perencanaan Bunda       | 23/08/2018        | 30/08/2018 | Data profile yg diisikan dari email yg berisi lengkap data visi misi Landas Area-Audimedis | -                                     | Data <del>berisi</del> berisi PPT yg berisikan data lengkapnya |                           |                           |
| 3  | Pembuatan Desain Prototype Web <del>2018</del> | 15/09/2018        | 19/09/2018 | Prototype Desain <del>Senantiasa</del> web   | -                                     | Selamat  |                           |                           |

**LOG BOOK KERJA PRAKTEK MAHASISWA**  
**PROGRAM STUDI TEKNIK INFORMATIKA, UAD T.A ..... / .....**  
 (WAJIB DIISI MINGGUAN DAN MASUK DALAM PENILAIAN)

Nim : ~~1600018060~~ 1600018060  
 Nama Mahasiswa : Anneli Jazky Jaini H  
 Judul Kerja Praktek : Pembuatan WEB Profile Klinik Perdana Bunda  
 Dosen Pembimbing : Anni Henri Satrio Jones, S.Kom, M.Cs  
 Pembimbing Lapangan :

Petunjuk Pengisian Log Book  
 1. Log book dibuat per minggu  
 2. Log book ditulis tangan  
 3. Setiap kegiatan di ACC oleh pembimbing lapangan/ dosen pembimbing kp  
 4. Log book per minggu di ACC oleh dosen pengampu kelas KP  
 5. Jumlah bimbingan minimal 12 minggu

Minggu ke- .....

| No | Kegiatan     | Waktu Pelaksanaan |           | Hasil        | Kendala, Rencana Perubahan (Jika ada) | Keterangan | Paraf Pembimbing Lapangan | Paraf Dosen Pembimbing KP |
|----|--------------|-------------------|-----------|--------------|---------------------------------------|------------|---------------------------|---------------------------|
|    |              | Rencana           | Realisasi |              |                                       |            |                           |                           |
| 1  | Revisi Bab I | 1/10/18           | 9/10/18   | Revisi Bab I |                                       | Revisi     |                           |                           |
| 2  | Bab II       | 1/10/18           | 9/10/18   | Bab II       |                                       | Revisi     |                           |                           |
| 3  | Bab III      | 15/10/18          | 20/10/18  | Bab III      |                                       | Revisi     |                           |                           |

**LOG BOOK KERJA PRAKTEK MAHASISWA**  
**PROGRAM STUDI TEKNIK INFORMATIKA, UAD T.A ..... / .....**  
 (WAJIB DIISI MINGGUAN DAN MASUK DALAM PENILAIAN)

Nim : 160018060  
 Nama Mahasiswa : Anna Zamzain H  
 Judul Kerja Praktek : Pembuatan website klinik pertama bunda  
 Dosen Pembimbing : Anna Henri Soteriza Jones S.Kom, M.CS  
 Pembimbing Lapangan :

**Petunjuk Pengisian Log Book**

1. Log book dibuat per minggu
2. Log book ditulis tangan
3. Setiap kegiatan di ACC oleh pembimbing lapangan/ dosen pembimbing kp
4. Log book per minggu di ACC oleh dosen pengampu kelas KP
5. Jumlah bimbingan minimal 12 minggu

Minggu ke- .....

| No | Kegiatan | Waktu Pelaksanaan |           | Hasil | Kendala, Rencana Perubahan (Jika ada)    | Keterangan | Paraf Pembimbing Lapangan | Paraf Dosen Pembimbing KP |
|----|----------|-------------------|-----------|-------|--|------------|---------------------------|---------------------------|
|    |          | Rencana           | Realisasi |       |  |            |                           |                           |
| 1  | Bab I-V  | 1/12/18           | 9/12/18   | 1.    | Rencan batal karena sudah pernah laporan |            |                           |                           |

**LOG BOOK KERJA PRAKTEK MAHASISWA**  
**PROGRAM STUDI TEKNIK INFORMATIKA, UAD T.A ..... / .....**  
 (WAJIB DIISI MINGGUAN DAN MASUK DALAM PENILAIAN)

Nim : 160018060  
 Nama Mahasiswa : Anna Zamzain H  
 Judul Kerja Praktek : Pembuatan website klinik pertama bunda  
 Dosen Pembimbing : Anna Henri Soteriza Jones S.Kom, M.CS  
 Pembimbing Lapangan :

**Petunjuk Pengisian Log Book**

1. Log book dibuat per minggu
2. Log book ditulis tangan
3. Setiap kegiatan di ACC oleh pembimbing lapangan/ dosen pembimbing kp
4. Log book per minggu di ACC oleh dosen pengampu kelas KP
5. Jumlah bimbingan minimal 12 minggu

Minggu ke- .....

| No | Kegiatan       | Waktu Pelaksanaan |           | Hasil | Kendala, Rencana Perubahan (Jika ada)           | Keterangan | Paraf Pembimbing Lapangan | Paraf Dosen Pembimbing KP |
|----|----------------|-------------------|-----------|-------|---|------------|---------------------------|---------------------------|
|    |                | Rencana           | Realisasi |       |   |            |                           |                           |
|    | Revisi Bab I-V | 14/12/18          | 14/12/18  | 1.    | Revisi Pak Lembar & lengkap Laporan masih salah |            |                           |                           |

**LOG BOOK KERJA PRAKTEK MAHASISWA**  
**PROGRAM STUDI TEKNIK INFORMATIKA, UAD T.A ..... / .....**  
 (WAJIB DIISI MINGGUAN DAN MASUK DALAM PENILAIAN)

Nim : 1600018060  
 Nama Mahasiswa : Akmal Zaky Zain H  
 Judul Kerja Praktek : Pembuatan web profil klinik Permata Bunda  
 Dosen Pembimbing : Anna Henri Soteriza Jones, S.Kom, M.C.S  
 Pembimbing Lapangan :

**Petunjuk Pengisian Log Book**  
 1. Log book dibuat per minggu  
 2. Log book ditulis tangan  
 3. Setiap kegiatan di ACC oleh pembimbing lapangan/dosen pembimbing kp  
 4. Log book per minggu di ACC oleh dosen pengampu kelas KP  
 5. Jumlah bimbingan minimal 12 minggu

Minggu ke- .....

| No | Kegiatan      | Waktu Pelaksanaan |            | Hasil  | Kendala, Rencana Perubahan (Jika ada) | Keterangan | Paraf Pembimbing Lapangan | Paraf Dosen Pembimbing KP   |
|----|---------------|-------------------|------------|--------|---------------------------------------|------------|---------------------------|---|
|    |               | Rencana           | Realisasi  |        |                                       |            |                           |   |
|    | Bab I - Bab V | 18-Dec-2018       | 17-12-2018 | Revisi | Perbaikan pada menu menu              |            |                           |  |

## 2. Surat Pernyataan dari instansi

**KLINIK UTAMA**  
**Permata Bunda**

**KLINIK UTAMA PERMATA BUNDA**  
 Jl. Pangeran Menteri RT.03 RW. 04 Tana Paser  
 Email : permatabundagrogot@gmail.com , Phone : 085258428960

**SURAT PERNYATAAN**

Yang bertanda tangan di bawah ini :

Nama : Nurjannah, A.Md Keb. SE  
 Status /Jabatan : Pemilik Klinik Utama Permata Bunda  
 Alamat : Jl. Pangeran Menteri Kecamatan Tanah Grogot Kabupaten Paser Kalimantan Timur

Menyatakan dengan sesungguhnya bahwa:

Nama : Akmal Zakyzain Haqqi  
 Status/Pekerjaan : Mahasiswa pada Universitas Achmad Dahlan Yogyakarta  
 Alamat : Umbulharjo Yogyakarta

Telah menyelesaikan pembuatan alamat website resmi Klinik Utama Permata Bunda dan dapat dipergunakan sebagai salah satu akses informasi ataupun promosi tentang keadaan klinik dan pelayanan kesehatan yang tersedia bagi masyarakat luas.

Demikian Surat Pernyataan ini dibuat dan ditandatangani untuk dapat dipergunakan sebagaimana mestinya.

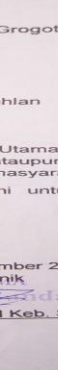
Tanah Grogot, 15 Nopember 2018  
  
 Pemilik Klinik  
 Permata Bunda  
 Nurjannah, A.Md Keb. SE



## Dokumentasi

### 1. Survei Lokasi Kp

