

LAPORAN PELAKSANAAN
KULIAH KERJA NYATA REGULER
UNIVERSITAS AHMAD DAHLAN
PERIODE 88 TAHUN AKADEMIK 2021/2022

XIX/A/ 1

Dusun : Beku
Kelurahan : Banjarharjo
Kecamatan : Kalibawang
Kabupaten : Kulon Progo
Propinsi : Daerah Istimewa Yogyakarta



Disusun oleh:

- | | |
|-----------------------|----------------|
| 1. ANNISA NOVITA SARI | NIM 1600018083 |
| 2. MEGA MARDARISA | NIM 1800006028 |
| 3. FITRIANI | NIM 1800012030 |
| 4. EVINTIA PRATIWI | NIM 1800015064 |
| 5. RIZKI FERNANDO | NIM 1800022043 |
| 6. MEI RAHMAYATI DEVI | NIM 1800025017 |
| 7. DWI RATNA RAHAYU | NIM 1800029271 |
| 8. DWI NUR SYAHPUTRA | NIM 1800030105 |
| 9. GRESA DANIA ARTA | NIM 1800033005 |

Universitas Ahmad Dahlan
Yogyakarta
2022

PENGESAHAN LAPORAN

KULIAH KERJA NYATA REGULER UNIVERSITAS AHMAD DAHLAN PERIODE 88 TAHUN AKADEMIK 2021/2022

Telah dilaksanakan Kuliah Kerja Nyata Universitas Ahmad Dahlan oleh XIX/A/1
di Beku, Banjarharjo, Kecamatan Kalibawang, Kabupaten/ Kota Kulon Progo, Provinsi Daerah Istimewa Yogyakarta
pada tanggal
3 Februari – 4 Maret 2022

Ketua



Dwi Nur Syahputra
NIM 1800030105

Kulon Progo, 24 Februari/2022
Sekretaris

Anisa Novitasari
NIM 1600018083

Mengetahui/Menyetujui

Dosen Pembimbing Lapangan

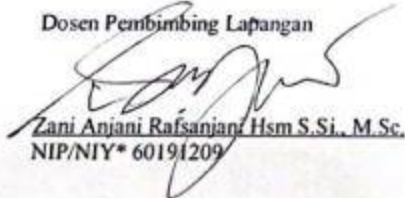
Zani Anjani Rafsanjani Hsm S.Si., M.Sc.
NIP/NIY* 60191209

Kepala Dusun / Ketua RW*

Suranto

a.n. Kepala LPPM UAD
Kabid PkM & KKN

Beni Subandya Winarso, S.E., M.Si.
NIY 60010371

KATA PENGANTAR

Puji syukur kami panjatkan kehadirat Allah SWT yang telah memberikan rahmat dan karunia-Nya sehingga kami dapat menyelesaikan kegiatan Kuliah Kerja Nyata (KKN) dan mampu menyusun laporan kegiatan Kuliah Kerja Nyata dengan baik dan tepat pada waktu yang telah ditentukan. Sholawat serta salam tetap tercurahkan kepada Nabi Muhammad SAW, keluarga, dan para sahabatnya. Dalam kesempatan ini kami mengucapkan terima kasih kepada pihak-pihak yang telah membantu dalam pelaksanaan dan penyusunan laporan Kegiatan Kuliah Kerja Nyata (KKN) ini. Ucapan terima kasih kami sampaikan kepada berbagai pihak yang terkait dan/ atau berjasa dalam pelaksanaan KKN, antara lain sebagai berikut:

1. Dr. Muchlas, M.T. selaku Rektor Universitas Ahmad Dahlan yang telah memberikan kesempatan kepada kami untuk menjadi mahasiswa UAD, sehingga mampu melaksanakan dan menyelesaikan Kuliah Kerja Nyata Reguler UAD periode 88
2. Anton Yudhana, S.T., M.T., Ph.D. selaku Kepala Lembaga Penelitian dan Pengabdian kepada Masyarakat Universitas Ahmad Dahlan
3. Beni Suhendra Winarso, S.E., M.Si. selaku Kepala Bidang Pengabdian kepada Masyarakat dan Kuliah Kerja Nyata Universitas Ahmad Dahlan
4. Seluruh staf Kepala Lembaga Penelitian dan Pengabdian kepada Masyarakat Universitas Ahmad Dahlan
5. Ketua Pimpinan Daerah Muhammadiyah Kabupaten/ Kota Kalibawang
6. Ketua Pimpinan Cabang Muhammadiyah Kecamatan Banjarharjo
7. Ketua Pimpinan Ranting Muhammadiyah Banjarharjo
8. Ibu Zani Anjani Rafsanjani selaku Dosen Pembimbing Lapangan yang telah memberikan kritik dan saran yang membangun dalam pelaksanaan KKN ini.
9. Drs.H.Sutedjo selaku Bupati kabupaten Kulon Progo, yang telah memberikan izin dan kesempatan untuk melakukan Kuliah Kerja Nyata Reguler UAD Periode 88 di Kabupaten Kulon Progo.
10. Hening Nurcahya, A.P., M.M. selaku Camat/ Kapanewon Kalibawang yang telah memberikan izin untuk melaksanakan Kuliah Kerja Nyata Reguler UAD periode 88
11. Bapak Susanto selaku Lurah Kalurahan Banjarharjo yang telah memberikan izin untuk melaksanakan Kuliah Kerja Nyata Reguler UAD periode 88
12. Bapak Suranto selaku Kepala Dusun / Ketua RW Dusun Beku yang telah memberikan izin untuk melaksanakan Kuliah Kerja Nyata Reguler UAD periode 88
13. Bapak-Bapak Ketua RT 52/RT 53/RT 54/ RT 55 yang telah memberikan izin untuk melaksanakan Kuliah Kerja Nyata Reguler UAD periode 88
14. dan berbagai pihak yang tidak dapat disebutkan satu persatu

Semoga Allah swt senantiasa melimpahkan rahmat hidayah serta inayahNya kepada kita semua, sehingga kita selalu diberikan kelancaran di dalam semua urusan dan selalu menjadi makhluk Nya yang berada pada jalan yang benar serta diberi keselamatan dan kebahagiaan dunia dan akhirat. Oleh karena itu kami memohon maaf kepada semua pihak atas kekhilafan dan kekurangan di dalam menjalankan Kuliah Kerja Nyata di dukuh Beku, Banjarharjo, Kalibawang, Kulon Progo, Daerah Istimewa Yogyakarta. Harapan kami semoga Kuliah Kerja nyata di Padukuhan Beku, Kelurahan Banjarharjo ini dapat bermanfaat bagi kami dan juga semua masyarakat. Dalam penyusunan laporan ini, kami menyadari masih banyak kekurangan baik dari segi susunan serta penulisan laporan ini, karena kritik dan saran yang sifatnya membangun demi kesempurnaan laporan ini sangat kami harapkan. Semoga laporan ini bisa bermanfaat bagi para pembaca pada umumnya dan khususnya juga bermanfaat bagi penyusun.

Yogyakarta,10-Maret2022

Ketua Unit



Dwi Nur Syahputra
NIM : 1800030105

DAFTAR ISI

HALAMAN SAMPUL	i
PENGESAHAN LAPORAN	ii
KATA PENGANTAR.....	iii
DAFTAR ISI.....	iv
BABI PENDAHULUAN.....	5
A. Deskripsi Wilayah.....	5
B. Rencana Pembangunan Wilayah.....	7
C. Permasalahan yang ditemukan di lokasi	7
BAB II RENCANA KEGIATAN.....	9
A. Bidang Keilmuan.....	9
B. Bidang Keagamaan.....	10
C. Bidang Seni dan Olahraga	10
D. Bidang Tematik dan Non Tematik.....	11
BAB III PELAKSANAAN KEGIATAN	12
A. Pelaksanaan Kegiatan Individu.....	12
B. Pelaksanaan Kegiatan Bersama.....	34
C. Rekapitulasi Laporan Pelaksanaan	39
BAB IV PEMBAHASAN DAN EVALUASI.....	49
A. Pembahasan	49
B. Evaluasi	49
BAB V PENUTUP.....	51
A. Kesimpulan.....	51
B. Saran.....	51
LAMPIRAN.....	52
Lampiran 1. Matrik rencana dan pelaksanaan kuliah kerja nyata.	52
Lampiran 2. Bukti-bukti kegiatan dalam (Form 2)	61
Lampiran 3. Nota Pembelanjaan Kelompok (<i>Cash flow</i>);	160
Lampiran 4. Nota Pembelanjaan Program Individu	168
Lampiran 5. Data Jumantik dan Tensi Warga	173

BAB I PENDAHULUAN

A. Deskripsi Wilayah

a. Kapanewon Kalibawang

Kapanewon Kalibawang merupakan bagian dari Kabupaten Kulon Progo yang berada di bagian Timur Laut Kabupaten Kulonprogo dan langsung berbatasan dengan Kota Mungkid di sebelah Utara, Muntilan di Timur Laut, dengan Kabupaten Sleman di sebelah Timur, dengan Kapanewon Samigaluh di sebelah Barat dan dengan Kapanewon Nanggulan di bagian selatan. Batas wilayah utara sampai timur ditandai oleh Kali Progo, sebagai batas alami. Salah satu kapanewon yang berada di Kulon Progo ialah Kapanewon Kalibawang dengan luas wilayah sebesar 5.296,37 Ha (52,96 km²) terdiri dari 4 kalurahan, 84 pedukuhan, 170 RW (Rukun Warga), dan 352 RT (Rukun Tetangga).

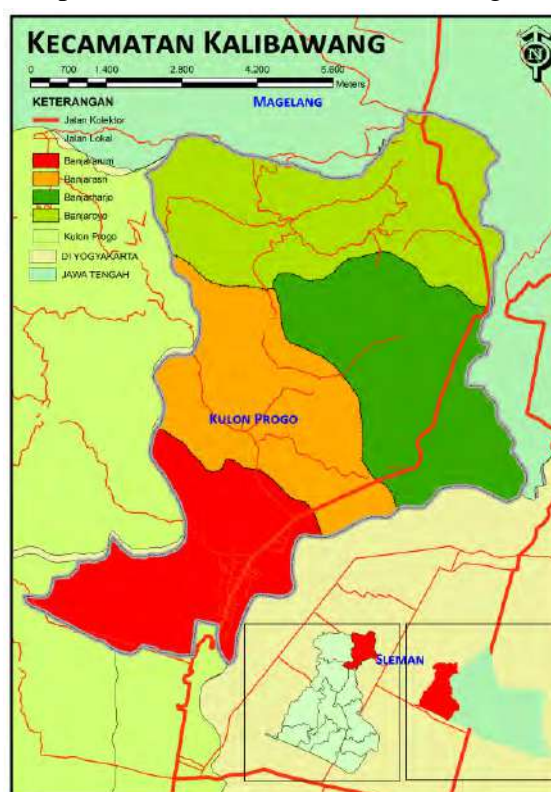

Gambar 1. Peta Kapanewon Kalibawang

Sumber: <https://sadastudio.wordpress.com/peta/>

b. Desa Banjarharjo

Desa Banjarharjo merupakan salah satu desa yang berada di Kapanewon Kalibawang, yang terdiri dari beberapa dusun. Adapun dusun-dusun tersebut dibagi menjadi 22 yaitu, Kalisentul, Gerpule, Kliwonan, Padaan Kulon, Padaan Etan, Padaan Ngasem, Demangan, Salakmalang, Bogo, Ngrajun, Srandu, Beku, Cikaln, Ngemplak, Duwet I, Duwet II, Duwet III, Salam, Kenaran, Semawung, Jurang, Sanggrahan.

Wilayah ini 70% terdiri atas perbukitan, dengan hasil bumi dominan berupa durian, cengkih dan buah naga. Pusat Desa Banjarharjo berjarak 35 km arah utara ibu kota kabupaten Kulon Progo, Wates yang dapat diakses sekitar 30-40 menit dengan jalur darat melalui jalan provinsi dengan pusat pemerintahan 2 km di sebelah selatan ibu kota kecamatan di jalan Sentolo-Muntilan Km 20 Kalibawang.

Desa Banjarharjo berbatasan dengan:

- | | |
|----------------------|---|
| a) Barat laut | : Magelang, Jawa Tengah dan kabupaten Sleman. |
| b) Selatan dan barat | : kelurahan Banjarasri |
| c) Utara | : kelurahan Banjaroyo |

Tabel 1. Tabel Data Kependudukan Kecamatan Kalibawang Tahun 2018
sumber: <https://banjarharjo-kulonprogo.desa.id/index.php/first>

No	Nama Desa	Jumlah RT	Penduduk			Kepala Keluarga		
			L	P	JML	L	P	JML
1	Banjarum	104	5.235	5.562	10.797	2.489	594	3.083
2	Banjarsari	67	2.272	4.443	4.443	1.193	272	1.465
3	Banjarharjo	99	4.078	4.288	8.352	2.198	325	2.523
4	Banjaroya	82	4.747	5.065	9.812	2.437	313	2.750
		382	16.332	17.086	33.418	8.317	1.504	9.821

Berdasarkan tabel I, jumlah RT Desa Banjarharjo berjumlah sebesar 99 RT dengan jumlah KK sebanyak 2.523 KK yang terdiri dari 8.352 jiwa dimana jumlah laki-laki sebesar 4.078 jiwa dan perempuan sebesar 4.288 jiwa.

c. Dusun Beku

Dusun Beku merupakan salah satu dusun yang terletak di Desa Banjarharjo, Kecamatan Kalibawang, Kabupaten Kulon Progo. Wilayah Dusun Beku berbatasan dengan:

Uatara : Srandu
Timur : Ngeplak
Barat : Boro Suci
Selatan : Cikalan

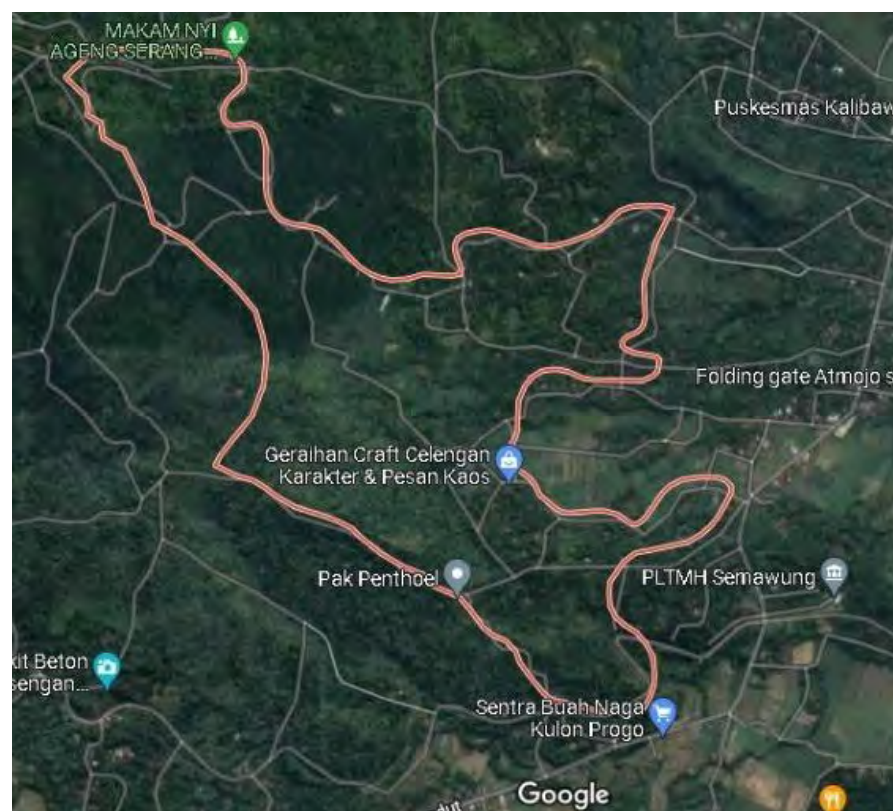

Gambar 2. Peta Dusun Beku

Sumber : <https://www.google.com/maps>

d. Sebaran Penduduk Dusun Beku

Dusun Beku dipimpin oleh Bapak Suranto sebagai kepala dusun yang bertanggung jawab atas empat RT, diantaranya yaitu RT 52, RT 53, RT 54, dan RT 55 Jumlah KK seluruh RT tersebut yaitu sekitar 116 Kepala Keluarga, dengan rincian sebagai berikut:

Tabel 2. Jumlah KK di Dusun Beku

No	RT	Jumlah KK
1	52	20
2	53	18
3	54	32
4	55	46
Total		116

e. Profesi Penduduk Dusun Beku

Kondisi geografis Dusun Beku terdiri dari perbukitan dengan mata pencaharian mayoritas penduduk sebagai pekerja harian lepas, petani dan berkebun. Aktivitas sehari-hari warga dusun Beku tak lepas dari kegiatan mencari rumput, memanen buah-buahan, beternak ayam maupun kambing. Mayoritas warga Dusun Beku memiliki kandang hewan ternak di samping rumahnya.

f. Organisasi Aktif Warga Dusun Beku

Masyarakat Dusun Beku termasuk dalam masyarakat yang aktif dalam beraktivitas. Hal tersebut dapat dilihat dari mayoritas mata pencaharian warga Dusun Beku sebagai petani dan peternak. Kondisi geografis Dusun Beku yang terdiri dari lahan perkebunan membantu aktivitas peternakan sapi maupun kambing warga.

Selain aktif dalam mencari mata pencaharian, masyarakat Dusun Beku juga aktif dalam kegiatan organisasi, seperti ibu-ibu PKK (Pemberdayaan Kesejahteraan Keluarga) yang aktif dalam menghidupkan kegiatan posyandu, Karang Taruna dalam Penyelenggaraan kegiatan keagamaan dan peringatan hari-hari tertentu, juga bapak-bapak yang aktif dalam penjagaan dusun maupun dalam kegiatan gotong royong. Kegiatan rutin yang dilaksanakan di dusun Beku meliputi kegiatan Posyandu, TPA (Taman Pendidikan Al-Qur'an), kerja bakti, dan sebagainya.

g. Agama Warga Dusun Beku

Mayoritas masyarakat Dusun Beku yaitu beragama Islam. Dusun ini memiliki dua tempat ibadah yang aktif digunakan untuk kegiatan keagamaan seperti shalat, TPA (Taman Pendidikan Al-Qur'an) untuk anak-anak, kajian, dan kegiatan islami lainnya. Fasilitas ibadah yang terdapat di Dusun Beku, yaitu Masjid Nurul Yaqin yang terletak di Dusun Beku RT 55, dan Mushola Nurul Misbah yang terletak di Dusun Sudimoro RT 53 RW 23.

h. Sumber Daya Alam Dusun Beku

Sumber daya alam yang terdapat di Dusun Beku yaitu berbagai tanaman seperti tanaman pokok yang berasal dari sawah atau ladang milik warga Dusun Beku, seperti singkong, padi, dan jagung, coklat, kelapa, dan lain sebagainya. Selain itu, juga terdapat tumbuhan rimpang berupa jahe, kunyit, dan sebagainya.

B. Rencana Pembangunan Wilayah

Rencana pembangunan wilayah dari Dusun Beku yaitu penambahan penerangan jalan dan pengecatan gapura kampung dan makam. Penambahan penerangan jalan di Dusun Beku terletak pada RT 54 dan RT 55. Minimnya penerangan jalan yang ada di Dusun Beku mendasari adanya penambahan penerangan jalan yang ada. Pengecatan gapura yang ada di Dusun Beku juga menjadi sebuah keharusan. Karena gapura yang menjadi gerbang utama dusun sudah memudar, serta banyaknya kunjungan dari luar wilayah tersebut menjadikan gapura sebagai wajah yang pertama kali dilihat sehingga memerlukan pembaharuan.

C. Permasalahan yang ditemukan di lokasi

Terdapat beberapa permasalahan yang ditemukan dalam menjalankan program kerja di padukuhan Beku, antara lain:

a. Program Bidang Keilmuan

1. Program kerja mengalami hambatan pada minggu pertama karena keterbatasan waktu dan padatnya kegiatan padukuhan
2. Sulitnya menemukan waktu untuk berinteraksi dengan masyarakat, dikarenakan jika dari pagi sampai sore warga harus bekerja diluar rumah sehingga kegiatan yang melibatkan masyarakat pun harus dilakukan pada malam hari atau harus membuat janji dan berkoordinasi kepada masyarakat agar mau mengikuti kegiatan.

b. Program Bidang Keagamaan

1. Ada sejumlah anak yang memiliki jarak bertempat tinggal jauh dari masjid yang mengadakan TPA
2. Kurangnya efisiensi waktu dalam pelaksanaan TPA

c. Program Kesenian dan Olahraga

1. Kurang adanya tempat untuk menyalurkan bakat seni dan olahraga anak-anak Padukuhan Beku
2. Kurangnya adanya wadah maupun tempat yang memadai untuk melaksanakan aktifitas olahraga bagi warga masyarakat termasuk anak-anak

d. Program Bidang Tematik

1. Waktu yang sedikit tertunda dalam pelaksanaan program sosialisasi logo, design packaging, dan cara pemasaran yang baik dan benar kepada kelompok UMKM Desa Beku, Kalibawang
2. Kurangnya sarana dan prasarana di Padukuhan Beku untuk melaksanakan program kerja KKN, contohnya saja proyektor

BAB II RENCANA KEGIATAN

Kuliah Kerja Nyata (KKN) reguler periode ke-88 Divisi XIX.A.1 dilaksanakan secara luring yang bertempat di Dusun Beku, Desa Banjarharjo, Kecamatan Kalibawang, Kabupaten Kulon Progo pada tanggal 03 Februari-04 Maret 2022. Dalam pelaksanaan program kerja dilakukan secara luring berdasarkan beberapa pertimbangan dan menyesuaikan keadaan pada masa pandemik Covid-19. Pelaksanaan program kerja KKN secara luring dilaksanakan langsung di Dusun Beku dan menginap di Posko yang telah disediakan oleh warga Dusun Beku dengan tetap mematuhi protokol kesehatan.

Pelaksanaan program kegiatan KKN Reguler ini terbagi menjadi dua jenis kegiatan, yaitu kegiatan kelompok (Tematik) dan individu (Keilmuan, Kegamanaan, Kesenian dan Olahraga). Berbagai program telah direncanakan oleh mahasiswa KKN dengan menyesuaikan kondisi new reality di Dusun Beku, Desa Banjarharjo, Kecamatan Kalibawang, Kabupaten Kulon Progo. Penyampaian dan pelaksanaan program kerja dilaksanakan secara luring (offline) dengan mendatangi langsung lokasi baik untuk keperluan individu maupun tematik yang bersifat action. Anggota Divisi XIX.A.1 KKN Reguler ke-88 mendatangi lokasi KKN dan stay on location selama kurang lebih selama 30 hari dengan tetap berusaha untuk selalu mematuhi protokol kesehatan dan tidak sesering mungkin Penyelenggaran kegiatan yang bersifat berkerumun bersama dengan warga. Dalam satu bulan pelaksanaan kegiatan KKN, yaitu sekitar 1 hingga 8 kali program yang melibatkan pertemuan secara langsung dengan perwakilan warga, seperti ibu-ibu PKK, anggota UMKM, IRMAS, anggota Karang Taruna, dan lain sebagainya. Program tersebut yaitu kegiatan pertemuan dengan warga sekitar guna penyampaian program kerja yang akan dilaksanakan; sosialisasi media pemasaran bersama anggota IRMAS; pelatihan dan sosialisasi pembuatan keripik kulit singkong, kerajinan tangan strap mask dari tali dan manik-manik, dan membuat scrunchie dengan teknik tikam jejak dilaksanakan 2x; Posyandu (Pos Pelayanan Terpadu) serta sosialisasi mengenai "Isi Piringku", dan makanan sehat dimasa new reality; pertemuan Karang Taruna dan sosialisasi mengenai handsanitizer serta masker; pertemuan dengan anggota UMKM guna sosialisasi mengenai pemasaran, packaging, dan logo; pelaksanaan acara perpisahan berupa lomba anak-anak dan senam sehat bersama ibu-ibu.

Berikut merupakan rencana kegiatan program KKN Reguler ke-88 Divisi XIX.A.1 diantaranya sebagai berikut:

A. Bidang Keilmuan

1. Penyelenggaraan bimbingan tentang mengenal bangun datar dan jaring-jaring bangun ruang kepada anak-anak Dusun Beku
2. Penyelenggaraan pelatihan cara berhitung cepat dengan metode "Arithmetic" jarimatika untuk anak SD di Dusun Beku
3. Penyelenggaraan bimbingan perkalian mudah kepada anak di Dusun Beku
4. Penyelenggaraan bimbingan belajar mata pelajaran matematika untuk anak-anak di Desa Beku
5. Penyelenggaraan permainan edukasi matematika dalam bentuk ular tangga untuk anak bimbingan belajar di Desa Beku
6. Penyelenggaraan sosialisasi melalui media poster tentang IoT SMART HOME
7. Penyelenggaraan sosialisasi pengetahuan tentang komponen yang digunakan dalam pembuatan mainan kawat listrik
8. Penyelenggaraan praktik dan belajar bersama membuat mainan kawat listrik
9. Penyelenggaraan pemeriksaan tekanan darah pada kelompok orang dewasa dan lansia di Desa Beku Kalibawang Kulonprogo
10. Penyelenggaraan pengukuran BB, TB, LK, dan LL pada balita/anak-anak di Posyandu Muji Sehat
11. Penyelenggaraan sosialisasi terkait penyakit hipertensi disertai dengan informasi ringkas melalui media poster
12. Penyelenggaraan edukasi mengenai "isi piringku" untuk masyarakat Desa Beku, Kalibawang
13. Penyelenggaraan pembuatan olahan kerupuk kulit singkong mentah untuk persiapan sosialisasi ke masyarakat Desa Beku, Kalibawang (dikarenakan membutuhkan waktu 3 hari untuk merendam kulit singkong dan membutuhkan waktu 2 hari untuk mengeringkan)
14. Penyelenggaraan sosialisasi tentang cara pengolahan kerupuk kulit singkong dan menunjukkan hasil produk kerupuk kulit singkong jadi kepada ibu-ibu PKK Desa Beku, Kalibawang
15. Penyelenggaraan sosialisasi kegiatan "Mari Gemar Menabung" kepada anak-anak
16. Penyelenggaraan sosialisasi tentang pentingnya branding dan desain kemasan untuk pelaku umkm di desa beku
17. Penyelenggaraan pendampingan anak-anak belajar matematika dasar untuk tk dan sd
18. Penyelenggaraan sosialisasi dasar-dasar fotografi dalam memanfaatkan untuk penjualan produk-produk UMKM Dusun Beku, Kalibawang, Kulonprogo.
19. Penyelenggaraan edukasi kepada masyarakat dusun Beku terkait brand image dalam membangun jaringan bisnis di dusun Beku Kalibawang Kulonprogo
20. Penyelenggaraan penyebaran dan sosialisasi poster tentang tips membangun komunikasi efektif
21. Penyelenggaraan edukasi terkait tips membangun komunikasi efektif dengan pembeli pada masyarakat di dusun Beku Kalibawang Kulonprogo
22. Penyelenggaraan bimbingan belajar mengenai pentingnya literasi bagi anak-anak dan sastra anak berupa cerita anak
23. Penyelenggaraan edukasi mengenai cerita legenda, mite, dan fabel di Indonesia dalam bentuk video
24. Penyelenggaraan edukasi mengenai pentingnya literasi bagi anak-anak dalam bentuk poster dan dibagikan kepada anak-anak
25. Penyelenggaraan bimbingan penggunaan kata depan, kata sambung, dan kata penghubung dalam penulisan
26. Penyelenggaraan edukasi penggunaan kata baku dan tidak baku dalam penulisan
27. Penyelenggaraan edukasi penggunaan kalimat ajakan, kalimat perintah, dan kalimat penolakan
28. Penyelenggaraan pengenalan dan pembuatan Google Account
29. Penyelenggaraan edukasi pengetahuan tentang manfaat dan tata cara penggunaan Google Drive
30. Penyelenggaraan kegiatan permainan game Quiz Parampaa untuk anak-anak
31. Penyelenggaraan kegiatan bermain game edukatif tebak gambar bersama anak-anak
32. Penyelenggaraan kegiatan mengetik 10 jari bersama anak-anak
33. Penyelenggaraan pendekorhan ruangan bersama anak-anak desa Beku sebagai basecamp belajar matematika

34. Penyelenggaraan sosialisasi poster belajar matematika menggembarakan kepada anak-anak di desa Beku
35. Penyelenggaraan pendampingan anak-anak desa Beku untuk menonton video edukasi bersama
36. Penyelenggaraan pendampingan anak-anak desa Beku dalam Penyelenggaraan kegiatan belajar matematika
37. Penyelenggaraan pendampingan bersama anak-anak desa Beku dalam permainan logika matematika

B. Bidang Keagamaan

1. Penyelenggaraan bimbingan hafalan surah pendek untuk anak-anak (Q.S Al-Humazah dan Q.S Al-Aadiyaat)
2. Penyelenggaraan bimbingan hafalan doa sehari-hari untuk anak-anak di Desa Beku (doa memohon ilmu yang bermanfaat dan doa memohon kebaikan)
3. Penyelenggaraan sosialisasi dan mempublikasikan poster tata cara berwudhu yang baik dan benar kepada santri-santri TPA Desa Beku
4. Penyelenggaraan bimbingan Al-Qur'an kepada santri-santri TPA di Desa Beku
5. Penyelenggaraan penayangan video kartun islami (nussa, omar dan hana, dll) untuk santri-santri TPA di Dusun Beku
6. Penyelenggaraan pendampingan kegiatan menghafal doa selamat
7. Penyelenggaraan pendampingan pelajaran penulisan huruf hijaiyah
8. Penyelenggaraan pendampingan anak-anak dalam mewarnai karakter islami
9. Penyelenggaraan bimbingan hafalan terkait bacaan sholat yang baik dan benar
10. Penyelenggaraan pendampingan kelompok anak-anak dalam melakukan kegiatan mengaji
11. Penyelenggaraan pendampingan anak-anak dalam melakukan hafalan doa mohon pengampunan, doa kebahagiaan dunia akhirat, doa kedua orangtua, dan doa penutup
12. Penyelenggaraan pendampingan bersama anak-anak dalam melakukan hafalan doa iftitah
13. Penyelenggaraan pendampingan bersama anak-anak dalam menghafal surah At-Takwir
14. Penyelenggaraan pendampingan bersama anak-anak dalam menghafal surah An-Naziat
15. Penyelenggaraan edukasi kandungan ayat surah-surah pendek (Q.S Al Ashr dan Al Ikhlas) untuk anak-anak di Desa Beku, Kalibawang
16. Penyelenggaraan cerita kisah teladan sahabat-sahabat nabi (Abu bakar as-siddiq, Umar bin khattab, dan Ali bin abi thalib) dan menjelaskan makna yang terkandung dari masing-masing kisah sahabat nabi untuk anak-anak di Desa beku, Kalibawang
17. Penyelenggaraan bimbingan hafalan surah-surah pendek (Q.S Al-Ma'un, Q.S Al-Qari'ah dan Q.S Al Qautsar) untuk anak-anak di Desa Beku, Kalibawang
18. Penyelenggaraan bimbingan adab masuk kamar mandi dan adab kepada orang tua, guru, serta ustad/ustadzah pada anak-anak di Desa Beku, Kalibawang
19. Penyelenggaraan pendampingan kegiatan menghafal doa kepada orang tua
20. Penyelenggaraan pendampingan menghafal doa keluar dan masuk masjid dan mempraktekannya
21. Penyelenggaraan pendampingan anak-anak dalam mengaji
22. Penyelenggaraan pendampingan anak-anak dalam membaca iqro yang benar untuk panjang dan pendeknya
23. Penyelenggaraan edukasi islami melalui kisah nabi Muhammad SAW dan nabi Ibrahim kepada anak-anak di desa Beku dalam bentuk video
24. Penyelenggaraan bimbingan kepada anak-anak untuk belajar tayamum
25. Penyelenggaraan bimbingan iqro 3
26. Penyelenggaraan bimbingan pada anak anak TPA untuk menghafal niat sholat 5 waktu
27. Penyelenggaraan edukasi pengenalan huruf hijaiyah
28. Penyelenggaraan bimbingan mengenai adab sebelum masuk dan keluar rumah dalam bentuk poster
29. Penyelenggaraan bimbingan asmaul husna yang kepada anak-anak TPA
30. Penyelenggaraan bimbingan dan membagikan stiker doa bercermin kepada anak-anak
31. Penyelenggaraan pendampingan anak-anak dalam membaca Al Baqarah
32. Penyelenggaraan edukasi kandungan ayat surah pendek (QS. Al-Fil) kepada anak-anak TPA
33. Penyelenggaraan pendampingan hafalan surat pendek (QS. Al-Fil) kepada anak-anak TPA
34. Penyelenggaraan hafalan do'a - do'a dan surat pendek sehari - hari bagi anak - anak
35. Penyelenggaraan bimbingan dalam membaca iqro untuk anak - anak
36. Penyelenggaraan pembacaan cerita kepada anak - anak tentang kisah Nabi
37. Penyelenggaraan pendampingan bersama masyarakat desa beku dalam tadarus al-Qur'an
38. Penyelenggaraan pendampingan belajar tahsinul qur'an Ibu - ibu di desa beku
39. Penyelenggaraan pendampingan belajar iqro anak-anak desa Beku

C. Bidang Seni Dan Olahraga

1. Penyelenggaraan pendampingan dan mendampingi melukis dengan pelepah pisang kepada anak-anak PAUD di Dusun Beku
2. Penyelenggaraan bimbingan dan pendampingan anak-anak di Dusun Beku untuk membuat gelang dari manik-manik
3. Penyelenggaraan bimbingan dan pendampingan bermain puzzle dengan susunan acak kepada anak-anak PAUD di Dusun Beku
4. Penyelenggaraan permainan estafet karet dengan sedotan bersama anak-anak di Desa Beku
5. Penyelenggaraan pelajaran membuat topi caping dari kalender bekas
6. Penyelenggaraan sosialisasi pembuatan atau proses digital tracing untuk logo
7. Penyelenggaraan permainan otak dan konsentrasi dengan mainan kawat listrik
8. Penyelenggaraan pelatihan dasar passing volly
9. Penyelenggaraan pembuatan media alat bercocok tanam (cangkul) serta melakukan edukasi terkait profesi petani pada kelompok anak-anak TK ABA Banjarharjo 3
10. Penyelenggaraan kegiatan mendaur ulang botol bekas menjadi tempat penyimpanan alat tulis

11. Penyelenggaraan pendampingan mewarnai bersama anak-anak
12. Penyelenggaraan kegiatan estafet air pada kelompok anak-anak di desa Beku
13. Penyelenggaraan bimbingan dan pendampingan cara membuat kerajinan tangan berupa pot bunga dari botol aqua gelas bekas kepada ibu-ibu PKK Desa Beku, kalibawang
14. Penyelenggaraan bimbingan dan pendampingan anak-anak paud mewarnai menggunakan media pasir warna
15. Penyelenggaraan kegiatan lomba olahraga estafet bola pimpong
16. Penyelenggaraan bimbingan cara pemanasan yang baik dan benar kepada anak-anak TK ABA Banjarharjo III di Desa beku, kalibawang
17. Penyelenggaraan bimbingan kepada anak-anak cara membuat celengan dari botol aqua bekas dan menghiasnya
18. Penyelenggaraan edukasi kepada ibu-ibu untuk memanfaatkan plastik kemasan makanan menjadi tas atau keranjang baju
19. Penyelenggaraan senam bersama
20. Penyelenggaraan kegiatan lomba memasukan paku dalam botol
21. Penyelenggaraan bimbingan pelajaran dengan bermain plastisin
22. Penyelenggaraan kegiatan lomba sendok kelereng
23. Penyelenggaraan kegiatan bola voli di desa beku kalibawang kulonprogo
24. Penyelenggaraan pembuatan kerajinan tangan strap mask dari tali dan manik-manik untuk Ibu PKK Padukuhan Beku
25. Penyelenggaraan sosialisasi serta mengajarkan cara membuat scrunchie dengan teknik tikam jejak kepada Ibu PKK Desa Beku, kalibawang
26. Penyelenggaraan edukasi mengenai pendinginan yang benar setelah berolahraga untuk anak-anak TK Aba Banjarharjo III
27. Penyelenggaraan kegiatan lomba pecah air untuk anak-anak
28. Penyelenggaraan bimbingan kepada anak-anak cara mewarnai
29. Penyelenggaraan bimbingan kepada anak-anak membuat kerajinan tangan dari kertas origami
30. Penyelenggaraan senam untuk anak-anak TK Banjarharjo III
31. Penyelenggaraan perlombaan estafet tepung
32. melatih sensorik anak paud dengan menggunakan media cat warna
33. Penyelenggaraan pendampingan belajar kaligrafi anak-anak desa Beku
34. Penyelenggaraan pendampingan kepada anak-anak desa Beku dalam mewarnai kaligrafi
35. Penyelenggaraan pendampingan kepada anak-anak desa beku dalam permainan estafet tali
36. Penyelenggaraan pendampingan kepada anak-anak desa Beku dalam permainan tali temali

D. Bidang Tematik dan Non Tematik

1. Penyelenggaraan pembuatan branding logo produk UMKM Masyarakat dusun beku, kalibawang
2. Penyelenggaraan pembuatan design packaging produk UMKM Masyarakat Dusun Beku
3. Penyelenggaraan edukasi dan membantu tentang bagaimana cara memasarkan produk hasil UMKM Masyarakat Dusun Beku, Kalibawang
4. Penyelenggaraan pembuatan media pemasaran produk UMKM Masyarakat Dusun Beku, Kalibawang
5. Penyelenggaraan sosialisasi perilaku new reality kepada masyarakat Dusun Beku atas, Kalibawang
6. Penyelenggaraan edukasi perilaku pada new reality untuk kelompok ibu-ibu tentang pembuatan penanaman tanaman herbal dusun Beku, Kalibawang
7. Penyelenggaraan edukasi perilaku pada new reality untuk warga tentang kerja bakti di Dusun Beku, Kalibawang
8. Penyelenggaraan sosialisasi tentang pentingnya penggunaan masker dan handsanitizer, serta membagikan pada kelompok masyarakat desa Beku, Kalibawang
9. Penyelenggaraan kegiatan senam bersama masyarakat di Dusun Beku, Kalibawang
10. Penyelenggaraan pelaksanaan posyandu balita di Dusun Beku, Kalibawang
11. Penyelenggaraan edukasi mengenai makanan untuk meningkatkan imunitas tubuh
12. Penyelenggaraan kegiatan JUMANTIK (Juru Pemantau Jentik)
13. Penyelenggaraan pembagian ABATE kepada masyarakat di Dusun Beku, Kalibawang
14. Penyelenggaraan pemberian fasilitas di mushola berupa peralatan toilet saat sedang melaksanakan kegiatan pengajian rutin di Dusun Beku, Kalibawang
15. Penyelenggaraan pemberian fasilitas di mushola berupa lampu saat sedang melaksanakan pengajian rutin di Dusun Beku, Kalibawang
16. Penyelenggaraan pemberian fasilitas pojok baca berupa rak buku beserta buku bacaan untuk anak-anak masyarakat Dusun Beku, Kalibawang serta mendampingi anak-anak belajar
17. Penyelenggaraan pembuatan artikel tentang kegiatan KKN di Dusun Beku, Kalibawang
18. Penyelenggaraan penerbitan artikel ke website berita Republika

BAB III
PELAKSANAAN KEGIATAN

A. Pelaksanaan Kegiatan Individu

Nama : Annisa Novitasari
NIM : 1600018083
Prodi : Teknik Informatika
Unit : XIX.A.1

No.	Program dan Kegiatan	Ekuivalensi JKEM/JKEM (menit)			Rencana Tanggal
		Frekuensi	JKEM	Jumlah JKEM	
I. PROGRAM KEILMUAN (MINIMAL 600 MENIT)					
A Pelatihan dasar pembuatan Google Account					
1	Memberikan pengenalan dan pembuatan Google Account	1	100	100	01 Maret 2022
2	Memberikan pengetahuan tentang manfaat dan tatacara penggunaan Google Drive	1	100	100	01 Maret 2022
SUB TOTAL PROGRAM KEILMUAN A				200	
B Penyelenggaraan kegiatan Edukatif					
1	Menyelenggarakan kegiatan permainan game Quiz Parampa untuk anak-anak	1	200	200	22 Februari 2022
2	Menyelenggarakan kegiatan bermain game educative tebak gambar bersama anak-anak	1	100	100	22 Februari 2022
3	Menyelenggarakan kegiatan mengetik 10 jari bersama anak - anak	1	100	100	23 Februari 2022
SUB TOTAL PROGRAM KEILMUAN B				400	
SUB TOTAL PROGRAM KEILMUAN A+B				600	
II. PROGRAM KEAGAMAAN (MINIMAL 1000 MENIT)					
A Penyelenggaraan pengajian Anak-Anak					
1	Membimbing hafalan do'a - do'a dan surat pendek sehari - hari bagi anak – anak	4	100	400	10 Februari 2022
2	Membimbing membaca iqro untuk anak - anak	6	50	300	10 Februari 2022
SUB TOTAL PROGRAM KEAGAMAAN A				700	

B	Penyelenggaraan TPA				
1	Menceritakan kepada anak - anak tentang kisah Nabi	2	150	300	12 Februari 2022
SUB TOTAL PROGRAM KEAGAMAAN B				300	
SUB TOTAL PROGRAM KEAGAMAAN A+B				1000	
III. PROGRAM SENIDAN OLAH RAGA (MINIMAL 600 MENIT)					
A	Penyelenggaraan Seni				
1	Mengajarkan anak anak cara mewarnai	1	100	100	25 Februari 2022
2	melatih sensorik anak paud dengan menggunakan media cat warna	1	100	100	27 Februari 2022
3	Mengajarkan anak anak membuat kerajinan tangan dari kertas origami	1	100	200	25 Februari 2022
SUB TOTAL PROGRAM SENI				300	
B	Penyelenggaraan Olahraga				
1	Melakukan senam untuk anak - anak TK Banjarharjo III	1	100	100	11 Februari 2022
2	Melakukan perlombaan estafet tepung	1	100	100	27 Februari 2022
SUB TOTAL PROGRAM OLAH RAGA				300	
SUB TOTAL PROGRAM KEILMUAN A+B				600	
TOTAL PROGRAM INDIVIDU I+II+III				2200	

Yogyakarta, 24 Desember 2021

Ketua Unit

Dwi Nur Syahputra
1800030105

Annisa Novitasari
1600018083

Nama : Mega Mardarisa
NIM : 1800006028
Prodi : Pendidikan Matematika
Unit : XIX.A.1

No.	Program dan Kegiatan	Ekuivalensi JKEM/JKEM (menit)			Rencana Tanggal
		Frekuensi	JKEM	Jumlah JKEM	
I. PROGRAM KEILMUAN (MINIMAL 600 MENIT)					
A	Penyelenggaraan Bimbingan Belajar Matematika				
1	Mendekorasi ruangan bersama anak-anak desa Beku sebagai basecamp belajar matematika	1	100	100	19 Februari 2022
2	Mensosialisasikan poster belajar matematika menggembirakan kepada anak-anak di desa Beku	2	50	100	09 Februari 2022 15 Februari 2022
SUB TOTAL PROGRAM KEILMUAN A				200	
B	Pendampingan Belajar Matematika				
1	Mendampingi anak-anak desa Beku untuk menonton video edukasi bersama	1	100	100	08 Februari 2022
2	Mendampingi anak-anak desa Beku dalam melakukan kegiatan belajar matematika	4	50	200	09 Februari 2022 22 Februari 2022 23 Februari 2022 01 Maret 2022
3	Mendampingi anak-anak desa beku dalam permainan logika matematika	1	100	100	23 Februari 2022
SUB TOTAL PROGRAM KEILMUAN B				400	
SUB TOTAL PROGRAM KEILMUAN A+B				600	
II. PROGRAM KEAGAMAAN (MINIMAL 1000 MENIT)					
A	Pendampingan Tadarus Al-Qur'an				

1	Mendampingi masyarakat desa beku dalam tadarus al-Qur'an	8	50	400	07 Februari 2022 12 Februari 2022 14 Februari 2022 21 Februari 2022 23 Februari 2022 25 Februari 2022 28 Februari 2022 03 Maret 2022
2	Mendampingi belajar tahsinul qur'an Ibu - ibu di desa beku	8	50	400	07 Februari 2022 12 Februari 2022 14 Februari 2022 21 Februari 2022 23 Februari 2022 25 Februari 2022 28 Februari 2022 03 Maret 2022
SUB TOTAL PROGRAM KEAGAMAAN A				800	
B	Penyelenggaraan TPA				
1	Mendampingi belajar iqro anak-anak desa Beku	4	50	200	05 Februari 2022 10 Februari 2022 12 Februari 2022 19 Februari 2022
SUB TOTAL PROGRAM KEAGAMAAN B				200	
SUB TOTAL PROGRAM KEAGAMAAN A+B				1000	
III. PROGRAM SENIDAN OLAH RAGA (MINIMAL 600 MENIT)					
A	Pendampingan Belajar Seni Kaligrafi				
1	Mendampingi belajar kaligrafi anak-anak desa Beku	4	100	400	10 Februari 2022 12 Februari 2022 19 Februari 2022 24 Februari 2022
2	Mendampingi anak-anak desa Beku dalam mewarnai kaligrafi	2	50	100	11 Februari 2022 24 Februari 2022
B	Penyelenggaraan Olahraga				

1	Mendampingi anak-anak desa beku dalam permainan estafet tali	1	50	50	27 Februari 2022
2	Mendampingi anak-anak desa Beku dalam permainan tali temali	1	50	50	27 Februari 2022
SUB TOTAL PROGRAM KEILMUAN A+B				600	
TOTAL PROGRAM INDIVIDU I+II+III				2200	

Yogyakarta, 24 Desember 2021

Ketua Unit

Dwi Nur Syahputra
1800030105

Mega Mardarisa
180006028

Nama : Fitriani
NIM : 1800012030
Prodi : Akuntansi
Unit : XIX.A.1

No.	Program dan Kegiatan	Ekuivalensi JKEM/JKEM (menit)			Rencana Tanggal
		Frekuensi	JKEM	Jumlah JKEM	
I. PROGRAM KEILMUAN (MINIMAL 600 MENIT)					
A	Penyelenggaraan Sosialisasi tentang akuntansi				
1	Memberikan Sosialisasi kegiatan "Mari Gemar Menabung" kepada anak anak	1	100	100	11 Februari 2022
2	Memberikan sosialisasi tentang pentingnya branding dan desain kemasan untuk pelaku umkm di desa beku	1	200	200	17 Februari 2022
SUB TOTAL PROGRAM KEILMUAN A				300	
B	Penyelenggaraan bimbingan belajar				
1	Mendampingi anak anak belajar matematika dasar untuk tk dan sd	2	150	300	09 Februari 2022 15 Februari 2022
SUB TOTAL PROGRAM KEILMUAN B				300	
SUB TOTAL PROGRAM KEILMUAN A+B				600	
II. PROGRAM KEAGAMAAN (MINIMAL 1000 MENIT)					
A	Penyelenggaraan kegiatan keagamaan sehari-hari				
1	Mendampingi kegiatan meghafal doa kepada orang tua	4	50	200	10 Februari 2022 17 Februari 2022 19 Februari 2022 24 Februari 2022
2	Mendampingi menghafal doa keluar dan masuk masjid dan memperaktekkannya	4	100	400	10 Februari 2022 17 Februari 2022 19 Februari 2022 24 Februari 2022
SUB TOTAL PROGRAM KEAGAMAAN A				600	
B	Penyelenggaraan TPA				
1	Mendamping anak-anak mengaji	3	100	300	05 Februari 2022 17 Februari 2022 19 Februari 2022

2	Mendampingi anak-anak dalam membaca iqro yang benar untuk panjang dan pendeknya	2	100	200	10 Februari 2022 17 Februari 2022
SUB TOTAL PROGRAM KEAGAMAAN B				500	
SUB TOTAL PROGRAM KEAGAMAAN A+B				1100	
III. PROGRAM SENI DAN OLAHRAGA (MINIMAL 600 MENIT)					
A	Penyelenggaraan Seni				
1	Mengajarkan anak-anak cara membuat celengan dari botol aqua bekas dan menghiasnya	1	200	200	11 Februari 2022
2	Memberikan edukasi kepada ibu-ibu untuk memanfaatkan plastik kemasan makanan menjadi tas atau keranjang baju	1	200	200	18 Februari 2022
SUB TOTAL PROGRAM SENI				300	
B	Penyelenggaraan Olahraga				
1	Melaksanakan senam	1	100	100	15 Februari 2022
2	Melaksanakan lomba memasukan paku dalam botol	1	100	100	27 Februari 2022
SUB TOTAL PROGRAM OLAHRAGA				200	
SUB TOTAL PROGRAM KEILMUAN A+B				500	
TOTAL PROGRAM INDIVIDU I+II+III				2200	

Yogyakarta, 24 Desember 2021

Ketua Unit

Dwi Nur Syahputra
1800030105

Fitriani
1800012030

Nama : Evintia Pratiwi
NIM : 1800015064
Prodi : Sains dan Teknologi Terapan
Unit : XIX.A.1

No.	Program dan Kegiatan	Ekuivalensi JKEM/JKEM (menit)			Rencana Tanggal
		Frekuensi	JKEM	Jumlah JKEM	
I. PROGRAM KEILMUAN (MINIMAL 600 MENIT)					
A	Pengenalan Dasar-Dasar Matematika				
1	Memberikan bimbingan tentang mengenal bangun datar dan jaring-jaring bangun ruang kepada anak-anak Dusun Beku	1	50	50	16 Februari 2022
2	Membimbing pelatihan cara berhitung cepat dengan metode "Arithmetic"jarimatika untuk anak SD di Dusun Beku	1	100	100	09 Februari 2022
3	Mengenalkan perkalian mudah kepada anak di Dusun Beku	1	50	50	16 Februari 2022
SUB TOTAL PROGRAM KEILMUAN A				200	
B	Penyelenggaraan Bimbingan Belajar				
1	Melaksanakan Bimbingan Belajar Mata Pelajaran Matematika untuk anak-anak di Desa Beku	7	50	350	09 Februari 2022 12 Februari 2022 15 Februari 2022 16 Februari 2022 22 Februari 2022 23 Februari 2022 02 Maret 2022
2	Mengadakan permainan edukasi matematika dalam bentuk ular tangga untuk anak bimbingan belajar di Desa Beku	1	50	50	15 Februari 2022
SUB TOTAL PROGRAM KEILMUAN B				400	
SUB TOTAL PROGRAM KEILMUAN A+B				600	
II. PROGRAM KEAGAMAAN (MINIMAL 1000 MENIT)					
A	Penyelenggaraan Edukasi Islam				
1	Membimbing hafalan surah pendek untuk anak-anak (Q.S Al-Humazah dan Q.S Al-Aadiyaat)	1	50	50	10 Februari 2022

2	Membimbing hafalan doa sehari-hari untuk anak-anak di Desa Beku (doa memohon ilmu yang bermanfaat dan doa memohon kebaikan)	1	50	50	10 Februari 2022
3	Mensosialisasikan dan mempublikasikan poster tata cara berwudhu yang baik dan benar kepada santri-santri TPA Desa Beku	1	100.0	100	12 Februari 2022
SUB TOTAL PROGRAM KEAGAMAAN A				200	
B	Penyelenggaraan TPA				
1	Memberikan bimbingan Al-Qur'an kepada santri-santri TPA di Desa Beku	7	100	700	10 Februari 2022 12 Februari 2022 17 Februari 2022 19 Februari 2022 24 Februari 2022 26 Februari 2022 03 Maret 2022
2	Menayangkan video kartun islami (nussa, omar dan hana, dll) untuk santri-santri TPA di Dusun Beku	1	100	100	26 Februari 2022
SUB TOTAL PROGRAM KEAGAMAAN B				800	
SUB TOTAL PROGRAM KEAGAMAAN A+B				1000	
III. PROGRAM SENI DAN OLAH RAGA (MINIMAL 600 MENIT)					
A	Penyelenggaraan Seni				
1	Membimbing dan mendampingi melukis dengan pelepah pisang kepada anak-anak PAUD di Dusun Beku	1	150.0	150	08 Februari 2022
2	Membimbing dan mendampingi anak-anak di Dusun Beku untuk membuat gelang dari manik-manik	1	150.0	150	14 Februari 2022
3	Membimbing dan mendampingi bermain puzzle dengan susunan acak kepada anak-anak PAUD di Dusun Beku	1	150	150	15 Februari 2022
SUB TOTAL PROGRAM SENI				450	
B	Penyelenggaraan Olah Raga				

1	Melaksanakan permainan estafet karet dengan sedotan bersama anak-anak di Desa Beku	1	150.0	150	27 Februari 2022
SUB TOTAL PROGRAM OLAH RAGA				150	
SUB TOTAL PROGRAM KEILMUAN A+B				600	
TOTAL PROGRAM INDIVIDU I+II+III				2200	

Yogyakarta, 24 Desember 2021

Ketua Unit

Dwi Nur Saputra
1800030105

EVINTIA PRATIWI
1800015064

Evintia Pratiwi
1800015064

Nama : Rizki Fernando
NIM : 1800022043
Prodi : Teknik Elektro
Unit : XIX.A.1

No.	Program Kegiatan	Ekuivalensi JKEM/JKEM (menit)			Rencana Tanggal
		Frekuensi	JKEM	Jumlah JKEM	
I. PROGRAM KEILMUAN (MINIMAL 600 MENIT)					
A	Penyelenggaraan Edukasi tentang Dunia Elektro				
1	Memberikan sosialisasi melalui media poster tentang IoT SMARTHOME	1	100	100	28 Februari 2022
2	Memberikan pengetahuan tentang komponen yang digunakan dalam pembuatan mainan kawat listrik	1	200	200	16 Februari 2022
SUB TOTAL PROGRAM KEILMUAN A				300	
B	Penyelenggaraan bimbingan belajar				
1	Mempraktikkan dan belajar bersama membuat mainan kawat listrik	1	300	300	23 Februari 2022
SUB TOTAL PROGRAM KEILMUAN B				300	
SUB TOTAL PROGRAM KEILMUAN A+B				600	
II. PROGRAM KEAGAMAAN (MINIMAL 1000 MENIT)					
A	Penyelenggaraan kegiatan keagamaan sehari-hari				
1	Mendampingi kegiatan menghafal doa selamat	4	150	600	05 Februari 2022 10 Februari 2022 12 Februari 2022 17 Februari 2022
SUB TOTAL PROGRAM KEAGAMAAN A				600	
B	Penyelenggaraan TPA				
1	Memberikan pelajaran penulisan huruf hijaiyah	1	200	200	24 Februari 2022
2	Mendampingi anak-anak mewarnai karakter islami dengan doa	1	200	200	25 Februari 2022
SUB TOTAL PROGRAM KEAGAMAAN B				400	
SUB TOTAL PROGRAM KEAGAMAAN A+B				1000	
III. PROGRAM SENI DAN OLAH RAGA (MINIMAL 600 MENIT)					
A	Penyelenggaraan Seni				
1	Memberikan pelajaran membuat topi caping dari kalender bekas	1	150	150	07 Februari 2022
2	memberikan sosialisasi pembuatan atau proses digital tracing untuk logo	1	150	150	18 Februari 2022
SUB TOTAL PROGRAM SENI				300	

B	Penyelenggaraan Olahraga				
1	Melaksanakan permainan otak dan konsentrasi dengan mainan kawat listrik	1	200	200	02 Maret 2022
2	Melaksanakan pelatihan dasar passing volley	1	100	100	27 Februari 2022
SUB TOTAL PROGRAM OLAH RAGA				300	
SUB TOTAL PROGRAM KEILMUAN A+B				600	
TOTAL PROGRAM INDIVIDU I+II+III				2200	

Yogyakarta, 24 Desember 2021

Ketua Unit

Dwi Nur Saputra
1800030105

Rizki Fernando
180002204

Nama : Mei Rahmayati Devi
NIM : 1800025017
Prodi : Sastra Indonesia
Unit : XIX.A.1

No.	Program dan Kegiatan	Ekuivalensi JKEM/JKEM (menit)			Rencana Tanggal
		Frekuensi	JKEM	Jumlah JKEM	
I. PROGRAM KEILMUAN (MINIMAL 600 MENIT)					
A	Pembelajaran Karya Sastra bagi Anak Sekolah				
1	Memberikan materi mengenai pentingnya literasi bagi anak-anak dan sastra anak berupa cerita anak	1	100	100	15 Februari 2022
2	Memberikan edukasi mengenai cerita legenda, mite, dan fabel di Indonesia dalam bentuk video	1	100	100	09 Februari 2022
3	Memberikan media informasi mengenai pentingnya literasi bagi anak-anak dalam bentuk poster dan dibagikan kepada anak-anak	1	50	50	15 Februari 2022
SUB TOTAL PROGRAM KEILMUAN A				250	
B	Pemberian edukasi mengenai penulisan yang baik dan benar				
1	Menjelaskan penggunaan kata depan, kata sambung, dan kata penghubung dalam penulisan	1	150	150	16 Februari 2022
2	Menjelaskan penggunaan kata baku dan tidak baku dalam penulisan	1	100	100	22 Februari 2022
3	Menjelaskan penggunaan kalimat ajakan, kalimat perintah, dan kalimat penolakan	1	100	100	23 Februari 2022
SUB TOTAL PROGRAM KEILMUAN B				350	
SUB TOTAL PROGRAM KEILMUAN A+B				600	
II. PROGRAM KEAGAMAAN (MINIMAL 1000 MENIT)					
A	Penyelenggaraan Edukasi tentang Islam untuk Anak-Anak TPA di Dusun Beku				
1	Memberikan bimbingan mengenai adab sebelum masuk dan keluar rumah dalam bentuk poster	1	100	100	17 Februari 2022
2	Memberikan bimbingan asmaul husna yang kepada anak-anak TPA	2	100	200	17 Februari 2022 19 Februari 2022

3	Memberikan bimbingan dan membagikan stiker doa bercermin kepada anak-anak	1	100	100	24 Februari 2022
SUB TOTAL PROGRAM KEAGAMAAN A				400	
B	Penyelenggaraan TPA				
1	Mendampingi anak-anak dalam membaca Al Baqarah	6	50	300	10 Februari 2022 12 Februari 2022 17 Februari 2022 19 Februari 2022 24 Februari 2022 26 Februari 2022
2	Memberikan edukasi kandungan ayat surah pendek (QS. Al-Fil) kepada anak-anak TPA	1	100	100	10 Februari 2022
3	Melakukan pendampingan hafalan surat pendek (QS. Al-Fil) kepada anak-anak TPA	2	100	200	10 Februari 2022 12 Februari 2022
SUB TOTAL PROGRAM KEAGAMAAN B				600	
SUB TOTAL PROGRAM KEAGAMAAN A+B				1000	
III. PROGRAM SENIDAN OLAH RAGA (MINIMAL 600 MENIT)					
A	Penyelenggaraan Seni				
1	Membuat kerajinan tangan strap mask dari tali dan manik-manik untuk Ibu PKK Padukuhan Beku	2	100	200	11 Februari 2022 14 Februari 2022
2	Mempersiapkan bahan dan peralatan serta mengajarkan cara membuat scrunchie dengan teknik tikam jejak kepada Ibu PKK Desa Beku, kalibawang	2	100	200	11 Februari 2022 14 Februari 2022
SUB TOTAL PROGRAM SENI				400	
B	Penyelenggaraan Olahraga				
1	Memberikan edukasi mengenai pendinginan yang benar setelah berolahraga untuk anak-anak TK Aba Banjarharjo III	1	100	100	11 Februari 2022
2	Melakukan kegiatan lomba pecah air untuk anak-anak	1	100	100	27 Februari 2022
SUB TOTAL PROGRAM OLAH RAGA				200	
SUB TOTAL PROGRAM KEILMUAN A+B				600	

Ketua Unit



Dwi Nur Syahputra
1800030105

Yogyakarta, 24 Desember 2021



Mei Rahmayati Devi

1800025017

Nama : Dwi Ratna Rahayu
NIM : 1800029271
Prodi : Kesehatan Masyarakat
Unit : XIX.A.1

No.	Program dan Kegiatan	Ekuivalensi JKEM/JKEM (menit)			Rencana Tanggal
		Frekuensi	JKEM	Jumlah JKEM	
I. PROGRAM KEILMUAN (MINIMAL 600 MENIT)					
A	Penyelenggaraan Program Kesehatan				
1	Melakukan pemeriksaan tekanan darah pada kelompok orang dewasa dan lansia di Desa Beku Kalibawang Kulonprogo	4	100	400	12 Februari 2022 14 Februari 2022 16 Februari 2022 18 Februari 2022
2	Melakukan pengukuran BB, TB, LK, dan LL pada balita/anak-anak di Posyandu Muji Sehat	1	150	150	15 Februari 2022
SUB TOTAL PROGRAM KEILMUAN A				550	
B	Penyelenggaraan Promosi Kesehatan				
1	Melakukan sosialisasi terkait penyakit hipertensi disertai dengan informasi ringkas melalui media poster	1	50	50	12 Februari 2022
SUB TOTAL PROGRAM KEILMUAN B				50	
SUB TOTAL PROGRAM KEILMUAN A+B				600	
II. PROGRAM KEAGAMAAN (MINIMAL 1000 MENIT)					
A	Penyelenggaraan Kajian Al Islam & Kemuhammadiyah				
1	Melakukan bimbingan hafalan terkait bacaan sholat yang baik dan benar	1	100	100	26 Februari 2022
SUB TOTAL PROGRAM KEAGAMAAN A				100	
B	Penyelenggaraan TPA				
1	Mendampingi kelompok anak-anak dalam melakukan kegiatan mengaji	3	200	600	12 Februari 2022 17 Februari 2022 19 Februari 2022
2	Mendampingi anak-anak dalam melakukan hafalan doa mohon pengampunan, doa kebahagiaan dunia akhirat, doa kedua orangtua, dan doa penutup	1	100	100	24 Februari 2022
3	Mendampingi anak-anak dalam melakukan hafalan doa iftitah	1	100	100	19 Februari 2022
4	Mendampingi anak-anak dalam menghafal surah At-Takwir	1	50	50	17 Februari 2022

5	Mendampingi anak-anak dalam menghafal surah An-Naziat	1	50	50	24 Februari 2022
SUB TOTAL PROGRAM KEAGAMAAN B				900	
SUB TOTAL PROGRAM KEAGAMAAN A+B				1000	
III. PROGRAM SENIDAN OLAH RAGA (MINIMAL 600 MENIT)					
A	Penyelenggaraan Seni				
1	Membuat media alat bercocok tanam (cangkul) serta melakukan edukasi terkait profesi petani pada kelompok anak-anak TK ABA Banjarharjo 3	1	150	150	07 Februari 2022
2	Mendaur ulang botol bekas menjadi tempat penyimpanan alat tulis	1	150	150	13 Februari 2022
3	Melaksanakan pendampingan mewarnai bersama anak-anak	1	150	150	25 Februari 2022
SUB TOTAL PROGRAM SENI				450	
B	Penyelenggaraan edukasi olahraga				
1	Melaksanakan kegiatan estafet air pada kelompok anak-anak di desa Beku	1	150	150	27 Februari 2022
SUB TOTAL PROGRAM OLAH RAGA				150	
SUB TOTAL PROGRAM KEILMUAN A+B				600	
TOTAL PROGRAM INDIVIDU I+II+III				2200	

Yogyakarta, 24 Desember 2021

Ketua Unit

Dwi Nur Saputra
1800030105

Dwi Ratna Rahayu
1800029271

Nama : Dwi Nur Syahputra
NIM : 1800030105
Prodi : Ilmu Komunikasi
Unit : XIX.A.1

No.	Program dan Kegiatan	Ekuivalensi JKEM/JKEM (menit)			Rencana Tanggal
		Frekuensi	JKEM	Jumlah JKEM	
I. PROGRAM KEILMUAN (MINIMAL 600 MENIT)					
A	Penyelenggaraan Program Pengabdian Masyarakat (PPM) yang telah dilakukan (Bila ada)#				
1	Memberikan dasar dasar fotografi dalam memanfaatkan untuk penjualan produk-produk UMKM Dusun Beku, Kalibawang, Kulonprogo.	2	150	300	06 Februari 2022 07 Februari 2022
2	Memberikan edukasi kepada masyarakat dusun Beku terkait brand image dalam membangun jaringan bisnis didusun Beku Kalibawang Kulonprogo	1	100	100	10 Februari 2022
SUB TOTAL PROGRAM KEILMUAN A				400	
B	Penyelenggaraan Bimbingan Belajar				
1	Menyebarkan poster tentang tips membangun komunikasi efektif	1	100	100	08 Februari 2022
2	Menedukasi terkait tips membangun komunikasi efektif dengan pembeli pada masyarakat didusun Beku Kalibawang Kulon Progo	2	100	200	21 Februari 2022
SUB TOTAL PROGRAM KEILMUAN B				300	
SUB TOTAL PROGRAM KEILMUAN A+B				700	
II. PROGRAM KEAGAMAAN (MINIMAL 1000 MENIT)					
A	Penyelenggaraan Kajian Al Islam & Kemuhammadiyah				
1	Menceritakan kisah nabi muhammad SAW dan kisah nabi ibrahim kepada anak-anak di desa beku kalibawang kulonprogo dalam bentuk video	2	100	200	19 Februari 2022 24 Februari 2022
2	Membimbing anak anak untuk belajar tayamum	2	100	200	19 Februari 2022 24 Februari 2022
SUB TOTAL PROGRAM KEAGAMAAN A				400	
B	Penyelenggaraan TPA				
1	Melaksanakan bimbingan iqro 3	1	200	200	05 Februari 2022

2	Mebimbing anak anak TPA untuk menghafal niat sholat 5 waktu	2	100	200	10 Februari 2022 12 Februari 2022
3	Memberikan edukasi pengenalan huruf hijaiyah	2	100	200	10 Februari 2022 12 Februari 2022
SUB TOTAL PROGRAM KEAGAMAAN B				600	
SUB TOTAL PROGRAM KEAGAMAAN A+B				1000	
III. PROGRAM SENIDAN OLAH RAGA (MINIMAL 600 MENIT)					
A	Penyelenggaraan Seni				
1	Memberikan pelajaran dengan bermain plastisin	1	100	100	11 Februari 2022
SUB TOTAL PROGRAM SENI				100	
B	Penyelenggaraan olahraga				
1	Melaksanakan lomba sendok kelereng	1	200	200	27 Februari 2022
2	Menyelenggarakan kegiatan bola voli di Desa Beku Kalibawang Kulon Progo	1	200	200	28 Februari 2022
SUB TOTAL PROGRAM OLAH RAGA				400	
SUB TOTAL PROGRAM KEILMUAN A+B				500	
TOTAL PROGRAM INDIVIDU I+II+III				2200	

Yogyakarta, 24 Desember 2021

Ketua Unit

Dwi Nur Syahputra
1800030105

Dwi Nur Syahputra
1800030105

Nama : Gresa Dania Arta Dinata
NIM : 1800033005
Prodi : Teknologi Pangan
Unit : XIX.A.1

No.	Program dan Kegiatan	Ekuivalensi JKEM/JKEM (menit)			Rencana Tanggal
		Frekuensi	JKEM	Jumlah JKEM	
I. PROGRAM KEILMUAN (MINIMAL 600 MENIT)					
A	Penyelenggaraan Edukasi Gizi				
1	Memberikan edukasi mengenai "isi piringku" untuk masyarakat Desa Beku, Kalibawang	1	100	100	15 Februari 2022
2	Membuat olahan kerupuk kulit singkong mentah untuk persiapan sosialisasi ke masyarakat Desa Beku, Kalibawang (dikarenakan membutuhkan waktu 3 hari untuk merendam kulit singkong dan membutuhkan waktu 2 hari untuk mengeringkan)	1	200	200	07 Februari 2022
3	Memberikan sosialisasi tentang cara pengolahan kerupuk kulit singkong dan menunjukan hasil produk keupuk kulit singkong jadi kepada ibu-ibu PKK Desa Beku, Kalibawang	2	150	300	11 Februari 2022 14 Februari 2022
SUB TOTAL PROGRAM KEILMUAN A				600	
SUB TOTAL PROGRAM KEILMUAN A+B				600	
II. PROGRAM KEAGAMAAN (MINIMAL 1000 MENIT)					
A	Penyelenggaraan bimbingan keagamaan pada anak-anak TPA Desa Beku, Kalibawang				
1	Memberikan edukasi kandungan ayat surah-surah pendek (Q.S Al Ashr dan Al Ikhkas) untuk anak-anak di Desa Beku, Kalibawang	1	200	200	10 Februari 2022
2	Menceritakan kisah teladan sahabat-sahabat nabi (Abu bakar as-sidiq, Umar bin khatib, dan Ali bin abi thalib) dan menjelaskan makna yang terkandung dari masing-masing kisah sahabat nabi untuk anak-anak di Desa beku, Kalibawang	3	150	450	12 Februari 2022 13 Februari 2022 19 Februari 2022

3	Membimbing hafalan surah-surah pendek (Q.S Al-Maun, Q.S Al-Qori'ah dan Q.S Al Qautsar) untuk anak-anak di Desa Beku, Kalibawang	3	100	300	20 Februari 2022 24 Februari 2022 26 Februari 2022
4	Mengajarkan adab masuk kamar mandi dan adab kepada orang tua, guru, serta ustad/ustadzah pada anak-anak di Desa Beku, Kalibawang	1	50	50	17 Februari 2022
SUB TOTAL PROGRAM KEAGAMAAN A				1000	
III. PROGRAM SENI DAN OLAH RAGA (MINIMAL 600 MENIT)					
A	Penyelenggaraan Seni				
1	Mengajarkan dan mendampingi cara membuat kerajinan tangan berupa pot bunga dari botol aqua gelas bekas kepada ibu-ibu PKK Desa Beku, kalibawang	2	150	300	11 Februari 2022 14 Februari 2022
2	Mengajarkan dan mendampingi anak-anak paud mewarnai menggunakan media pasir warna	1	100	100	04 Februari 2022
SUB TOTAL PROGRAM SENI				400	
B	Penyelenggaraan edukasi olahraga				
1	Melaksanakan kegiatan lomba olahraga estafet bola pimpong	1	100	100	27 Februari 2022
2	Mengajarkan cara pemanasan yang baik dan benar kepada anak-anak TK ABA Banjarharjo III di Desa beku, kalibawang	1	100	100	11 Februari 2022
SUB TOTAL PROGRAM OLAH RAGA				200	
SUB TOTAL PROGRAM SENI DAN OLAH RAGA				600	
TOTAL PROGRAM INDIVIDU I+II+III				2200	

Ketua Unit



Dwi Nur Syahputra
1800030105

Yogyakarta, 24 Desember 2021



Gresa Dania Arta Dinata
1800033005

B. Pelaksanaan Kegiatan Bersama

Nama :

Annisa Novita Sari NIM 1600018083
 Mega Mardarisa NIM 1800006028
 Fitriani NIM 1800012030
 Evintia Pratiwi NIM 1800015064
 Rizki Fernando NIM 1800022043
 Mei Rahmayati Devi NIM 1800025017
 Dwi Ratna Rahayu NIM 1800029271
 Dwi Nur Syahputra NIM 1800030105
 Gresa Dania Arta Dinata NIM 1800033005

Unit : XIX.A.1

No.	Program dan Kegiatan	Ekuivalensi JKEM/JKEM (menit)			Peran masing-masing mahasiswa	Rencana Tanggal
		Frekuensi	JKEM	Jumlah JKEM		
IV. PROGRAM TEMATIK						
A	Penyelenggaraan pendampingan umkm/ekonomi masyarakat					
1	Membantu membuat branding logo produk UMKM Masyarakat dusun beku, kalibawang	2	250	500	Pj: Rizki Fernando	07 Februari 2022
2	Membuat design packaging produk UMKM Masyarakat Dusun Beku	2	250	500	Pj : Fitriani	08 Februari 2022
3	Memberikan edukasi dan membantu tentang bagaimana cara memasarkan produk hasil UMKM Masyarakat Dusun Beku, Kalibawang	1	150	150	Pj: Gresa Dania Arta Dinata	19 Februari 2022
4	Membuat media pemasaran produk UMKM Masyarakat Dusun Beku, Kalibawang	1	200	200	Pj: Evintia Pratiwi	09 Februari 2022
SUB TOTAL PROGRAM TEMATIK A				1350		
B	Penyelenggaraan Edukasi perilaku dalam tatanan new reality					

1	Mensosialisasikan perilaku new reality kepada masyarakat Dusun Beku atas, Kalibawang	1	100	100	Pj: Mei Rahmayati Devi	17 Februari 2022
2	Mensosialisasikan perilaku new reality kepada masyarakat Dusun Beku bawah, Kalibawang	1	100	100	Pj: Dwi Ratna Rahayu	11 Februari 2022
3	Melaksanakan edukasi perilaku pada new reality untuk kelompok ibu-ibu tentang pembuatan penanaman tanaman herbal dusun Beku, Kalibawang	1	200	200	Pj: Mega Mardarisa	13 Februari 2022
4	Membuat edukasi perilaku pada new reality untuk warga tentang kerja bakti di Dusun Beku, Kalibawang	1	150	150	Pj: Fitriani	20 06 2022
SUB TOTAL PROGRAM TEMATIK B				550		
C	Penyelenggaraan edukasi cara menambah dan memperkuat imunitas tubuh					
1	Mengadakan sosialisasi tentang pentingnya penggunaan masker dan handsanitizer, serta membagikan pada kelompok masyarakat desa Beku, Kalibawang	1	200	200	Pj: Dwi Ratna Rahayu	17 Februari 2022
2	Melaksanakan kegiatan senam bersama masyarakat di Dusun Beku, Kalibawang	4	200	800	PJ: Dwi Nur Syahputra	27 Februari 2022
3	Membantu pelaksanaan posyandu balita di Dusun Beku, Kalibawang	1	250	250	Pj: Mei Rahmayati Devi	15 Februari 2022
4	Memberikan edukasi mengenai makanan untuk meningkatkan imunitas tubuh	1	150	150	Pj: Gresa Dania Arta Dinata	15 Februari 2022

5	Melaksanakan kegiatan JUMANTIK (Juru Pemantau Jentik)	4	200	800	Pj: Evintia Pratiwi	12 Februari 2022 14 Februari 2022 11 Februari 2022 21 Februari 2022
6	Memberikan ABATE kepada masyarakat di Dusun Beku, Kalibawang	4	200	800	Pj: Fitriani	12 Februari 2022 14 Februari 2022 11 Februari 2022 21 Februari 2022
SUB TOTAL PROGRAM TEMATIK C				3000		
D	Pengadaan fasilitas umum					
1	Memberikan fasilitas di mushola berupa peralatan toilet saat sedang melaksanakan kegiatan pengajian rutin di Dusun Beku, Kalibawang	1	200	200	PJ: Annisa Novitasari	16 Februari 2022
2	Memberikan fasilitas di mushola berupa lampu saat sedang melaksanakan pengajian rutin di Dusun Beku, Kalibawang	1	100	100	Pj: Rizki Fernando	15 Februari 2022
3	Memberikan fasilitas pojok baca berupa rak buku beserta buku bacaan untuk anak-anak masyarakat Dusun Beku, Kalibawang serta mendampingi anak-anak belajar	1	200	200	Pj: Mega Mardarisa	13 Februari 2022
SUB TOTAL PROGRAM TEMATIK D				500		
E	Pembuatan artikel hasil KKN					
1	Membuat artikel tentang kegiatan KKN di Dusun Beku, Kalibawang	2	200	400	PJ: Dwi Nur Syahputra	25 Februari 2022
2	Menerbitan artikel ke website atau koran	1	200	200	Pj: Evintia Pratiwi	26 Februari 2022
SUB TOTAL PROGRAM TEMATIK E				600		
SUB TOTAL JKEM PROGRAM TEMATIK				6000		
TOTAL JKEM PROGRAM				25800		

Dosen Pembimbing Lapangan



Zani Anjani Rafsanjani
NIY/NIP 60191209

Yogyakarta, 24 Desember 2021
Ketua Unit



Dwi Nur Syahputra
1800030105

C. Rekapitulasi Laporan Kegiatan**REKAPITULASI LAPORAN PELAKSANAAN
KULIAH KERJA NYATA UNIVERSITAS AHMAD DAHLAN****Lokasi Kuliah Kerja Nyata**

RW/Dusun/Kelurahan/Desa	: Padukuhan Beku, Banjarharjo, Kalibawang
Kecamatan/Kabupaten/Kota	: Kalibawang, Kulon Progo
Provinsi	: Yogyakarta
Bentuk Kuliah Kerja Nyata	: Reguler
Periode Pelaksanaan/Tahun Akademik	: 88/2021-2022

REKAPITULASILAPORAN PELAKSANAAN KULIAH KERJA NYATA

UNIVERSITAS AHMAD DAHLAN PERIODE 88 TAHUN AKADEMIK 2021/2022

Unit:XIX.A.1 Lokasi: Beku, Banjarharjo, Kalibawang

A. PROGRAM KEILMUAN/BIMBINGAN BELAJAR

**Unit:
1**

**Lokasi: Desa Beku, Kelurahan Kalibawang,
Kecamatan Banjarharjo**

**A. PROGRAM KEILMUAN/BIMBINGAN
BELAJAR**

No	Nama Program	JKE M Total	Pelaksanaan Kegiatan					Dana					
			Tempat	Sasaran	Frekuensi	JKE M	Volume	PJK	Mhs	Mas	Pem	PT	Total
1	Memberikan bimbingan tentang mengenal bangun datar dan jaring-jaring bangun ruang kepada anak-anak dusun beku	50	Rumah ibu Supri	Anak-anak sd	1x50"	50	3	E	0	0	0	Rp5,000	Rp5,000
2	Membimbing pelatihan cara berhitung cepat dengan metode "Arithmetic"jarimatika untuk anak SD di Dusun Beku	100	Rumah ibu Supri	Anak-anak sd	1x100"	100	5	E	0	0	0	Rp5,000	Rp5,000
3	Mengenalkan perkalian mudah kepada anak di Dusun Beku	50	Masjid Nurul Yakin	Anak-anak sd	1x50"	50	3	E	0	0	0	Rp5,000	Rp5,000
4	Melaksanakan Bimbingan Belajar Mata Pelajaran Matematika untuk anak-anak di Desa Beku	350	Rumah ibu Supri dan masjid nurul yakin	Anak-anak sd dan smp	7x350"	50	7	E	0	0	0	Rp5,000	Rp5,000
5	Mengadakan permainan edukasi matematika dalam bentuk ular tangga untuk anak bimbingan belajar di Desa Beku	50	Rumah ibu Supri	Anak-anak sd	1x50"	50	5	E	0	0	0	Rp5,000	Rp5,000
6	Mensosialisasikan poster belajar matematika menggembirakan kepada anak-anak di Desa Beku	100	Rumah bu Supri dan masjid Sudimoro	Anak-anak sd	2x50"	50	5	M	0	0	0	Rp5,000	Rp5,000
7	Melakukan pemeriksaan tekanan darah pada kelompok orang dewasa dan lansia di Desa Beku Kalibawang Kulonprogo	400	Rumah Warga Desa Beku	Masyarakat Desa Beku	4x100"	100	52	D	0	0	0	Rp0	Rp0
8	Melakukan sosialisasi terkait penyakit hipertensi disertai dengan informasi ringkas melalui media poster	150	Rumah Warga Desa Beku	Masyarakat Desa Beku	1x150"	150	20	D	0	0	0	Rp5,000	Rp5,000
9	Memberikan edukasi mengenai "isi piringku" untuk masyarakat Desa Beku, Kalibawang	100	Posyandu Desa Beku	Ibu Balita Posyandu	1x100"	100	18	G	0	0	0	Rp5,000	Rp5,000
10	Membuat olahan kerupuk kulit singkong mentah untuk persiapan	200	Posko	Ibu PKK	1x200"	200	55	G	0	0	0	Rp50,000	Rp50,000

	sosialisasi ke masyarakat Desa Beku, Kalibawang (dikarenakan membutuhkan waktu 3 hari untuk merendam kulit singkong dan membutuhkan waktu 2 hari untuk mengeringkan)												
11	Memberikan sosialisasi tentang cara pengolahan kerupuk kulit singkong dan menunjukkan hasil produk kerupuk kulit singkong jadi kepada masyarakat Desa Beku, Kalibawang	150	Rumah Ibu Dukuh dan Mbah Jamila	Ibu PKK	2x150"	300	55	G	0	0	0	Rp5,000	Rp5,000
12	Memberikan Sosialisasi kegiatan "Mari Gemar Menabung" kepada anak anak	100	PAUD Desa Beku	Anak-Anak PAUD	1x100"	100	10	F	0	0	0	Rp0	Rp0
13	Memberikan edukasi mengenai cerita legenda, mite, dan fabel di Indonesia dalam bentuk video	100	Rumah Ibu Supri	Masyarakat Desa Beku	1x100"	100	4	M	0	0	0	Rp0	Rp0
14	Menyebarkan poster tentang tips membangun komunikasi efektif	100	Mading Desa Beku	Masyarakat Desa Beku	1x100"	100	45	D	0	0	0	Rp15,000	Rp15,000
15	Memberikan bimbingan tentang mengenal bangun datar dan jaring-jaring bangun ruang kepada anak-anak Dusun Beku	50	Rumah ibu Supri	Anak anak SD	1x50"	50	6	E	0	0	0	Rp5,000	Rp5,000
16	Mengenalkan perkalian mudah kepada anak di Dusun Beku	50	Rumah ibu Supri	Anak anak SD	1x50"	50	6	E	0	0	0	Rp5,000	Rp5,000
17	Melaksanakan Bimbingan Belajar Mata Pelajaran Matematika untuk anak-anak di Desa Beku	50	Rumah ibu Supri	Anak anak SD	7x50"	50	6	E	0	0	0	Rp5,000	Rp5,000
18	Mengadakan permainan edukasi matematika dalam bentuk ular tangga untuk anak bimbingan belajar di Desa Beku	50	Rumah ibu Supri	Anak anak SD	1x50"	50	6	E	0	0	0	Rp5,000	Rp5,000
19	Memberikan sosialisasi melalui media poster tentang IoT SMARTHOME	100	Lapangan Voli Desa Beku	Masyarakat Desa Beku	1x100"	100	7	R	0	0	0	Rp2,000	Rp2,000
20	Melakukan pengukuran BB,TB,LK, dan LL pada balita/anak-anak di Posyandu Muji Sehat	150	Posyandu Desa Beku	Anak & Balita Desa Beku	1x150"	150	20	D	0	0	0	Rp0	Rp0
21	Melakukan pemeriksaan tekanan darah pada kelompok orang dewasa dan lansia di Desa Beku Kalibawang Kulonprogo	100	Desa Beku	Masyarakat Desa Beku	4x100"	100	70	D	0	0	0	Rp0	Rp0
22	Memberikan pengetahuan tentang komponen yang digunakan dalam pembuatan mainan kawat listrik	200	Desa Beku	Masyarakat Desa Beku	1x200"	200	7	R	0	0	0	Rp20,000	Rp20,000
23	Mempraktikkan dan belajar	300	Desa Beku	Anak Anak Desa	1x300"	300	7	R	0	0	0	Rp200,000	Rp200,000

	bersama membuat mainan kawat listrik			Beku									
24	Memberikan sosialisasi tentang pentingnya branding dan Desain kemasan untuk pelaku umkm di Desa beku	200	Masjid Atas Desa Beku	Masyarakat Desa Beku	1x200"	200	25	F	0	0	0	Rp0	Rp0
25	Mendampingi anak anak belajar matematika dasar untuk tk dan sd	150	Masjid Atas Desa Beku	Anak-Anak Desa Beku	1x150"	150	5	F	0	0	0	Rp0	Rp0
26	Mengedukasi terkait tips membangun komunikasi efektif dengan pembeli pada masyarakat didusun Beku Kalibawang Kulon Progo	100	Kediaman Masyarakat UMKM Desa Beku	UMKM Desa Beku	2x100"	100	10	D	0	0	0	Rp0	Rp0
27	Memberikan materi mengenai pentingnya literasi bagi anak-anak dan sastra anak berupa cerita anak	100	Rumah Ibu Supri	Anak-Anak Desa Beku	1x100"	100	10	M	0	0	0	Rp20,000	Rp20,000
28	Memberikan media informasi mengenai pentingnya literasi bagi anak-anak dalam bentuk poster dan dibagikan kepada anak-anak	50	Masjid Beku Atas	Anak-Anak Desa Beku	1x50"	50	10	M	0	0	0	Rp5,000	Rp5,000
29	Menjelaskan penggunaan kata depan, kata sambung, dan kata penghubung dalam penulisan	150	Masjid Beku Atas	Anak-Anak Desa Beku	1x150"	150	10	M	0	0	0	Rp0	Rp0
30	Menjelaskan penggunaan kata baku dan tidak baku dalam penulisan	100	Masjid Sudimoro	Anak-Anak Desa Beku	1x100"	100	10	M	0	0	0	Rp0	Rp0
31	Menjelaskan penggunaan kalimat ajakan, kalimat perintah, dan kalimat penolakan	100	Rumah Ibu Supri	Anak-Anak Desa Beku	1x100"	100	10	M	0	0	0	Rp0	Rp0
32	Memberikan pengenalan dan pembuatan Google Account	100	Masjid Desa Sudimoro	Anak-Anak Desa Beku	1x100"	100	5	A	0	0	0	Rp0	Rp0
33	Memberikan pengetahuan tentang manfaat dan tatacara penggunaan Google Drive	100	Masjid Desa Sudimoro	Anak-Anak Desa Beku	1x100"	100	5	A	0	0	0	Rp0	Rp0
34	Menyelenggarakan kegiatan permainan game Quiz Parampa untuk anak-anak	100	Masjid Desa Sudimoro	Anak-Anak Desa Beku	1x100"	100	5	A	0	0	0	Rp0	Rp0
35	Menyelenggarakan kegiatan bermain game educative tebak gambar bersama anak-anak	200	Masjid Desa Sudimoro	Anak-Anak Desa Beku	2x200"	200	5	A	0	0	0	Rp0	Rp0
36	Menyelenggarakan kegiatan mengetik 10 jari bersama anak - anak	100	Masjid Desa Sudimoro	Anak-Anak Desa Beku	1x100"	100	5	A	0	0	0	Rp0	Rp0
37	Mendekorasi ruangan bersama anak-anak Desa Beku sebagai basecamp belajar matematika	100	Masjid Desa Sudimoro	Anak-Anak Desa Beku	1x100"	100	5	M	0	0	0	Rp0	Rp0
38	Mensosialisasikan poster belajar matematika	50	Masjid Atas Desa Beku & Ibu Supri	Anak-Anak Desa Beku	2x50"	50	5	M	0	0	0	Rp5,000	Rp5,000

	menggembirakan kepada anak-anak di Desa Beku												
39	Mendampingi anak-anak Desa Beku untuk menonton video edukasi bersama	100	Rumah Ibu Supri	Anak-Anak Desa Beku	1x100"	100	5	M	0	0	0	Rp0	Rp0
40	Mendampingi anak-anak Desa Beku dalam melakukan kegiatan belajar matematika	50	Masjid Atas Desa Beku & Ibu Supri	Anak-Anak Desa Beku	4x50"	50	5	M	0	0	0	Rp0	Rp0
41	Mendampingi anak-anak Desa beku dalam permainan logika matematika	100	Rumah Ibu Supri	Anak-Anak Desa Beku	1x100"	100	5	M	0	0	0	Rp.30.000	Rp.30.000
Jumlah Dana Program Keilmuan/Bimbingan Belajar									0	0	0	Rp412,000	Rp412,000

B. PROGRAM KEAGAMAAN/TPA

No	Nama Program	JKE M Total	Pelaksanaan Kegiatan					Dana					
			Tempat	Sasaran	Frekuensi	JKE M	Volume	PJK	Mhs	Mas	Pem	PT	Total
1	Memberikan pelajaran penulisan huruf hijaiyah	100	Masjid Sudimoro	Anak-Anak Desa Beku	2x100"	200	7	R	0	0	0	Rp0	Rp0
2	Memberikan edukasi kandungan ayat surah-surah pendek (Q.S Al Ashr dan Al Ikhkas) untuk anak-anak di Desa Beku, Kalibawang	200	Masjid Sudimoro	Anak-Anak Desa Beku	1x200"	200	7	G	0	0	0	Rp0	Rp0
3	Menceritakan kepada anak - anak tentang kisah Nabi	400	Masjid Sudimoro	Anak-Anak Desa Beku	4x100"	400	5	A	0	0	0	Rp30,000	Rp30,000
4	Membimbing hafalan do'a - do'a dan suratt pendek sehari - hari bagi anak - anak	200	Masjid Sudimoro	Anak-Anak Desa Beku	4x50"	200	4	A	0	0	0	Rp0	Rp0
5	Membimbing membaca iqro untuk anak - anak	400	Masjid Sudimoro	Anak-Anak Desa Beku	4x100"	400	5	A	0	0	0	Rp0	Rp0
6	Melaksanakan bimbingan iqro 3	200	Masjid Sudimoro	Anak-Anak Desa Beku	1x200"	200	5	D	0	0	0	Rp0	Rp0
7	Memberikan edukasi huruf hijaiyah	100	Masjid Sudimoro	Anak-Anak Desa Beku	1x100"	100	5	D	0	0	0	Rp0	Rp0
8	Memberikan bimbingan Al-Qur'an kepada santri-santri TPA di Desa Beku	100	Masjid Sudimoro	Anak-Anak Desa Beku	7x100"	100	5	E	0	0	0	Rp0	Rp0
9	Menayangkan video kartun islami (nussa, omar dan hana, dll) untuk santri-santri TPA di Dusun Beku	100	Masjid Sudimoro	Anak-Anak Desa Beku	1x100"	100	5	E	0	0	0	Rp0	Rp0
10	Memberikan pelajaran penulisan huruf hijaiyah	100	Masjid Sudimoro	Anak-Anak Desa Beku	2x100"	100	7	R	0	0	0	Rp0	Rp0
11	Mendampingi kelompok anak-anak dalam melakukan kegiatan mengaji	200	Masjid Sudimoro	Anak-Anak Desa Beku	3x200"	200	70	D	0	0	0	Rp0	Rp0
12	Mendampingi anak-anak dalam melakukan hafalan doa mohon pengampunan, doa kebahagiaan	100	Masjid Sudimoro	Anak-Anak Desa Beku	1x100"	100	7	D	0	0	0	Rp5,000	Rp5,000

	dunia akhirat, doa kedua orangtua, dan doa penutup												
13	Mendampingi anak-anak dalam melakukan hafalan doa iftitah	100	Masjid Sudimoro	Anak-Anak Desa Beku	1x100"	100	7	D	0	0	0	Rp5,000	Rp5,000
14	Mendampingi anak-anak dalam menghafal surah At-Takwir	50	Masjid Sudimoro	Anak-Anak Desa Beku	1x50"	50	7	D	0	0	0	Rp0	Rp0
15	Mendampingi anak-anak dalam menghafal surah An-Naziat	50	Masjid Sudimoro	Anak-Anak Desa Beku	1x50"	50	7	D	0	0	0	Rp0	Rp0
16	Menceritakan kisah teladan sahabat-sahabat nabi (Abu bakar as-sidiq, Umar bin khatab, dan Ali bin abi thalib) dan menjelaskan makna yang terkandung dari masing-masing kisah sahabat nabi untuk anak-anak di Desa beku, Kalibawang	150	Masjid Sudimoro dan Masjid Beku atas	Anak-Anak Desa Beku	3x150"	150	7	G	0	0	0	Rp0	Rp0
17	Membimbing hafalan surah-surah pendek (Q.S Al-Maun, Q.S Al-Qori'ah dan Q.S Al Qautsar) untuk anak-anak di Desa Beku, Kalibawang	100	Masjid Sudimoro	Anak-Anak Desa Beku	3x100"	100	7	G	0	0	0	Rp0	Rp0
18	Mengajarkan adab masuk kamar mandi dan adab kepada orang tua, guru, serta ustad/ustadzah pada anak-anak di Desa Beku, Kalibawang	50	Masjid Sudimoro	Anak-Anak Desa Beku	1x50"	50	7	G	0	0	0	Rp0	Rp0
19	Mendampingi kegiatan menghafal doa selamat	150	Masjid Beku Atas	Anak-Anak Desa Beku	4x150"	150	10	R	0	0	0	Rp20,000	Rp20,000
20	Mendampingi anak-anak mewarnai karakter islami dengan doa	100	Masjid Beku Atas	Anak-Anak Desa Beku	2x100"	100	10	R	0	0	0	Rp35,000	Rp35,000
21	Mendampingi kegiatan meghafal doa kepada orang tua	50	Masjid Sudimoro	Anak-Anak Desa Beku	4x50"	50	8	F	0	0	0	Rp0	Rp0
22	Mendampingi menghafal doa keluar dan masuk masjid dan memperaktekannya	100	Masjid Sudimoro	Anak-Anak Desa Beku	4x100"	100	8	F	0	0	0	Rp0	Rp0
23	Mendamping anak-anak mengaji	100	Masjid Sudimoro	Anak-Anak Desa Beku	3x100"	100	8	F	0	0	0	Rp0	Rp0
24	Mendampingi anak-anak dalam membaca iqro yang benar untuk panjang dan pendeknya	100	Masjid Sudimoro	Anak-Anak Desa Beku	2x100"	100	8	F	0	0	0	Rp0	Rp0
25	Meberikan edukasi melalui cerita kisah nabi muhammad SAW dan kisah nabi ibrahim kepada anak-anak di Desa beku kalibawang kulonprogo	100	Masjid Sudimoro	Anak-Anak Desa Beku	2x100"	100	8	D	0	0	0	Rp0	Rp0
26	Membimbing anak anak untuk belajar tayamum	100	Masjid Sudimoro	Anak-Anak Desa Beku	2x100"	100	8	D	0	0	0	Rp0	Rp0
27	Memberikan bimbingan mengenai adab sebelum masuk dan keluar	100	Masjid Sudimoro	Anak-Anak Desa Beku	1x100"	100	8	M	0	0	0	Rp5,000	Rp5,000

	rumah dalam bentuk poster												
28	Memberikan bimbingan asmaul husna yang kepada anak-anak TPA	100	Masjid Sudimoro	Anak-Anak Desa Beku	2x100"	100	8	M	0	0	0	Rp0	Rp0
29	Memberikan bimbingan dan membagikan stiker doa bercermin kepada anak-anak	100	Masjid Sudimoro	Anak-Anak Desa Beku	1x100"	100	8	M	0	0	0	Rp14,000	Rp14,000
30	Mendampingi anak-anak dalam membaca Al Baqarah	50	Masjid Sudimoro	Anak-Anak Desa Beku	6x50"	50	8	M	0	0	0	Rp0	Rp0
31	Mendampingi masyarakat Desa beku dalam tadarus al-Qur'an	50	Masjid Sudimoro	Ibu-Ibu Desa Sudimoro	8x50"	50	8	M	0	0	0	Rp0	Rp0
32	Mendampingi belajar tahsinul qur'an Ibu - ibu di Desa beku	50	Masjid Sudimoro	Ibu-Ibu Desa Sudimoro	8x50"	50	8	M	0	0	0	Rp0	Rp0
Jumlah Dana Program Keagamaan/TPA									0	0	0	Rp114,000	Rp114,000

C. PROGRAM SENIDAN OLAHRAGA

No	Nama Program	JKE M Total	Pelaksanaan Kegiatan					Dana					
			Tempat	Sasaran	Frekuensi	JKE M	Volume	PJK	Mhs	Mas	Pem	PT	Total
1	Melaksanakan permainan otak dan konsentrasi dengan mainan kawat listrik	200	Rumah ibu Supri	Anak-Anak Desa Beku	2x100"	200	7	R	0	0	0	Rp35,000	Rp35,000
2	Memberikan sosialisasi pembuatan atau proses digital tracing untuk logo	150	Masjid Nurul Yakin	Masyarakat Desa Beku	1x100"	100	20	R	0	0	0	Rp25,000	Rp25,000
3	Memberikan pelajaran membuat topi caping dari kertas kalender	150	TK ABA Banjarharjo 3	Anak-Anak TK	1x100"	100	30	R	0	0	0	Rp15,000	Rp15,000
4	Membuat media alat bercocok tanam (cangkul) serta melakukan edukasi terkait profesi petani pada kelompok anak-anak TK ABA Banjarharjo 3	150	TK ABA Banjarharjo 3	Anak-Anak TK	1x150"	150	30	D	0	0	0	Rp40,000	Rp40,000
5	Mendaur ulang botol bekas menjadi tempat penyimpanan alat tulis	150	Posko KKN UAD REG-88	Masyarakat Desa Beku	1x150"	150	5	D	0	0	0	Rp50,000	Rp50,000
6	Mengajarkan dan mendampingi cara membuat kerajinan tangan berupa pot bunga dari botol aqua gelas bekas kepada ibu-ibu Desa Beku, kalibawang	300	Rumah Ibu Dukuh dan Mbah Jamila	Ibu PKK	2x150"	300	55	G	0	0	0	Rp57,000	Rp57,000
7	Mengajarkan dan mendampingi anak-anak mewarnai menggunakan pasir warna	100	Paud Desa Beku	Anak-Anak PAUD	1x100"	100	55	G	0	0	0	Rp26,000	Rp26,000
8	Mengajarkan cara pemanasan yang baik dan benar untuk anak-anak di Desa beku, kalibawang	100	TK ABA Banjarharjo 3	Anak-Anak TK	1x100"	100	30	G	0	0	0	Rp0	Rp0
9	Mengajarkan anak-anak cara membuat celengan dari botol aqua bekas dan menghiasnya	200	Paud Desa Beku	Anak-Anak PAUD	1x200"	200	10	F	0	0	0	Rp300,000	Rp300,000

10	Membuat kerajinan tangan strap mask dari tali dan manik-manik untuk Ibu PKK Padukuhan Beku	200	Rumah Ibu Dukuh dan Mbah Jamila	Ibu PKK	2x100"	200	55	M	0	0	0	Rp150,000	Rp150,000
11	Mempersiapkan bahan dan peralatan serta mengajarkan cara membuat scrunchie dengan teknik tikam jejak kepada Ibu PKK Desa Beku, kalibawang	200	Rumah Ibu Dukuh dan Mbah Jamila	Ibu PKK	2x100"	200	55	M	0	0	0	Rp50,000	Rp50,000
12	Memberikan edukasi mengenai pendinginan yang benar setelah berolahraga untuk anak-anak TK Aba Banjarharjo III	100	TK ABA Banjarharjo 3	Anak-Anak TK	1x100"	100	30	M	0	0	0	Rp0	Rp0
13	Melakukan senam untuk anak-anak TK Banjarharjo III	100	TK ABA Banjarharjo 3	Anak-Anak TK	1x100"	100	30	A	0	0	0	Rp0	Rp0
14	Memberikan pelajaran dengan bermain plastisin	200	TK ABA Banjarharjo 3	Anak-Anak TK	1x200"	200	30	D	0	0	0	Rp50,000	Rp50,000
15	Membimbing dan mendampingi bermain puzzle dengan susunan acak kepada anak-anak PAUD di Dusun Beku	150	Paud Desa Beku	Anak-Anak PAUD	1x150"	150	10	E	0	0	0	Rp50,000	Rp50,000
16	Melaksanakan permainan estafet karet dengan sedotan bersama anak-anak di Desa Beku	150	Lapangan Makan Nyi Ageng Serang	Anak Anak Desa Beku	1x150"	150	30	E	0	0	0	Rp102,000	Rp102,000
17	Melaksanakan pendampingan mewarnai bersama anak-anak	150	Paud Desa Beku	Anak-Anak PAUD	1x150"	150	10	D	0	0	0	Rp60,000	Rp60,000
18	Melaksanakan kegiatan estafet air pada kelompok anak-anak di Desa Beku	150	Lapangan Makan Nyi Ageng Serang	Anak Anak Desa Beku	1x150"	150	15	D	0	0	0	Rp105,000	Rp105,000
19	Melaksanakan kegiatan lomba olahraga estafet bola pimpong	100	Lapangan Makan Nyi Ageng Serang	Anak Anak Desa Beku	1x100"	100	20	G	0	0	0	Rp110,000	Rp110,000
20	Memberikan edukasi kepada ibu-ibu untuk memanfaatkan plastik kemasan makanan menjadi tas atau keranjang baju	200	Rumah Bu Dukuh	Ibu-Ibu Desa Beku	1x200"	200	10	F	0	0	0	Rp0	Rp0
21	Melaksanakan pelatihan dasar passing volley	150	Lapangan Voli Desa Beku	Remaja Desa Beku	1x150"	150	8	R	0	0	0	Rp0	Rp0
22	Melaksanakan lomba sendok kelereng	200	Lapangan Makam Nyi Ageng Serang	Anak-Anak Desa Beku	1x200"	200	30	D	0	0	0	Rp150,000	Rp150,000
23	Menyelenggarakan kegiatan bola voli di Desa Beku Kalibawang Kulon Progo	200	Lapangan Voli Desa Beku	Remaja Desa Beku	1x200"	200	8	D	0	0	0	Rp0	Rp0
24	Melakukan kegiatan lomba pecah air untuk anak-anak	100	Lapangan Makam Nyi Ageng Serang	Anak-Anak Desa Beku	1x100"	100	20	M	0	0	0	Rp0	Rp0
25	Mengajarkan anak-anak cara mewarnai	100	PAUD Desa Beku	Anak-Anak PAUD	1x100"	100	10	A	0	0	0	Rp30,000	Rp30,000
26	Mengajarkan anak-anak membuat kerajinan tangan dari kertas origami	200	PAUD Desa Beku	Anak-Anak PAUD	2x200"	200	10	A	0	0	0	Rp6,000	Rp6,000
27	Melakukan perlombaan estafet	200	Lapangan Makam Nyi Ageng	Anak-Anak Desa	2x200"	200	20	A	0	0	0	Rp160,000	Rp160,000

	tepung dan melatih sensorik anak paud dengan menggunakan media cat warna		Serang	Beku									
28	Mendampingi anak-anak Desa beku dalam permainan estafet tali	50	Lapangan Makam Nyi Ageng Serang	Anak-Anak Desa Beku	1x50"	50	15	M	0	0	0	Rp0	Rp0
29	Mendampingi anak-anak Desa Beku dalam permainan tali temali	50	Lapangan Makam Nyi Ageng Serang	Anak-Anak Desa Beku	1x50"	50	15	M	0	0	0	Rp0	Rp0
30	Mendampingi belajar kaligrafi anak-anak Desa Beku	100	Masjid Bawah Desa Beku	Anak-Anak Desa Beku	4x100"	100	8	M	0	0	0	Rp0	Rp0
31	Mendampingi anak-anak Desa Beku dalam mewarnai kaligrafi	50	Masjid Bawah Desa Beku	Anak-Anak Desa Beku	2x50"	50	8	M	0	0	0	Rp0	Rp0
32	Melaksanakan lomba memasukan paku dalam botol	100	Lapangan Makam Nyi Ageng Serang	Anak-Anak Desa Beku	1x100"	100	20	F	0	0	0	Rp150,000	Rp150,000
33	Melaksanakan senam	100	Halaman Rumah Warga	Ibu-Ibu Desa Beku	1x100"	100	30	F	0	0	0	Rp0	Rp0
Jumlah Dana Program Seni dan Olahraga									0	0	0	Rp1,721,000	Rp1,721,000

D. PROGRAM PENDUKUNG/TEMATIK

No	Nama Program	JKE M Total	Pelaksanaan Kegiatan					Dana					
			Tempat	Sasaran	Frekuensi	JKE M	Volume	PJK	Mhs	Mas	Pem	PT	Total
1	Membantu membuat branding logo produk UMKM Masyarakat dusun beku, kalibawang	500	Masjid Nurul Yakin	Pelaku UMKM	2x250"	250	20	R	0	0	Rp0	Rp0	Rp0
2	Membuat design packaging produk UMKM Masyarakat Dusun Beku	500	Masjid Nurul Yakin	Pelaku UMKM	2x250"	250	20	F	0	0	Rp0	Rp0	Rp0
3	Memberikan edukasi dan membantu tentang bagaimana cara memasarkan produk hasil UMKM Masyarakat Dusun Beku, Kalibawang	150	Kediaman Anggota Karang Taruna Desa Beku	Pelaku UMKM	1x150"	150	31	E	0	0	Rp0	Rp0	Rp0
4	Membuat media pemasaran produk UMKM Masyarakat Dusun Beku, Kalibawang	200	Masjid Nurul Yakin	Pelaku UMKM	1x200"	200	20	D	0	0	Rp0	Rp0	Rp0
5	Membuat media berupa poster edukasi tentang new reality dan mensosialisasikan perilaku new reality kepada masyarakat Dusun Beku atas, Kalibawang	100	Desa Beku	Warga Desa Beku Atas	1x100"	100	45	M	0	0	Rp0	Rp5,000	Rp5,000
6	Membuat media berupa poster edukasi tentang new reality dan mensosialisasikan perilaku new reality kepada masyarakat Dusun Sudimoro, Kalibawang	100	Desa Beku	Warga Desa Sudimoro	1x100"	100	34	D	0	0	Rp0	Rp5,000	Rp5,000
7	Melaksanakan edukasi perilaku	200	Desa Beku	Ibu-Ibu Desa	2x100"	200	50	M	0	0	Rp0	Rp67,500	Rp67,500

	pada new reality untuk kelompok ibu-ibu tentang pembuatan penanaman tanaman herbal dusun Beku, Kalibawang			Beku									
8	Membuat edukasi perilaku pada new reality untuk warga tentang kerja bakti di Dusun Beku, Kalibawang	200	Desa Beku	Warga Desa Beku	2x100"	200	50	F	0	0	Rp0	Rp0	Rp0
9	Mengadakan sosialisasi tentang pentingnya penggunaan masker dan handsanitizer, serta membagikan pada kelompok masyarakat Desa Beku, Kalibawang	200	Kediaman Anggota Karang Taruna Desa Beku	Warga Desa Beku	1x200"	200	31	D	0	0	Rp0	Rp59,500	Rp59,500
10	Melaksanakan kegiatan JUMANTIK (Juru Pemantau Jentik)	800	Desa Beku	Warga Desa Beku	4x200"	800	79	E	0	0	Rp0	Rp0	Rp0
11	Memberikan ABATE kepada masyarakat di Dusun Beku, Kalibawang	800	Desa Beku	Warga Desa Beku	4x200"	800	79	F	0	0	Rp0	Rp34,500	Rp34,500
12	Memberikan fasilitas pojok baca berupa rak buku beserta buku bacaan untuk anak-anak masyarakat Dusun Beku, Kalibawang serta mendampingi anak-anak belajar	200	Masjir Nurul Yakin	Masyarakat Desa Beku	1x200"	200	2	M	0	0	Rp0	Rp400,000	Rp400,000
13	Memberikan fasilitas di mushola berupa lampu saat sedang melaksanakan pengajian rutin di Dusun Beku, Kalibawang	100	Musholla Desa Beku	Masyarakat Desa Beku	1x100"	100	1	R	0	0	Rp0	Rp70,000	Rp70,000
14	Memberikan fasilitas di mushola berupa peralatan toilet saat sedang melaksanakan kegiatan pengajian rutin di Dusun Beku, Kalibawang	200	Musholla Desa Beku	Masyarakat Desa Beku	1x200"	200	1	A	0	0	Rp0	Rp185,000	Rp185,000
15	Memberikan edukasi mengenai makanan untuk meningkatkan imunitas tubuh	150	Rumah Ibu Dukuh	Ibu-Ibu Desa Beku	1x150"	150	20	G	0	0	Rp0	Rp0	Rp0
16	Membantu pelaksanaan posyandu balita di Dusun Beku, Kalibawang	250	Rumah Ibu Dukuh	Balita Desa Beku	1x250"	250	20	D	0	0	Rp0	Rp0	Rp0
17	Melaksanakan kegiatan senam bersama masyarakat di Dusun Beku, Kalibawang	800	Lapangan Makam Nyi Ageng Serang	Ibu-Ibu Desa Beku	4x200'	800	30	D	0	0	Rp0	Rp150,000	Rp150,000
Jumlah Dana Program Pendukung/ Tematik													
Jumlah Dana Seluruh Program									0	0	0	Rp976,500	Rp976,500

Diketahui/Disetujui oleh

Dosen Pembimbing Lapangan

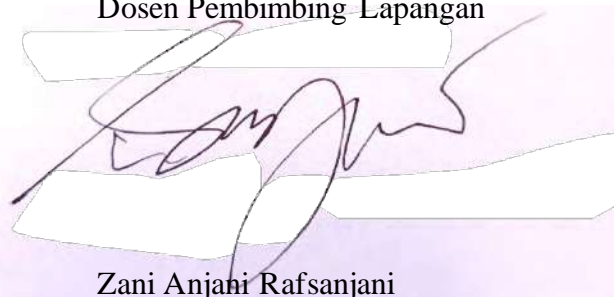

Zani Anjani Rafsanjani

NIY/NIP 60191209

Diketahui/Disetujui oleh

Dukuh Dusun Beku



Suranto

BAB IV

PEMBAHASAN DAN EVALUASI

A. Pembahasan

Kuliah Kerja Nyata Universitas Ahmad Dahlan (KKN UAD) Reguler Periode ke-88 Tahun Angkatan 2020/2021 Divisi XIX.A 1 dilaksanakan di Padukuhan Beku, Kelurahan Banjarharjo, Kecamatan Kalibawang, Kabupaten Kulon Progo, Provinsi Daerah Istimewah Yogyakarta (DIY) yang dilaksanakan pada tanggal 03 Februari 2022 sampai dengan 04 Maret 2022. Program Kuliah Kerja Nyata yang kami susun dapat berjalan dengan baik dan lancar. Seperti program keilmuan, program keagamaan, program seni dan olahraga, serta adanya program tematik.

1. Program Terlaksana

Program terlaksana merupakan program yang telah disusun dan direncanakan sebelumnya untuk dilaksanakan di lokasi Kuliah Kerja Nyata, antara lain :

a. Program Keilmuan

Program keilmuan merupakan program yang dilaksanakan oleh seluruh mahasiswa, yang berisi edukasi guna menambah wawasan masyarakat dalam menyikapi wabah Covid-19 dan new realiti dari segi perilaku anak-anak program keilmuan yang lain yang berkaitan dengan program studi atau bidang keilmuan masing-masing di ambil alih oleh masing-masing mahasiswa.

b. Program Keagamaan

Program keagamaan merupakan program yang berisikan tentang kegiatan keagamaan dan edukasi keagamaan. Program keagamaan ini dilakukan di Masjid yang berlokasi di Pedukuhan Beku, Desa Banjarharjo, Kecamatan Kalibawang, Kabupaten Kulon Progo. Kegiatan bidang keagamaan yang dilakukan oleh mahasiswa KKN di Dusun Beku meliputi bimbingan iqro, hafalan doa sehari-hari, hafalan surat-surat pendek, menceritakan kisah-kisah Nabi, menonton film islami, megajarkan cara berwuduh dan mengajarkan adab terhadap orang tua, serta beberapa edukasi keagamaan lainnya.

c. Program Seni dan Olahraga

1) Program Seni

Program seni merupakan program yang berisi tentang bagaimana cara mengolah ide kreatif menjadi suatu yang lebih bermanfaat adapun program kesenian yang dilaksanakan oleh mahasiswa KKN 88 unit XIX.A.1 di Pedukuhan Beku yaitu pengolahan kulit singkong menjadi kerupuk, pembuatan celengan dari kaleng bekas, membuat kerajinan dari kertas origami dan lainnya.

2) Program Olahraga

Program olahraga merupakan program yang berisi tentang bagaimana cara menjaga kebugaran jasmani pada masa pandemic berlangsung. Adapun kegiatan yang mahasiswa laksanakan ialah senam bersama ibu-ibu dan anak.

d. Program Tematik

Program tematik ialah program yang ditunjukan untuk warga Pedusunan Beku. Adapun kegiatan yang dilaksanakan yaitu kegiatan edukasi tentang pembuatan Branding Logo, Desain Packaging dan pemasaran produk hasil UMKM. sasaran dari kegiatan ini merupakan masyarakat yang memiliki usaha. Dengan di adakan kegiatan tersebut diharapkan masyarakat di Pedusunan Beku dapat mengembangkan usaha sesuai bidang masing-masing dan dapat mengikuti perkembangan teknologi.

B. Evaluasi

Dalam menjalankan kegiatan dan program kerja di Dusun Beku, mahasiswa mengalami beberapa faktor penghambat yang mempengaruhi jalannya program kerja dan kegiatan KKN yang sebelumnya telah direncanakan. Dalam menjalankan KKN Reguler Periode ke-88 ini dilaksanakan secara luring ditengah kondisi Covid-19 masih merebak. Hal ini menyebabkan adanya hambatan dalam menjalankan program kerja, diantaranya yaitu :

1. Merebaknya Covid-19 di Dusun Beku mengakibatkan TK ABA Banjarharjo III di tutup untuk sementara, hal ini mengakibatkan beberapa program kerja yang seharusnya dapat dilaksanakan di TK ABA Banjarharjo III terpaksa harus dialihkan.

2. Jarak tempuh antar rumah yang cukup jauh dan sulitnya medan jangkauan ke beberapa rumah warga sehingga memakan waktu cukup banyak dalam menjalankan program kerja.
3. Jarak tempuh antara Dusun Beku bagian Atas dan Dusun Beku bagian Bawah (Sudimoro) yang sangat jauh sehingga membuat program kerja harus dilaksanakan secara terpisah.
4. Pada awal penerjunan terdapat berita duka dari keluarga Karang Taruna Dusun Beku bagian atas sehingga menghambat pertemuan dan program kerja di daerah tersebut selama beberapa hari.
5. Cuaca yang tidak menentu dan medan yang licin juga menjadi hambatan dalam berjalannya program kerja.

BAB V PENUTUP

A. Kesimpulan

Secara keseluruhan, program kerja yang telah dilaksanakan oleh KKN Reguler periode ke-88 divisi XIX.A.1 Universitas Ahmad Dahlan Tahun Angkatan 2021/2022 di Dusun Beku, Kecamatan Kalibawang, Kabupaten Kulon Progo, Provinsi Yogyakarta berlangsung dengan lancar dan baik. Kesulitan maupun hambatan yang dihadapi yaitu berupa adanya perbedaan waktu perencanaan dengan waktu pelaksanaan dikarenakan harus menyesuaikan dengan aktivitas masyarakat, disamping itu adanya kondisi pandemi Covid-19 yang membatasi keramaian. Meskipun terdapat kesulitan dan hambatan program kerja tetap dapat terlaksana dengan baik berkat kerja sama dan kerja keras kelompok KKN Reguler 2021/2022. Selain itu juga karena adanya kerjasama yang terjalin dengan baik antara tokoh masyarakat, perangkat desa, karang taruna, dan masyarakat Dusun Beku dengan Mahasiswa/i KKN Reguler serta semua pihak yang telah turut serta dalam membantu pelaksanaan program kerja mahasiswa KKN di Dusun Beku.

Berdasarkan pelaksanaan KKN reguler periode 88 di Dusun Beku maka kami menarik beberapa kesimpulan sebagai berikut:

1. Mahasiswa KKN Reguler ke-88 Universitas Ahmad Dahlan mendapatkan banyak pengalaman dan pengetahuan baru baik pengalaman mengenai sosial kemasyarakatan dan nilai-nilai moral yang diperoleh dari interaksi antar sesama anggota kelompok KKN, maupun masyarakat sekitar. Dan mahasiswa KKN Reguler ke-88 juga mendapatkan banyak pelajaran mengenai adat-adat dan kebiasaan dari masyarakat Dusun Beku
2. Program-program kerja KKN Reguler ke-88 yang telah dilaksanakan baik dalam bidang keilmuan, keagamaan, kesenian dan keolahrgaan dapat memberikan manfaat bagi kedua belah pihak, yakni bagi masyarakat Dusun Beku dan mahasiswa KKN Reguler ke-88 sehingga kedua belah pihak dapat saling berbagi, bertukar pikiran, pengalaman, dan pengetahuan
3. Mahasiswa KKN Reguler ke-88 Universitas Ahmad Dahlan mendapatkan keluarga baru yang ramah dan baik yaitu masyarakat Dusun Beku. Masyarakat Dusun Beku memperlakukan Mahasiswa KKN Reguler ke-88 layaknya seperti anak-anak mereka
4. Program KKN Reguler ke-88 yang berjalan dengan lancar dan sukses ini tentunya diperoleh dari dukungan dari berbagai pihak terutama kerjasama yang baik antar anggota unit KKN dan antar anggota divisi KKN UAD, mahasiswa KKN dengan masyarakat Dusun Beku, Pihak Universitas Ahmad Dahlan, LPPM, serta DPL

B. Saran

Dengan terlaksananya KKN dengan berbagai macam program kerja, ada beberapa hal yang perlu diperhatikan dan kami sampaikan terutama berkaitan dengan pelaksanaan KKN Universitas Ahmad Dahlan. Dengan rendah hati, kami menyampaikan saran-saran yang terkait secara langsung maupun tidak langsung dalam pelaksanaan KKN. Semua ini kami lakukan untuk kebaikan serta kemajuan pada masa mendatang dan menjadi perhatian kita bersama:

1. Diharapkan masyarakat dapat mempraktikkan pelatihan-pelatihan yang telah dilakukan mahasiswa/i KKN serta memelihara sarana dan prasarana yang telah ditinggalkan oleh mahasiswa/i KKN
2. Masjid:
 - a. Kelompok Ikatan Remaja Masjid (IRMAS) yang sudah ada di Dusun Beku tetap harus dilanjutkan dan lebih diaktifkan kembali guna tetap memiliki generasi penerus dalam mengelola masjid
 - b. Menyusun kembali struktur belajar di TPA demi menciptakan program belajar yang menyenangkan
 - c. Jamaah diharapkan saling berpartisipasi dalam memakmurkan Masjid di Dusun Beku
 - d. Mengaktifkan kembali pengajian-pengajian rutin yang ada di Masjid guna mempererat tali silaturahmi antar
 - e. Melaksanakan latihan rutin untuk kelompok rabana supaya tetap memiliki kualitas tim rabana yang baik
3. Mahasiswa/i KKN UAD periode selanjutnya:
 - a. Mahasiswa/i KKN UAD sebaiknya lebih mengenal karakteristik dari masyarakat Dusun Beku, lebih baik saat survey mulai mengakrabkan diri kepada masyarakat
 - b. Mahasiswa/i KKN UAD harus mampu mengembangkan sikap kebersamaan, dapat berbaur dengan masyarakat, saling terbuka, saling menghormati, dan saling menghargai
 - c. Mahasiswa/i KKN UAD harus lebih mendalami permasalahan yang ada pada masyarakat Dusun Beku
 - d. Program yang berkelanjutan seperti TPA dan bimbingan belajar sebaiknya semakin ditingkatkan agar menjadi lebih baik
 - e. Diharapkan mahasiswa mampu menciptakan dan meningkatkan hubungan yang baik serta harmonis dengan perangkat desa, tokoh masyarakat, serta masyarakat yang meninjau sasaran di lokasi KKN
 - f. Diharapkan mahasiswa/i selalu menjaga nama baik instansi dengan cara tetap menjaga perilaku dan cara berbicara