

LAPORAN PELAKSANAAN  
KULIAH KERJA NYATA REGULER  
UNIVERSITAS AHMAD DAHLAN  
PERIODE 88 TAHUN AKADEMIK 2021/2022

XII/A/2

Dusun : Jambewangi  
Desa : Temuwuh  
Kecamatan : Dlingo  
Kabupaten : Bantul  
Provinsi : Daerah Istimewa Yogyakarta

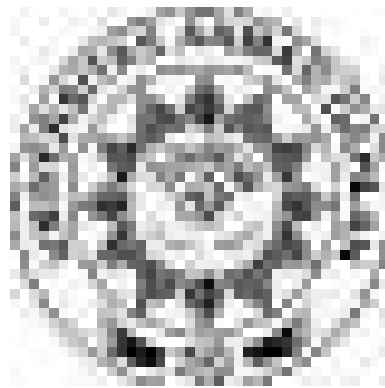

**Disusun oleh:**



1. Fika Ari Widyaningrum NIM 1800005187
2. Reyna Dio Fahresha NIM 1800011331
3. Rahma Puspasari NIM 1800012297
4. Hana Fatin Salsabila NIM 1800016119
5. Roki Saputra NIM 1800019104
6. Sabrina Zahra Utami NIM 1800023159
7. Istiqawaty Makaminan NIM 1800029281
8. Puput Arina M. I NIM 1800032146
9. Agung Prabowo NIM 1811017090

Universitas Ahmad Dahlan  
Yogyakarta  
2022

**PENGESAHAN LAPORAN  
KULIAH KERJA NYATA REGULER  
UNIVERSITAS AHMAD DAHLAN  
PERIODE 88 TAHUN AKADEMIK 2021/2022**

Telah dilaksanakan Kuliah Kerja Nyata Universitas Ahmad Dahlan oleh  
XII/A/2  
di Jambewangi, nama desa Temuwuh, Kecamatan Dlingo, Kabupaten Bantul,  
Provinsi Daerah Istimewa Yogyakarta  
pada tanggal 4 Februari – 5 Maret 2022

Ketua	Sekretaris I	Yogyakarta, 11/Maret/2022 Sekretaris II
		
<u>Agung Prabowo</u> NIM 1811027090	<u>Sabrina Zahra Utami</u> NIM 1800023159	<u>Reyna Dio Fahresha</u> 1800011331

Dosen Pembimbing Lapangan	Mengetahui/Menyetujui	Kepala Duku
		
<u>Panji Hidayat</u> NIY 60120711		<u>Tujiman</u>

a.n. Kepala LPPM UAD  
Kabid PKM & KKN

  
Beni Suhendra Winarso, S.E., M.Si...  
NIY 60010371



## KATA PENGANTAR

Puji syukur kami ucapkan atas kehadiran Allah SWT yang telah memberikan rahmat-Nya kepada kami sehingga kami dapat menyusun laporan pelaksanaan kegiatan Kuliah Kerja Nyata Reguler Periode 88 Divisi XII.A.2 di pedukuhan Jambewangi, Temuwuh, Kapanewon Dlingo, Kabupaten Bantul Provinsi Daerah Istimewa Yogyakarta dapat diselesaikan dengan baik. Laporan ini disusun untuk memenuhi salah satu kewajiban sebagai pertanggungjawaban unit kepada Lembaga Pengabdian Masyarakat Universitas Ahmad Dahlan selaku penyelenggaraan KKN.

Laporan ini disusun berdasarkan kegiatan KKN yang dilaksanakan selama 30 hari di Padukuhan Jambewangi. Dalam penyusunan laporan ini, kami menyadari bahwa keberhasilan laporan ini atas bantuan, dukungan, dan do'a dari berbagai pihak. Oleh karena itu, kami ingin mengucapkan terima kasih, kepada:

1. Bapak Dr. Muchlas, M.T selaku Rektor Universitas Ahmad Dahlan Yogyakarta.
2. Bapak Anton Yudha, S.T., M.T., Ph.D., selaku Kepala Lembaga Pengabdian Masyarakat Universitas Ahmad Dahlan yang telah memberikan kesempatan kepada kami untuk melaksanakan pengabdian KKN kepada masyarakat
3. Seluruh staff Kepala Lembaga Penelitian dan Pengabdian kepada Masyarakat Universitas Ahmad Dahlan
4. Bapak H. Walidja, S.Pd selaku Pimpinan Cabang Muhammadiyah (PCM) Dlingo
5. Bapak Panji Hidayat, M.Pd selaku Dosen Pembimbing Lapangan yang telah memberikan bimbingan, motivasi dan dukungan kepada kami dalam berbagai hal
6. Bapak Tujiman selaku kepala dukuh Jambewangi yang telah menerima dan memberi nasehat selama menjalankan KKN
7. Masyarakat serta semua pihak yang tidak dapat disebutkan satu persatu, atas semua dukungan dan doanya sehingga dapat menyelesaikan laporan KKN Reguler periode 88 dengan baik. selain pihak-pihak tersebut diatas, dapat pula ditambahkan pihak lain yang banyak berkaitan dan membantu dalam pelaksanaan KKN secara langsung.

Kami selaku peserta KKN Reguler periode 88 unit XII.A.2 meminta maaf kepada seluruh pihak atas segala kekurangan dan kekhilafan kami selama pelaksanaan Kuliah Kerja Nyata reguler di Padukuhan Jambewangi, Desa Temuwuh, Kecamatan Dlingo, Kabupaten Bantul, Daerah Istimewa Yogyakarta. Semoga jasa baik yang telah diberikan kepada kami akan menjadi bekal kami di masa depan.

Dalam penyusunan laporan ini, Kami menyadari bahwa apa yang kami sajikan dalam laporan KKN Reguler Periode 88 ini masih jauh dari kesempurnaan. Untuk itu, kami berharap atas kritik dan saran yang membangun demi menuju perbaikan dan kesempurnaan laporan ini.

Yogyakarta, 11 Maret 2022

Tim Penyusun

## DAFTAR ISI

<b>PENGESAHAN LAPORAN</b> .....	<b>ii</b>
<b>KATA PENGANTAR</b> .....	<b>iii</b>
<b>DAFTAR ISI</b> .....	<b>iv</b>
<b>BAB I</b> .....	<b>1</b>
A. Deskripsi Wilayah.....	1
B. Pembagunan Rencana Pembangunan Wilayah.....	2
C. Permasalahan yang Ditemukan di Lokasi.....	3
<b>BAB II</b> .....	<b>4</b>
<b>BAB III</b> .....	<b>6</b>
A. Pelaksanaan Kegiatan Individu.....	6
PROGRAM DAN KEGIATAN KULIAH KERJA NYATA REGULER/ATERNATIF .....	16
Prodi : Farmasi Unit : XII.A.2.....	16
FORM-1.....	19
PROGRAM DAN KEGIATAN KULIAH KERJA NYATA REGULER .....	19
Unit : XII.A.2.....	19
PROGRAM DAN KEGIATAN KULIAH KERJA NYATA REGULER .....	20
Unit : XII.A.2.....	20
<b>B. Pelaksanaan Kegiatan Bersama</b> .....	<b>22</b>
<b>C. Rekapitulasi Laporan Kegiatan</b> .....	<b>25</b>
<b>BAB IV</b> .....	<b>27</b>
<b>BAB V</b> .....	<b>29</b>
A. Kesimpulan .....	29
B. Saran .....	29
<b>LAMPIRAN</b> .....	<b>30</b>
Matrik Rencana dan Pelaksanaan Kegiatan Kuliah Kerja Nyata Regular Universitas Ahmad Dahlan.....	30
<b>BUKU HARIAN/ LOG BOOK KKN REGULER 2021</b> .....	<b>32</b>

# BAB I

## PENDAHULUAN

### A. Deskripsi Wilayah

Berdasarkan hasil survei yang dilakukan oleh KKN Regular UAD XII.A.2 dengan melakukan pengamatan secara langsung di lokasi Padukuhan Jambewangi, baik melalui wawancara maupun buku profil Padukuhan Jambewangi, maka dapat disajikan data sebagai berikut:

#### 1) Letak Wilayah dan Batas Wilayah

Padukuhan Jambewangi terletak di Desa Temuwuh, Kabupaten Bantul, Provinsi Daerah Istimewa Yogyakarta.

Batas Wilayah Padukuhan Jambewangi adalah:

- a. Sebelah utara : Dusun Lohputih
- b. Sebelah selatan : Dusun Lungguh
- c. Sebelah timur : Dusun Dodogan
- d. Sebelah barat : Dusun Tanjung

#### 2) Luas Wilayah

Luas wilayah Padukuhan Jambewangi sekitar 60 hektar. Sebagian besar penggunaan lahan di Jambewangi adalah untuk persawahan, dengan rincian kurang lebih 57 hektar penggunaan lahan persawahan dan 3 hektar diperuntukan sebagai lahan pemukiman.

#### 3) Kependudukan

Padukuhan Jambewangi terdiri dari 4 RT dengan jumlah penduduk sebesar 147 KK, dengan rincian sebagai berikut.

Tabel 1. Rincian Jumlah Kepala Keluarga

No.	RT	Jumlah KK
1.	RT 01	37
2.	RT 02	32
3.	RT 03	37
4.	RT 04	41
Total		147 KK

#### 4) Sosial Ekonomi

Keadaan sosial-ekonomi masyarakat Padukuhan Jambewangi tergolong menengah kebawah. Mata pencaharian warga didominasi sebagai petani, beternak, dan pengrajin kayu. Akses jalan di Padukuhan Jambewangi termasuk cukup dan hampir setiap keluarga memiliki kendaraan bermotor untuk menunjang aktivitas sehari-hari.

#### 5) Agama

Masyarakat Padukuhan Jambewangi mayoritas beragama Islam. Terdapat tiga tempat ibadah yakni Masjid Al-Ihsan, Masjid LDII, dan Mushola Muhajirin.

#### 6) Kebudayaan dan Organisasi Massa

Kebudayaan atau tradisi dan budaya lokal masih di jalankan di Padukuhan Jambewangi, terlihat dari masih berlangsungnya gotong royong yang masih sangat lekat. Di Padukuhan Jambewangi juga terdapat organisasi PKK, Karang Taruna, Posyandu, Takmir Masjid/TPA yang dilakukan secara teratur dan terorganisir. Masing-masing dari organisasi tersebut mempunyai dan menjalankan programnya secara teratur. Kekompakan dan kebersamaan juga terlihat dari masyarakat per-RT yang selalu mengadakan kerja bakti tiap hari minggu dan pertemuan setiap bulan dalam agenda arisan.

### **B. Pembagunan Rencana Pembangunan Wilayah**

Program pembangunan yang dilakukan di Padukuhan Jambewangi sudah berlangsung sejak lama yang meliputi program sarana dan prasarana dalam bidang kesehatan seperti posyandu, bidang keagamaan seperti TPA, dan lainnya. Dalam peningkatan pembangunan wilayah di padukuhan tersebut, maka KKN Reguler UAD XII.A.2 merencanakan program-program kerja yang mendukung pembangunan di wilayah Padukuhan Jambewangi. Adapun program kerja yang telah disusun terbagi menjadi 4 bidang sebagai berikut:

#### 1) Bidang Keilmuan

Dalam meningkatkan minat remaja maupun anak-anak Padukuhan Jambewangi untuk melanjutkan pendidikan, program yang dilaksanakan salah satunya adalah menyelenggarakan bimbingan belajar. Selain itu, KKN Reguler UAD XII.A.2 memberikan wawasan baru kepada masyarakat setempat sesuai latar belakang keilmuan yang dimiliki, seperti: mensosialisasikan pentingnya menabung, mensosialisasikan penerapan 5R pada UKM, penyuluhan perilaku hidup bersih dan sehat, dan lain-lain.

2) Bidang Keagamaan

Rencana kegiatan utama dalam bidang keagamaan yaitu mengadakan pendampingan TPA. Rangkaian dari kegiatan TPA ini adalah mengajarkan santriwan/santriwati TPA membaca Iqro dan Al-qur'an, membimbing hafalan do'a-do'a sehari-hari dan surat-surat pendek, mengajarkan hukum bacaan dalam Al-qur'an, bimbingan wudhu, bimbingan tayamum, dan lain-lain.

3) Bidang Seni dan Olahraga

Kegiatan dalam bidang seni dan olahraga berupa kesehatan jasmani yang meliputi pelaksanaan olahraga bulu tangkis, senam sehat di hari Jumat, senam otak, kerajinan tangan dengan sasaran mulai dari anak-anak, remaja hingga ibu-ibu, serta mengadakan lomba mewarnai untuk anak-anak.

4) Tematik dan Non-Tematik

Rencana kegiatan utama di bidang tematik yaitu mengedukasi masyarakat Padukuhan Jambewangi tentang pemilahan sampah dalam rangka mendukung program pemerintah Kabupaten Bantul yakni Bantul Bersih Sampah 2025. Penerapan pengolahan sampah yang baik melalui gerakan 3R (*Reuse, Reduce, Recycle*). Pengadaan lomba menyambut hari peduli sampah nasional. Pengadaan Poster Pengolahan Sampah yang Baik, Pengadaan Alat Kebersihan di Dusun Jambewangi, Pengadaan Inventaris Dusun Jambewangi, Pemeriksaan Visus Mata Masyarakat Desa Jambewangi, Temuwuh, Dlingo.

**C. Permasalahan yang Ditemukan di Lokasi**

Permasalahan yang ditemukan di Padukuhan Jambewangi, antara lain:

- 1) Kurangnya pengetahuan masyarakat tentang pemilahan dan pengolahan sampah
- 2) Kurangnya tempat sampah yang tersedia di fasilitas umum
- 3) Terhentinya kegiatan senam bersama yang dilakukan setiap minggu akibat pandemi COVID-19
- 4) Minimnya tempat bimbingan belajar di Padukuhan Jambewangi untuk anak-anak sekolah, menjadikan beberapa orang tua mengalami kesulitan dan tidak dapat mendampingi proses belajar pada kondisi pandemi saat ini.
- 5) Kurangnya jumlah pengajar TPA dan minat anak-anak dalam mengikuti kegiatan TPA.

## BAB II

### RENCANA KEGIATAN

Berdasarkan deskripsi wilayah, rencana pembangunan wilayah, dan permasalahan yang ditemukan di lokasi KKN, maka disusunlah rencana program dan kegiatan. Rencana program dan kegiatan tersebut adalah sebagai berikut:

**Tabel 2.1** PROGRAM KEILMUAN/BIMBINGAN BELAJAR

No	Nama Program
1.	Penyelenggaraan Bimbingan Belajar
2.	Penyelenggaraan Bimbingan Belajar
3.	Penyelenggaraan Program Edukasi Mengenai Pentingnya Menabung Sejak Dini
4.	Pengenalan Literasi Keuangan
5.	Pendampingan Bimbingan Belajar
6.	Penyelenggaraan Program Edukasi di Bidang Farmasi
7.	Penyelenggaraan Program Edukasi Kesehatan
8.	Pendampingan Belajar Hadis
9.	Pengenalan Bahasa Jawa untuk Anak
10.	Penyelenggaraan Edukasi Tentang Manajemen Waktu kepada Anak-anak
11.	Penyelenggaraan Program Bimbingan Ms. Office dan Bahasa Jepang
12.	Sosialisai Penerapan Keilmuan Teknik Industri pada UMKM Mebel
13.	Penyelenggaraan Bimbingan Belajar
14.	Pembuatan dan Penyebaran Media Edukasi Kesehatan
15.	Pembuatan program media pembelajaran
16.	Penyelenggaraan Bimbingan Belajar
17.	Penyelenggaran Literasi Keuangan Syariah
18.	Program Pendampingan Do'a Meminta Ilmu yang Bermanfaat

**Tabel 2.2** Program Keagamaan/TPA

No	Nama Program
1.	Penyelenggaraan TPA
2.	Penyelenggaraan TPA
3.	Penyelenggaraan TPA
4.	Pendampingan TPA
5.	Pendampingan TPA
6.	Penyelenggaraan Edukasi Keagamaan
7.	Penyelenggaraan Edukasi Keagamaan
8.	Penyelenggaraan Kajian Al Islam & Kemuhammadiyah
9.	Penyelenggaraan Edukasi keagamaan
10.	Penyelenggaraan Kajian Al Islam & Kemuhammadiyah
11.	Penyelenggaraan Kajian Al Islam & Kemuhammadiyah
12.	Pengabdian Masyarakat di Masjid
13.	Penyelenggaraan Kegiatan Keagamaan
14.	Pembinaan Hafalan
15.	Penyelenggaraan TPA
16.	Penyelenggaraan TPA
17.	Penyelenggaraan <i>Challenge</i> Kala (Kamis Berpahala)
18.	Pembinaan TPA dan Anak anak
19.	Pembinaan TPA



**Tabel 2.3** Program Seni dan Olahraga

No	Nama Program
1.	Pembinaan Seni dan Kreativitas
2.	Penyelenggaraan Program Olahraga
3.	Penyelenggaraan Program Olahraga
4.	Penyelenggaraan Program Kesenian
5.	Penyelenggaraan Program Olahraga
6.	Penyelenggaraan Program Olahraga
7.	Penyelenggaraan Program Kesenian
8.	Penyelenggaraan Program Kesenian
9.	Penyelenggaraan Program Kesenian
10.	Penyelenggaraan Program Kesenian
11.	Penyelenggaraan Program Kesenian
12.	Penyelenggaraan Program Kesenian
13.	Penyelenggaraan Pendampingan Kesenian
14.	Penyelenggaraan Pembinaan Seni
15.	Penyelenggaraan Program Olahraga Sehat
16.	Penyelenggaraan Pembelajaran Seni
17.	Penyelenggaraan program Olahraga
18.	Penyelenggaraan Edukasi Olahraga dan Kesehatan
19.	Penyelenggaraan Edukasi Olahraga dan Kesehatan
20.	Penyelenggaraan Edukasi Olahraga yang Baik dan Benar
21.	Penyelenggaraan Program Edukasi Olahraga dan Kesenian

**Tabel 2.4** Program Tematik

No	Nama Program
1.	Pengadaan Tempat Sampah Organik dan Anorganik
2.	Pengadaan Poster Pengolahan Sampah yang Baik
3.	Penerapan Pengolahan Sampah Melalui Gerakan 3R ( <i>Reuse, Recycle, Reduce</i> )
4.	Program Edukasi Pemilahan Sampah
5.	Pengadaan Lomba Menyambut Hari Peduli Sampah Nasional
6.	Pembuatan Lubang Resapan Biopori
7.	Pengadaan Alat Kebersihan di Desa Jambewangi
8.	Pengadaan Kegiatan Kerja Bakti
9.	Pengadaan Inventaris Desa Jambewangi
10.	Penyuluhan Kode Botol Plastik
11.	Partisipasi Kegiatan Warga Dusun Jambewangi
12.	Pemeriksaan Visus Mata Masyarakat Desa Jambewangi, Temuwuh, Dlingo

**BAB III**  
**PELAKSANAAN KEGIATAN**

**A. Pelaksanaan Kegiatan Individu**

**PROGRAM DAN KEGIATAN KULIAH KERJA NYATA REGULER/ATERNATIF**  
**UNIVERSITAS AHMAD DAHLAN YOGYAKARTA**  
**Periode 88 Tahun Akademik 2021/2022**

Nama : Fika Ari Widyaningrum

NIM : 1800005187

Prodi : PGSD

Unit : XII.A.2

No.	Program dan Kegiatan	Ekuivalensi JKEM/JKEM (menit)			Pelaksanaan
		Frekuensi	JKEM	Jumlah JKEM	
<b>I. PROGRAM KEILMUAN (MINIMAL 600 MENIT)</b>					
A	Penyelenggaraan Bimbingan Belajar				
1	Melaksanakan bimbingan belajar untuk anak SD terkait materi dan tugas sekolah di Desa Jambewangi, Temuwuh, Dlingo	3	100	300	7/2/2022; 8/02/2022; 9/2/2022
2	Menyampaikan materi menulis puisi bagi anak SD di Desa Jambewangi, Temuwuh, Dlingo	2	50	100	10/02/2022; 11/02/2022
3	Melaksanakan bimbingan menulis puisi bagi anak SD di Desa Jambewangi, Temuwuh, Dlingo	1	100	100	14/2/2022
SUB TOTAL PROGRAM KEILMUAN A				500	
B	Pengenalan Bahasa Jawa untuk Anak				
1	Memberikan edukasi materi bahasa krama bagi anak SD di Desa Jambewangi, Temuwuh, Dlingo	1	50	50	15/2/2022
2	Mengajarkan menulis aksara jawa untuk anak kelas 5 dan 6 SD di Desa Jambewangi, Temuwuh, Dlingo	1	50	50	16/2/2022
SUB TOTAL PROGRAM KEILMUAN B				100	
SUB TOTAL PROGRAM KEILMUAN A+B				600	
<b>II. PROGRAM KEAGAMAAN (MINIMAL 1000 MENIT)</b>					
A	Pendampingan TPA				
1	Membimbing belajar iqro' 1 bagi santri TPA di Desa Jambewangi, Temuwuh, Dlingo	2	50	100	5/2/2022; 7/2/2022
2	Membimbing belajar iqro' 4 bagi santri TPA di Desa Jambewangi, Temuwuh, Dlingo	2	50	100	8/2/2022; 10/2/2022
3	Membimbing tata cara wudhu yang benar bagi santri TPA di Desa Jambewangi, Temuwuh, Dlingo	2	50	100	9/2/2022; 28/2/2022
4	Mendidik anak melalui kisah nabi bagi santri TPA di Desa Jambewangi, Temuwuh, Dlingo	1	100	100	17/2/2022
5	Membuat flayer doa setelah sholat Dhuha bagi santri TPA di Desa Jambewangi, Temuwuh, Dlingo	1	50	50	6/2/2022
4	Membagikan flayer doa setelah sholat Dhuha bagi santri TPA di Desa Jambewangi, Temuwuh, Dlingo	1	50	50	16/2/2022
5	Membimbing Cara Sholat Dhuha bagi santri TPA di Desa Jambewangi, Temuwuh, Dlingo	1	100	100	18/2/2022
B	SUB TOTAL PROGRAM KEAGAMAAN A				600

	Pembinaan Hafalan				
1	Membimbing hafalan doa sehari-hari bagi anak-anak Desa Jambewangi, Temuwuh, Dlingo	2	50	100	12/2/2022; 13/2/2022
2	Membagikan stiker doa masuk rumah bagi anak-anak Desa Jambewangi, Temuwuh, Dlingo	1	50	50	15/2/2022
3	Menyimak hafalan surah Al-Tin bagi anak-anak Desa Jambewangi, Temuwuh, Dlingo	1	100	100	14/2/2022
4	Membagikan stiker doa keluar rumah bagi anak-anak Desa Jambewangi, Temuwuh, Dlingo	1	50	50	17/2/2022
5	Menyimak hafalan surah Al-Qadar bagi anak-anak Desa Jambewangi, Temuwuh, Dlingo	1	100	100	18/2/2022
SUB TOTAL PROGRAM KEAGAMAAN B				400	
SUB TOTAL PROGRAM KEAGAMAAN A+B				1000	
<b>III. PROGRAM SENI DAN OLAH RAGA (MINIMAL 600 MENIT)</b>					
A	Pembinaan Seni dan Kreativitas				
1	Memberikan materi gerak dan lagu untuk anak-anak di Desa Jambewangi, Temuwuh, Dlingo	2	50	100	19/2/2022; 20/2/2022
2	Menyelenggarakan pelatihan gerak dan lagu untuk anak-anak di Desa Jambewangi, Temuwuh, Dlingo	2	100	200	21/2/2022; 22/2/2022
3	Memberikan materi tentang membuat mozaik menggunakan bahan dari kertas origami bagi anak-anak di desa Jambewangi, Temuwuh, Dlingo	1	50	50	23/2/2022
4	Membimbing pembuatan mozaik menggunakan bahan dari kertas origami bagi anak-anak di desa Jambewangi, Temuwuh, Dlingo	1	100	100	24/2/2022
SUB TOTAL PROGRAM SENI				450	
B	Penyelenggaraan Program Edukasi Olahraga dan Kesenian				
1	Memberikan edukasi permainan tradisional dakon bagi anak-anak desa Jambewangi, Temuwuh, Dlingo	1	50	50	25/2/2022
2	Menyelenggarakan permainan tradisional dakon bagi anak-anak di desa Jambewangi, Temuwuh, Dlingo	1	100	100	26/2/2022
SUB TOTAL PROGRAM OLAH RAGA				150	
SUB TOTAL PROGRAM SENI DAN OLAH RAGA A+B				600	
TOTAL PROGRAM INDIVIDU I+II+III				2200	

Yogyakarta, 21 Desember 2021

Ketua Unit



Agung Prabowo  
1811027090



Fika Ari Widyaningrum  
1800005187

**CATATAN**

# Untuk PPM yang telah dilakukan di masa lampau dibatasi sampai 1 tahun terakhir.

\* Tanda tangan di sebelah kanan form 1 milik ketua unit, dilakukan oleh DPL

FORM-1

**PROGRAM DAN KEGIATAN KULIAH KERJA NYATA REGULER  
UNIVERSITAS AHMAD DAHLAN YOGYAKARTA  
Periode 88 Tahun Akademik 2021/2022**

Nama : Reyna Dio Fahresha

NIM : 1800011331

Prodi : Manajemen

Unit : XII.A.2

No.	Program dan Kegiatan	Ekuivalensi JKEM/JKEM (menit)			Pelaksanaan
		Frekuensi	JKEM	Jumlah JKEM	
<b>I. PROGRAM KEILMUAN (MINIMAL 600 MENIT)</b>					
A	Penyelenggaraan Program Edukasi Mengenai Pentingnya Menabung Sejak Dini				2/10/2022
1	Membuat media power point tentang mengenai manfaat dan keuntungan dalam menabung	1	100	100	
2	Memberi sosialisasi pentingnya menabung sejak dini bagi anak-anak di Desa Jambewangi, Temuwuh Dlingo	1	100	100	
3	Membuat poster edukasi manfaat pentingnya menabung	1	100	100	7/2/2022
SUB TOTAL PROGRAM KEILMUAN A				300	
B	Penyelenggaraan edukasi tentang manajemen waktu kepada anak-anak				
1	Membuat media power point tentang manajemen waktu yang baik	1	100	100	15/2/2022
2	Melaksanakan sosialisasi tentang manajemen waktu, kepada anak-anak di Desa Jambewangi, Temuwuh, Dlingo	1	100	100	2/20/2022
3	Membuat poster edukasi mengenai cara manajemen waktu yang baik	1	100	100	14/2/2022
				300	
SUB TOTAL PROGRAM KEILMUAN A+B				600	
<b>II. PROGRAM KEAGAMAAN (MINIMAL 1000 MENIT)</b>					
A	Penyelenggaraan Edukasi keagamaan				
1	Melaksanakan edukasi tentang taharah dan tayamum yang benar untuk anak TPA di Desa Jambewangi, Temuwuh, Dlingo	1	100	100	17/2/2022
2	Menampilkan tata cara tayamum dalam bentuk video kepada anak-anak TPA di Desa Jambewangi, Temuwuh, Dlingo	1	100	100	16/2/2022
3	Memberikan video edukasi tentang kisah nabi Ibrahim di TPA Desa Jambewangi, Temuwuh, Dlingo	1	100	100	2/20/2022
4	Pendampingan menghafal nama dan tugas malaikat	2	100	200	8/2/2022; 22/2/2022
SUB TOTAL PROGRAM KEAGAMAAN A				500	
B	Penyelenggaraan TPA				

1	Memberi bimbingan Iqra untuk anak-anak TPA di Desa Jambewangi, Temuwuh Dlingo	6	50	300	5/2/2022; 7/2/2022; 14/2/2022; 23/02/2022; 26/02/2022 ; 28/02/2022
2	Mendampingi anak-anak hafalan surat pendek Al-Qadr dan Al-Maa'un di TPA Desa Jambewangi, Temuwuh, Dlingo	2	100	200	11/2/2022; 12/2/2022
SUB TOTAL PROGRAM KEAGAMAAN B				500	
SUB TOTAL PROGRAM KEAGAMAAN A+B				1000	
<b>III. PROGRAM SENI DAN OLAH RAGA (MINIMAL 600 MENIT)</b>					
<b>A Penyelenggaraan Program Kesenian</b>					
1	Memberikan edukasi mengenai motif-motif batik menggunakan media video kepada anak-anak Desa Jambewangi, Temuwuh, Dlingo	1	100	100	2/18/2022
2	Mengenalkan motif-motif batik kepada anakanak dengan media berupa gambar untuk diwarnai.	1	150	150	2/19/2022
3	Mendampingi pembuatan origami bunga kepada anak-anak di Desa Jambewangi, Temuwuh, Dlingo	1	150	150	3/4/2022
SUB TOTAL PROGRAM SENI				400	
<b>B Penyelenggaraan Program olahraga</b>					
1	Membuat media edukasi poster tentang pentingnya berolahraga	1	100	100	27/2/2022
2	Mendampingi anak-anak bermain sepakbola di Dusun Jambewangi, Temuwuh, Dlingo	1	100	100	25/2/2022
SUB TOTAL PROGRAM OLAH RAGA				200	
SUB TOTAL PROGRAM KEILMUAN A+B				600	
TOTAL PROGRAM INDIVIDU I+II+III				2200	

Yogyakarta, 21 Desember 2021

Ketua Unit



Agung Prabowo  
1811027090



Reyna Dio Fahresha  
1800011331

**CATATAN**

# Untuk PPM yang telah dilakukan di masa lampau dibatasi sampai 1 tahun terakhir.

\* Tanda tangan di sebelah kanan form 1 milik ketua unit, dilakukan oleh DPL

FORM-1

**PROGRAM DAN KEGIATAN KULIAH KERJA NYATA REGULER/ATERNATIF**  
**UNIVERSITAS AHMAD DAHLAN YOGYAKARTA**  
**Periode 88 Tahun Akademik 2021/2022**

**Nama : Rahma Puspasari**  
**NIM : 1800012297**  
**Prodi : Akuntansi**  
**Unit : XII.A.2**

No.	Program dan Kegiatan	Ekuivalensi JKEM/JKEM (ment)			Pelaksanaan
		Frekwensi	JKEM	Jumlah JKEM	
<b>I. PROGRAM KEILMUAN (MINIMAL 600 MENIT)</b>					
<b>A Pengisian Literasi Keuangan</b>					
1	Membuat PPT sebagai media bimbingan literasi keuangan anak sejak dini di Dusun Jambewangi, Temuwah, Dlingo	1	100	100	2/5/2022
2	Melaksanakan bimbingan literasi keuangan bagi anak-anak di Dusun Jambewangi, Temuwah, Dlingo	1	100	100	2/16/2022
SUB TOTAL PROGRAM KEILMUAN A				200	
<b>B Penyelenggaraan Bimbingan Belajar</b>					
1	Menyampaikan pengetahuan materi tentang Sejarah Bank dan Uang melalui video animasi untuk anak-anak di Dusun Jambewangi, Temuwah, Dlingo	1	100	100	3/1/2022
2	Membantu menyelesaikan tugas sekolah untuk anak-anak SD Kelas 1-3 di Dusun Jambewangi Dlingo	3	100	300	05/02/2022, 07/02/2022, 16/02/2022
SUB TOTAL PROGRAM KEILMUAN B				400	
SUB TOTAL PROGRAM KEILMUAN A+B				600	
<b>II. PROGRAM KEAGAMAAN (MINIMAL 1000 MENIT)</b>					
<b>A Penyelenggaraan Kajian Al-Islam &amp; Kemahmudiyahan</b>					
1	Membuat media film dokumenter tentang sejarah nabituasi untuk anak-anak di Dusun Jambewangi, Temuwah, Dlingo	1	100	100	2/9/2022
	Menayangkan film dokumenter tentang sejarah nabituasi untuk anak-anak di Dusun Jambewangi, Temuwah, Dlingo	1	100,0	100	2/24/2022
SUB TOTAL PROGRAM KEAGAMAAN A				200	
<b>B Penyelenggaraan Challenge Kala (Kamis Bepahala)</b>					
1	di Dusun Jambewangi, Temuwah, Dlingo - a. Surah Ad-Duha b. Surah Al-Kalim c. Surah Al-Humazah	2	100	200	15/02/2022; 19/02/2022
SUB TOTAL PROGRAM KEAGAMAAN B				200	
<b>C Penyelenggaraan TPA</b>					
1	Membuat bimbingan Iqra dan Al-Quran kepada anak-anak di Dusun Jambewangi, Dlingo	5	100	500	6/02/2022, 12/02/2022, 13/02/2022, 17/02/2022, 21/02/2022
4	Melaksanakan program hafalan surat pendek untuk anak-anak di Dusun Jambewangi, Dlingo	1	100	100	10/2/2022
SUB TOTAL PROGRAM KEAGAMAAN A+B+C				1000	
<b>III. PROGRAM SENI DAN OLAH RAGA (MINIMAL 600 MENIT)</b>					
<b>A Penyelenggaraan Pendampingan Keartisanian</b>					
1	Membuat media untuk mozaik gambar dari kertas origami untuk anak-anak di Dusun Jambewangi, Temuwah, Dlingo	1	100,0	100	26/2/2022
2	Melaksanakan pendampingan mozaik gambar dari kertas origami untuk anak-anak di Dusun Jambewangi, Temuwah, Dlingo	1	100,0	100	2/7/2022
3	Membuat media untuk pendampingan mewarnai pada anak-anak SD di Dusun Jambewangi, Temuwah, Dlingo	1	50,0	50	2/20/2022
4	Melaksanakan pendampingan mewarnai pada anak-anak SD di Dusun Jambewangi, Temuwah, Dlingo	1	100,0	100	2/26/2022
SUB TOTAL PROGRAM SENI				350	

B Penyelenggaraan Program Olahraga					
1	Menyampaikan ceklist program olahraga senam otak untuk anak-anak di Dusun Jambewangi, Dingo	1	100	100	2/23/2022
2	Melaksanakan program olahraga senam otak untuk anak-anak di Dusun Jambewangi, Dingo	1	150	150	2/25/2022
SUB TOTAL PROGRAM OLAH RAGA				250	
SUB TOTAL PROGRAM SENI DAN OLAH RAGA A+B				600	
TOTAL PROGRAM INDIVIDU I-III				2200	

Yogyakarta, 21 Desember 2021

Ketua Unit



Agung Prabowo

1811027090



Rahma Puspasari

1800012297

**CATATAN**

# Untuk PPM yang telah dilakukan di masa lampau dibatasi sampai 1 tahun terakhir.

\* Tanda tangan di sebelah kanan form 1 milik ketua unit, dilakukan oleh DPL

**PROGRAM DAN KEGIATAN KULIAH KERJA NYATA REGULER  
UNIVERSITAS AHMAD DAHLAN YOGYAKARTA  
Periode 88 Tahun Akademik 2021/2022**

Nama : Hana Fatin Salsabila  
NIM : 1800016119  
Prodi : Sistem Informasi  
Unit : XII.A.2

No.	Program dan Kegiatan	Ekuivalensi JKEM/JKEM (menit)			Pelaksanaan
		Frekuensi	JKEM	Jumlah JKEM	
<b>I. PROGRAM KEILMUAN (MINIMAL 600 MENIT)</b>					
A	Pembuatan Program Media Pembelajaran				
1	Membuat ppt materi tentang Microsoft Word	1	100	100	18/2/2022
2	Membuat ppt materi tentang Microsoft Excel	1	100	100	21/2/2022
SUB TOTAL PROGRAM KEILMUAN A				200	
B	Penyelenggaraan Bimbingan Belajar				
1	Memberikan edukasi tentang penggunaan Microsoft EXCEL di TPA Desa Jambewangi, Temuwuh, Dlingo	1	100.0	100	21/02/2022
2	Memberikan edukasi tentang penggunaan Microsoft word di TPA Desa Jambewangi, Temuwuh, Dlingo	1	150	150	19/02/2022;
3	Memberikan bimbingan belajar kepada anak-anak di Desa Jambewangi, Temuwuh, Dlingo	3	50	150	11/02/2022; 23/02/2022; 2/03/2022
SUB TOTAL PROGRAM KEILMUAN B				400	
SUB TOTAL PROGRAM KEILMUAN A+B				600	
<b>II. PROGRAM KEAGAMAAN (MINIMAL 1000 MENIT)</b>					
A	Pendampingan TPA				
1	Memberikan bimbingan iqra dan Al-Qur'an pada anak TPA di Desa Jambewangi, Temuwuh, Dlingo	6	50	300	2 ; 7/02/2022; 15/02/2022; 16/
2	Menyimak hafalan surah-surah pendek pada anak TPA di Desa Jambewangi, Temuwuh, Dlingo	2	100	200	8/02/2022; 17/02/2022;
3	Menyimak hafalan doa sehari-hari pada anak TPA di Desa Jambewangi, Temuwuh, Dlingo	2	100	200	20/02/2022; 26/02/2022;
SUB TOTAL PROGRAM KEAGAMAAN A				700	
B	Penyelenggaraan Edukasi Keagamaan				
1	Menampilkan video edukasi tentang kisah nabi pada anak TPA di Desa Jambewangi, Temuwuh, Dlingo	1	100	100	1/3/2022
2	Membimbing tata cara wudhu untuk anak-anak di Desa Jambewangi, Temuwuh, Dlingo	2	100	200	12/02/2022; 13/2/2022
SUB TOTAL PROGRAM KEAGAMAAN B				300	



SUB TOTAL PROGRAM KEAGAMAAN A+B			1000		
<b>III. PROGRAM SENI DAN OLAH RAGA (MINIMAL 600 MENIT)</b>					
A	Penyelenggaraan Program Kesenian				
1	Menampilkan video tari nusantara untuk anak-anak di Desa Jambewangi, Temuwuh, Dlingo	1	150	150	28/02/2022
2	Mewarnai bersama anak-anak di Desa Jambewangi, Temuwuh, Dlingo	2	150	300	14/2/2022; 22/2/2022
SUB TOTAL PROGRAM SENI			450		
B	Penyelenggaraan Program Olahraga				
1	menyelenggarakan permainan tradisional dengan anak-anak di Desa Jambewangi, Temuwuh, Dlingo	1	100	100	25/2/2022
2	Melaksanakan senam di Desa Jambewangi, Temuwuh, Dlingo	1	50	50	18/2/2022
SUB TOTAL PROGRAM OLAH RAGA			150		
SUB TOTAL PROGRAM KEILMUAN A+B			600		
TOTAL PROGRAM INDIVIDU I+II+III			2200		

Yogyakarta, 15 Desember 2021

Ketua Unit



Agung Prabowo  
1811027090



Hana Fatin Salsabila  
1800016119

**CATATAN**

# Untuk PPM yang telah dilakukan di masa lampau dibatasi sampai 1 tahun terakhir.

\* Tanda tangan di sebelah kanan form 1 milik ketua unit, dilakukan oleh DPL

**PROGRAM DAN KEGIATAN KULIAH KERJA NYATA REGULER/ATERNATIF  
UNIVERSITAS AHMAD DAHLAN YOGYAKARTA  
Periode 88 Tahun Akademik 2021/2022**

Nama : Roki Saputra

NIM : 1800019104

Prodi : Teknik Industri

Unit : XILA.2

No.	Program dan Kegiatan	Ekuivalensi JKEM/JKEM (menit)			Pelaksanaan
		Frekuensi	JKEM	Jumlah JKEM	
<b>I. PROGRAM KEILMUAN (MINIMAL 600 MENIT)</b>					
A 1	Sosialisasi penerapan keilmuan teknik industri pad Mencari materi tentang penerapan SR	UKM Mebel 1	100	100	2/6/2022
2	membuat poster SR	1	200	200	2/11/2022
3	Mensosialisasikan penerapan 5 R pada UKM Mebel	1	200	200	2/25/2022
4	Mensosialisasikan penerapan K3 pada UKM Mebel	1	200	200	2/23/2022
5	Mensosialisasikan pengendalian limbah serbuk kayu pada UKM Mebel	1	150	150	2/24/2022
SUB TOTAL PROGRAM KEILMUAN A				850	
<b>B Penyelenggaraan program bimbingan Ms. Office dan bahasa jepang</b>					
1	Mengajarkan pengenalan komputer dasar, serta memperkenalkan Ms. Office kepada anak-anak di Desa Jambewangi, Temuwuh, Dlingo	1	100	100	2/16/2022
2	Melaksanakan program pelatihan Ms. Office kepada anak-anak di Desa Jambewangi, Temuwuh, Dlingo	1	50	50	2/18/2022
3	Memberikan video animasi pengenalan Ms. Office serta memberikan makanan kepada anak-anak di Desa Jambewangi, Temuwuh, Dlingo	2	50	100	2/16/2022; 2/18/2022
4	Pemberian materi huruf jepang (hiragana & katakana) beserta contohnya	2	50	100	2/12/2022, 2/17/2022
6	Pemberian materi tentang bahasa sehari hari yang sering digunakan di jepang	1	50	50	2/20/2022
7					
8					
SUB TOTAL PROGRAM KEILMUAN B				450	
SUB TOTAL PROGRAM KEILMUAN A+B				1300	
<b>II. PROGRAM KEAGAMAAN (MINIMAL 1000 MENIT)</b>					
A 1	Pengabdian Masyarakat di Masjid				2/13/2022;
	Membantu takmir masjid dalam membersihkan masjid	1	150	150	
2	Membuat jadwal petugas sholat jumat Masjid Al Ihsan	1	250	250	2/25/2022
SUB TOTAL PROGRAM KEAGAMAAN A				400	
B	Pembinaan TPA dan anak anak				

1	Mengajarkan tata cara wudhu yang baik	2	100	200	2/14/2022; 2/15/2022
2	Melakukan bimbingan mengaji dari Iqro maupun Al-Quran pada anak-anak	5	50	250	2/6/2022 ; 2/7/2022 ; 2/8/2022 ; 2/9/2022; 2/10/2022
3	Memberikan tayangan atau mengajak anak-anak untuk membaca Kisah Nabi yang memiliki gelar Ulul Azmi (Nabi Nuh AS, Nabi Ibrahim AS, Nabi	2	150	300	2/14/2022; 2/23/2022
SUB TOTAL PROGRAM KEAGAMAAN B				750	
SUB TOTAL PROGRAM KEAGAMAAN A+B				1150	
<b>III. PROGRAM SENI DAN OLAH RAGA (MINIMAL 600 MENIT)</b>					
<b>A Penyelenggaraan Pembinaan Seni</b>					
1	Mendesain gambar mewarnai untuk anak anak (gambar pemandangan)	1	100	100	2/10/2022
2	Mendampingi anak anak mewarnai	1	100	100	2/11/2022
3	Mendampingi anak-anak berkreasi dari kertas origami	1	100	100	2/28/2022
4	Mendampingi anak anak menggambar (gambar mobil impian)	1	150	150	2/14/2022
SUB TOTAL PROGRAM SENI				450	
<b>B Penyelenggaraan Program Olahraga Sehat</b>					
1	Melatih anak-anak dusun Jambewangi berenang	2	200	400	22/02/2022 ; 01/03/2022
2	Mendampingi anak-anak bermain voli	1	100	100	2/26/2022
SUB TOTAL PROGRAM OLAH RAGA				500	
SUB TOTAL PROGRAM KEILMUAN A+B				950	
TOTAL PROGRAM INDIVIDU I-II-III				3400	

Yogyakarta, 21 Desember 2021

Ketua Unit



Agung Prabowo  
1811027090



Roki Saputra  
1800019104

**CATATAN**

# Untuk PPM yang telah dilakukan di masa lampau dibatasi sampai 1 tahun terakhir.

\* Tanda tangan di sebelah kanan form 1 milik ketua unit, dilakukan oleh DPL

**PROGRAM DAN KEGIATAN KULIAH KERJA NYATA REGULER/ATERNATIF  
UNIVERSITAS AHMAD DAHLAN YOGYAKARTA  
Periode 88 Tahun Akademik 2021/2022**

Nama : Sabrina Zahra Utami

NIM : 1800023159

Prodi : Farmasi

Unit : XII.A.2

No.	Program dan Kegiatan	Ekuivalensi JKEM/JKEM (menit )			Pelaksanaan
		Frekuensi	JKEM	Jumlah JKEM	
<b>I. PROGRAM KEILMUAN (MINIMAL 600 MENIT)</b>					
A	Penyelenggaraan Program Edukasi di Bidang Farmasi				
1	Membuat media poster tentang DAGUSIBU (Dapatkan, Gunakan, Simpan, Buang) Obat yang baik dan benar	1	100	100	6/2/2022
2	Mensosialisasikan mengenai DAGUSIBU Obat yang baik dan benar di Desa Jambewangi, Temuwuh, Dlingo	1	150	150	12/2/2022
3	Memperkenalkan Tanaman Obat Keluarga (TOGA) di Dusun Jambewangi, Temuwuh, Dlingo	1	100	100	21/2/2022
4	Memberikan Tanaman Obat Keluarga (TOGA) di Desa Jambewangi, Temuwuh, Dlingo	1	50	50	20/2/2022
				0	
	SUB TOTAL PROGRAM KEILMUAN A			400	
B	Penyelenggaraan Bimbingan Belajar				
1	Mendampingi belajar anak-anak di Dusun Jambewangi	2	100	200	14/2/2022; 23/2/2022
	SUB TOTAL PROGRAM KEILMUAN B			200	
	SUB TOTAL PROGRAM KEILMUAN A+B			600	
<b>II. PROGRAM KEAGAMAAN (MINIMAL 1000 MENIT)</b>					
A	Pembinaan TPA				
1	Memberikan bimbingan iqra 1	2	100	200	7/2/2022; 17/2/2022
2	Memberikan bimbingan Iqra 3	2	100	100	8/2/2022; 15/2/2022
3	Menyimak dan membimbing hafalan surat-surat pendek	2	100	200	23/2/2022; 25/2/2022
4	Menyimak dan membimbing hafalan doa sehari-hari	2	100	200	9/2/2022; 16/2/2022
	SUB TOTAL PROGRAM KEAGAMAAN A			700	
B	Penyelenggaraan Program Edukasi Keagamaan				
1	Memberikan pendidikan karakter melalui kisah islami untuk anak-anak TPA di Dusun Jambewangi	2	100	200	22/2/2022; 23/2/2022
2	Menyampaikan keutamaan berbakti kepada orangtua	1	100	100	21/2/2022
	SUB TOTAL PROGRAM KEAGAMAAN B			300	

SUB TOTAL PROGRAM KEAGAMAAN A+B				1000	
<b>III. PROGRAM SENI DAN OLAH RAGA (MINIMAL 600 MENIT)</b>					
A	Penyelenggaraan Program Kesenian				
1	Membimbing dan mendampingi anak-anak Dusun Jambewangi dalam menggambar dan mewarnai	1	150	150	5/2/2022
2	Melaksanakan dan mendampingi kegiatan kerajinan tangan dari kalender bekas untuk anak-anak Dusun Jambewangi	1	150	150	2/22/2022
SUB TOTAL PROGRAM SENI				300	
B	Penyelenggaraan Permainan Olahraga				
1	Menyelenggarakan permainan tradisional engklek bersama anak-anak Dusun Jambewangi	2	150	300	19/2/2022; 2/3/2022
				0	
SUB TOTAL PROGRAM OLAH RAGA				300	
SUB TOTAL PROGRAM KEILMUAN A+B				600	
TOTAL PROGRAM INDIVIDU I+II+III				2200	

Yogyakarta, 21 Desember 2021

Ketua Unit



Agung Prabowo  
1811027090



Sabrina Zahra Utami  
1800023159

**CATATAN**

# Untuk PPM yang telah dilakukan di masa lampau dibatasi sampai 1 tahun terakhir.

\* Tanda tangan di sebelah kanan form 1 milik ketua unit, dilakukan oleh DPL

FORM-1

**PROGRAM DAN KEGIATAN KULIAH KERJA NYATA REGULER  
UNIVERSITAS AHMAD DAHLAN YOGYAKARTA  
Periode 88 Tahun Akademik 2021/2022**

**Nama :** Istiqawaty Makaminan

**NIM :** 1800029281

**Prodi :** Ilmu Kesehatan Masyarakat

**Unit :** XILA.2

No.	Program dan Kegiatan	Ekuivalensi JKEM/JKEM (menit)			Pelaksanaan
		Frekuensi	JKEM	Jumlah JKEM	
<b>I. PROGRAM KEILMUAN (MINIMAL 600 MENIT)</b>					
A	Penyelenggaraan Program Edukasi Kesehatan				
1	Menyiapkan materi atau membuat PPT tentang PHBS	1	100.0	100	2/5/2022
2	Memberikan Penyuluhan tentang PHBS pada Ibu-ibu di Dusun Jambewangi	1	100.0	100	2/12/2022
3	Melaksanakan Program Edukasi Tentang Cuci Tangan Yang Baik dan Benar Pada Anak-anak di Dusun Jambewangi	2	100	200	14/02/2022;20/02/2022
SUB TOTAL PROGRAM KEILMUAN A				400	

B	Pembuatan dan Penyebaran Media Edukasi Kesehatan				
1	Membuat dan memasang poster tentang menjaga kebersihan lingkungan dengan membuang sampah pada tempat yang telah disediakan seperti di Pos Ronda dan Balai Dusun	1	150.0	150	2/19/2022
2	Membuat dan membagikan Leaflet tentang PTM pada ibu-ibu PKK di Dusun Jambewangi	1	150.0	150	2/15/2022
SUB TOTAL PROGRAM KEILMUAN B				300	
SUB TOTAL PROGRAM KEILMUAN A+B				700	
<b>II. PROGRAM KEAGAMAAN (MINIMAL 1000 MENTIT)</b>					
A	Penyelenggaraan Kajian Al Islam & Kemuhamadiyah				
1	Membuat dan membagikan poster tentang tata cara berwudhu dengan baik dan benar	1	50	50	2/10/2022
2	Memberikan bimbingan tentang cara berwudhu dengan baik kepada anak-anak di Dusun	1	100	100	2/13/2022
3	Jambewangi  Melakukan Pembelajaran tentang Perilaku Baik menggunakan Media Youtube	2	50.0	100	07/02/2022; 17/02/2022
4	Menyelenggarakan Pembelajaran tentang Nabi	1	100	100	2/22/2022
SUB TOTAL PROGRAM KEAGAMAAN A				350	
B	Penyelenggaraan TPA				
1	Melakukan Pembelajaran Baca Buku Iqro' pada Anak-	A 6	50.0	300	09/02/2022; 16/02/2022; 21/02/2022; 22/02/2022; 23/02/2022; 01/03/2022
2	Melaksanakan Pendampingan Hafalan Doa Sehari-hari pada anak-anak TPA di Dusun Jambewangi	2	100.0	200	06/02/2022; 08/02/2022
3	Melaksanakan Pendampingan Dalam Menghafal Surah-surah Pendek Pada Anak-anak TPA di Dusun	2	100.0	200	25/02/2022; 28/02/2022
SUB TOTAL PROGRAM KEAGAMAAN B				700	
SUB TOTAL PROGRAM KEAGAMAAN A+B				1050	
<b>III. PROGRAM SENI DAN OLAH RAGA (MINIMAL 600 MENTIT)</b>					
A	Penyelenggaraan Pembelajaran Seni				
1	Melaksanakan Kegiatan Mewarnai Gambar Bersama Anak-anak di Dusun Jambewangi	2	50.0	100	11/02/2022; 26/02/2022
2	Membimbing dan Mendampingi Anak-anak Selama Proses Mewarnai Gambar	2	50.0	100	11/02/2022; 26/02/2022
3	Mengenalkan Macam-Macam Permainan Tradisional Pada Anak-anak di Dusun Jambewangi	1	100.0	100	2/17/2022
4	Melaksanakan Pertemuan Untuk Membuat Kreasi Origami Bersama Anak-anak di Dusun Jambewangi	2	50.0	100	21/02/2022; 27/02/2022
SUB TOTAL PROGRAM SENI				400	
B	Penyelenggaraan Edukasi Olahraga dan Kesehatan				
1	Membuat dan Membagikan Media Poster tentang Tata cara Berolahraga Di Rumah Selama Pandemi	1	100.0	100	24/02/2022
2	Mengajarkan Permainan Badminton pada Anak-anak di Dusun Jambewangi	1	100.0	100	2/18/2022
SUB TOTAL PROGRAM OLAH RAGA				200	
SUB TOTAL PROGRAM KEILMUAN A+B				600	
TOTAL PROGRAM INDIVIDU I+II+III				2350	

Yogyakarta, 21 Desember 2021

Ketua Unit



(Agung Prabowo)  
1811027090



Istiqawaty Makaminan  
1800029281

CATATAN

# Untuk PPM yang telah dilakukan di masa lampau dibatasi sampai 1 tahun terakhir.

\* Tanda tangan di sebelah kanan form 1 milik ketua unit, dilakukan oleh DPL

FORM-1

**PROGRAM DAN KEGIATAN KULIAH KERJA NYATA REGULER  
UNIVERSITAS AHMAD DAHLAN YOGYAKARTA  
Periode 88 Tahun Akademik 2021/2022**

Nama : Puput Arina Mashofikhatul Inayah

NIM : 1800032146

Prodi : Perbankan Syariah

Unit : XII.A.2

No.	Program dan Kegiatan	Ekuivalensi JKEM/JKEM (menit)			Pelaksanaan
		Frekuensi	JKEM	Jumlah JKEM	
<b>I. PROGRAM KEILMUAN (MINIMAL 600 MENIT)</b>					
A	penyelenggaraan literasi keuangan syariah				
1	menedukasi literasi keuangan syariah anak sejak dini di dusun jambewangi dlingo	1	200	200	2/18/2022
2	membuat dan menempelkan poster pentingnya menghindari riba di dusun jambewangi	1	100	100	2/16/2022
				0	
SUB TOTAL PROGRAM KEILMUAN A				300	
B	Penyelenggaraan bimbingan belajar				
1	Memberikan edukasi kepada anak-anak pentingnya menabung sejak dini di Dusun Jambewangi Dlingo	1	200	200	2/10/2022
2	membantu menyelesaikan tugas sekolah untuk anak-anak SD kelas 1-3 di dusun jambewangi	2	50	100	11/02/2022., 17/02/2022
				0	
SUB TOTAL PROGRAM KEILMUAN B				300	
SUB TOTAL PROGRAM KEILMUAN A+B				600	
<b>II. PROGRAM KEAGAMAAN (MINIMAL 1000 MENIT)</b>					
A	Penyelenggaraan Kajian Al Islam & Kemuhimmadiyah				
1	Memberikan dan menguji hafalan dan doa sehari-hari kepada anak-anak TPA di Dusun Jambewangi Dlingo	2	200	400	07/02/2022.; 16/02/2022
2	Melakukan pembimbingan anak-anak untuk menerapkan cara berwudlu yang benar di Dusun Jambewangi Dlingo	1	100	100	2/9/2022
3	Memberikan bimbingan menulis huruf hijaiyah anak-anak TPA di Dusun Jambewangi Dlingo	1	200	200	2/5/2022
SUB TOTAL PROGRAM KEAGAMAAN A				700	
B	Penyelenggaraan TPA				
1	Memberikan bimbingan membaca iqra untuk anak-anak TP	2	100	200	6/02/2022., 08/02/2022

2	Memberikan bimbingan dan hafalan surat pendek kepada anak- anak TPA di Dusun Jambewangi Dlingo	1	100	100	2/16/2022
3				0	
SUB TOTAL PROGRAM KEAGAMAAN B				300	
SUB TOTAL PROGRAM KEAGAMAAN A+B				1000	
<b>III. PROGRAM SENI DAN OLAH RAGA (MINIMAL 600 MENIT)</b>					
<b>A Penyelenggaraan Program Kesenian</b>					
1	Mendampingi anak-anak untuk mewarnai di Dusun Jambewangi Dlingo	1	200	200	2/14/2022
2	Memberikan pendampingan anak-anak bermain permainan tradisional di Dusun Jambewangi Dlingo	1	200	200	2/23/2022
3				0	
SUB TOTAL PROGRAM SENI				400	
<b>B Penyelenggaraan Program Olahraga</b>					
1	Menyampaikan edukasi olahraga yang baik dan benar untuk anak-anak di Dusun Jambewangi Dlingo	1	200	200	2/26/2022
2				0	
3				0	
SUB TOTAL PROGRAM OLAH RAGA				200	
SUB TOTAL PROGRAM KEILMUAN A+B				600	
TOTAL PROGRAM INDIVIDU I+II+III				2200	

Yogyakarta,

21 Desember 2021 Ketua Unit



Agung Prabowo

1811027090



Puput Arina Mashofikhatul Inayah

1800032146

**CATATAN**

# Untuk PPM yang telah dilakukan di masa lampau dibatasi sampai 1 tahun terakhir.

\* Tanda tangan di sebelah kanan form 1 milik ketua unit, dilakukan oleh DPL

FORM-1

**PROGRAM DAN KEGIATAN KULIAH KERJA NYATA REGULER  
UNIVERSITAS AHMAD DAHLAN YOGYAKARTA  
Periode 88 Tahun Akademik 2021/2022**

**Nama :** Agung Prabowo  
**NIM :** 1811017090  
**Prodi :** ilmu hadis  
**Unit :** XIIA.2

No.	Program dan Kegiatan	Ekuivalensi JKEM/JKEM (menit)			Pelaksanaan
		Frekuensi	JKEM	Jumlah JKEM	
<b>I. PROGRAM KEILMUAN (MINIMAL 600 MENIT)</b>					
<b>A Pendampingan Belajar Hadis</b>					
1	Membuatkan materi PPT tentang pemaknaan hadis tentang keutamaan menuntut ilmu kepada anak TPA di jambewangi	1	100	100	6/2/2022
2	Membagikan materi dalam bentuk PPT tentang pemaknaan Hadis keutamaan menuntut ilmu kepada Anak-anak TPA jambewangi	1	100	100	16/2/2022



3	Membuat materi berupa PPT tentang hadis adab terhadap orang lain kepada anak-anak TPA jambewangi	1	100	100	10/2/2022
4	Membagikan materi PPT tentang hadis adab terhadap orang lain kepada anak-anak TPA jambewangi	1	100	100	12/2/2022
SUB TOTAL PROGRAM KEILMUAN A				400	
B	Program pendampingan do'a meminta ilmu yang bermanfaat				
1	Memberikan penjelasan tentang ilmu yang bermanfaat kepada anak-anak TPA di Dusun Jambewangi	1	100	100	2/8/2022
2	Mendampingi hafalan do'a meminta ilmu yang bermanfaat untuk anak-anak TPA jambewangi	1	100	100	2/9/2022
SUB TOTAL PROGRAM KEILMUAN B				200	
SUB TOTAL PROGRAM KEILMUAN A+B				600	
<b>II. PROGRAM KEAGAMAAN (MINIMAL 1000 MENIT)</b>					
A	Penyelenggaraan kegiatan keagamaan				
1	Membuat flyer kajian tentang peringatan isra' mi'raj	1	50	50	26/2/2022
2	mengadakan kajian peringatan isra' mi'raj	1	200	200	2/3/2022
3	Membuat poster pohon sanad keluarga Nabi Muhammad SAW kepada anak-anak TPA jambewangi	1	100	100	15/2/2022
4	Membagikan dan menjelaskan poster pohon sanad keluarga Nabi Muhammad SAW kepada anak-anak TPA jambewangi	1	100	100	17/2/2022
SUB TOTAL PROGRAM KEAGAMAAN A				450	
B	Penyelenggaraan TPA				
1	Melakukan pendampingan belajar iqra' dan Al-Qur'an untuk anak-anak TPA di jambewangi	6	100	600	11/2/2022; 13/2/2022; 14/2/2022; 19/2/2022; 20/2/2022; 25/2/2022
SUB TOTAL PROGRAM KEAGAMAAN B				600	
SUB TOTAL PROGRAM KEAGAMAAN A+B				1050	
<b>III. PROGRAM SENI DAN OLAH RAGA (MINIMAL 600 MENIT)</b>					
A	Penyelenggaraan Program Kesenian				
1	Membuat dan membagikan sketsa kaligrafi untuk diwarnai oleh anak-anak di dusun jambewangi	1	200	200	26/2/2022
2	Mengajarkan anak-anak TPA lagu-lagu islam di dusun jambewangi	1	100	100	24/2/2022
TOTAL PROGRAM INDIVIDU				300	
B	Penyelenggaraan edukasi olahraga yang baik dan benar				
2	Mengadakan pelatihan Mengadakan futsal bersama karang taruna di desa jambewangi	1	100	100	2/22/2022
3	memberikan pembelajaran tentang beladiri pencak silat kepada anak-anak TPA jambewangi	2	100	200	23/2/2022; 2/3/2022
SUB TOTAL PROGRAM OLAH RAGA				400	
SUB TOTAL PROGRAM KEILMUAN A+B				600	
TOTAL PROGRAM INDIVIDU I-II+III				2250	

Yogyakarta, 21 Desember 2021

Ketua Unit



Agung Prabowo



Agung Prabowo

CATATAN

# Untuk PPM yang telah dilakukan di masa lampau dibatasi sampai 1 tahun terakhir.

\* Tanda tangan di sebelah kanan form 1 milik ketua unit, dilakukan oleh DPL

**B. Pelaksanaan Kegiatan Bersama**

PROGRAM DAN KEGIATAN KULIAH KERJA NYATA REGULER/ATERNATIF  
UNIVERSITAS AHMAD DAHLAN YOGYAKARTA  
Periode 88 Tahun Akademik 2021/2022  
Unit : XII.A.2

FORM-1

No.	Program dan Kegiatan	Ekuivalensi JKEM/JKEM (menit)			Peran masing-masing mahasiswa	Rencana Tanggal
		Frekuensi	JKEM	Jumlah JKEM		
<b>IV. PROGRAM TEMATIK</b>						
A	Pengadaan Tempat Sampah Organik dan Anorganik	1	100	100	I : Melakukan Identifikasi	4/2/2021
1	Identifikasi pengolahan tempat sampah di Dusun Jambewangi					(09.00-10.40)
2	Survey pembelian tempat sampah	2	100	200	E & H : Melakukan survey	5/2/2022 ; 6/2/2022 (@ 10.00-11.40)
3	Pemesanan, pengambilan, dan pengecatan tempat sampah	3	100	300	E & H: Memesan dan mengambil; B, C, F, & G: Mengecat	7/2/2022; 8/2/2022; 9/2/2022 (09.00-11.30); (13.0014.30); (08.00-10.30)
4	Membagikan tempat sampah organik dan anorganik ke tempat umum di Desa Jambewangi	2	100	200	A-I: Membagikan	15/2/2022; 20/2/2022 (@ 18.20-19.10)
<b>SUB TOTAL PROGRAM TEMATIK A</b>				800		
B	Pengadaan Poster Pengolahan Sampah yang Baik					
1	Mendesain poster "Ayo Kelola Sampah Kita (Reuse, Recycle, Reduce)"	2	100	200	E: Mendesain poster	4/2/2022; 5/2/2022 (20.00-21.40); (05.0006.40)
2	Mencetak poster "Ayo Kelola Sampah Kita (Reuse, Recycle, Reduce)"	1	100	100	H: Mencetak poster	7/2/2022 (09.00-10.40)
2	Membagikan poster "Ayo Kelola Sampah Kita (Reuse, Recycle, Reduce)"	4	50	200	A-I : Membagikan	10/2/2022; 12/2/2022; 19/02/2022; 1/03/2022 (@ 18.20-19.10)
<b>SUB TOTAL PROGRAM TEMATIK B</b>				500		
C	Penerapan Pengolahan Sampah Melalui Gerakan 3R (Reuse, Recycle, Reduce)					
1	Menentukan objek sasaran program 3R	1	50	50	I: Menentukan objek	15/2/2022 (08.00-08.50)
2	Membeli peralatan untuk melaksanakan penerapan 3R	2	100	200	E & H: Membeli peralatan	16/2/2022; 17/2/2022 (@ 08.00-09.40)

3	Melaksanakan dan mendampingi pemanfaatan program 3R	1	250	250	A, B, C, E, H, & I: Mendampingi F: Notulen dan presensi peserta D & G: Dokumentasi dan publikasi	18/2/2022 (08.00-12.10)
SUB TOTAL PROGRAM TEMATIK C				500		
D	Penyelenggaraan Edukasi Pemilahan Sampah					
1	Membuat media PPT tentang pemilahan sampah	1	100	100	B dan I : Mendesain media	11/02/2022 (19.30-21.10)
2	Memberikan edukasi tentang pemilahan sampah di lingkungan sekitar kepada masyarakat Desa Jambewangi, Temuwuh, Dlingo	1	250	250	E & H: Berkoordinasi dengan masyarakat A : Pembawa acara I : Penanggung Jawab F: Notulen dan presensi peserta D & G: Dokumentasi dan publikasi	12/02/2022 (08.00-09.30)
SUB TOTAL PROGRAM TEMATIK D				35		
E	Pengadaan Lomba Menyambut Hari Peduli Sampah Nasional					
1	Membuat desain gambar dan mencetak gambar untuk lomba mewarnai poster dengan tema "Bebas Sampah" untuk anak-anak di Desa Jambewangi, Temuwuh, Dlingo	2	100	200	F: Mendesain dan mencetak	21/02/2022: 22/02/2022 (@07.00-08.40)
2	Memberikan arahan lomba mewarnai poster bebas sampah	1	50	50	A-I: Memberikan arahan	23/02/2022 (16.30-17.20)
3	Melaksanakan dan mendampingi lomba mewarnai poster bebas sampah	1	250	250	A: Pembawa Acara B-I: Mendampingi acara	24/02/2022 (08.00-12.10)
4	Memberikan arahan lomba kreativitas dari botol bekas bagi ibu-ibu perwakilan RT 1, RT 2, RT 3, dan RT 4 di Desa Jambewangi, Temuwuh, Dlingo	1	50	50	A-I: Memberikan arahan	25/02/2022 (08.00-08.50)
5	Mengadakan lomba kreativitas dari botol bekas bagi ibu-ibu perwakilan RT 1, RT 2, RT 3, dan RT 4 di Desa Jambewangi, Temuwuh, Dlingo	1	250	250	A: Pembawa Acara B-I: Mendampingi acara	26/02/2022 (08.00-12.10)
6	Mengumumkan juara lomba poster dengan tema "Bebas Sampah" dan lomba kreativitas dari botol bekas	1	250	250	A: Pembawa Acara	27/2/2022 (08.00-12.10)
SUB TOTAL PROGRAM TEMATIK E				1050		
F	Pembuatan Lubang Resapan Biopori					
1	Membuat media edukasi mengenai pembuatan lubang resapan biopori	1	100	100	B & F: Membuat media	08/02/2022 (06.00-07.40)
2	Mempersiapkan alat dan bahan untuk pembuatan lubang resapan biopori	1	100	100	A-I: Menyiapkan alat dan bahan	25/02/2022 (20.00-21.40; 06.0-07.40)
3	Melaksanakan kegiatan pembuatan lubang resapan biopori dan sampah organik untuk perwakilan RT 1 dan 2	1	200	200	A-D: Memberikan materi dan mendampingi	27/02/2022 (08.00-11.20)
3	Melaksanakan kegiatan pembuatan lubang resapan biopori dan sampah organik untuk perwakilan RT 3 dan 4	1	200	200	E-I: Memberikan materi dan mendampingi	28/02/2022 (08.00-11.20)
SUB TOTAL PROGRAM TEMATIK F				600		
G	Pengadaan Alat Kebersihan di Desa Jambewangi					
1	Melakukan survey pembelian alat kebersihan	1	100	100	E & H: melakukan survey	01/03/2022 (06.00-07.40)
2	Membagikan alat kebersihan ke fasilitas umum	1	50	50	A-I: Membagikan alat kebersihan	02/03/2022 (07.00-07.50)

	SUB TOTAL PROGRAM TEMATIK G			150		
H	Pengadaan Kegiatan Kerja Bakti					
1	Melakukan kerja bakti bersama warga di awal kedatangan	1	200	200	A-I: melakukan kerja bakti	6/2/2022 (07.00-10.20)
2	Melakukan kerja bakti bersama warga sebelum kepulangan	1	200	200	A-I: melakukan kerja bakti	27/2/2022 (07.00-10.20)
	SUB TOTAL PROGRAM TEMATIK H			400		
I	Pengadaan Inventaris Desa Jambewangi					
1	Membeli alat dan bahan untuk membuat plang	1	50	50	E & H: Mendesain dan memesan	13/02/2022 (12.30-15.50)
2	Membuat plang Kepala Dukuh, Ketua RT, masjid, PAUD, dan Balai Warga	1	200	200	A-I: Membuat plang	14/2/2022 (07.00-10.20)
3	Memasang plang Kepala Dukuh, Ketua RT, masjid, PAUD, dan Balai Warga	2	200	400	A-I: Memasang plang	04/03/2022; 16/02/2022 (07.00-10.20)
4	Memasang tempat cuci tangan dan sabun	1	50	50	I: Memberikan tikar	03/03/2022 (16.00-16.50)
	SUB TOTAL PROGRAM TEMATIK I			700		
J	Penyuluhan Kode Botol Plastik					
1	Membuat dan mendesain media dengan PPT tentang penyuluhan kode botol plastik	1	50	50	G: Membuat materi dan mendesain media	10/02/2022 (19.30-20.20)
2	Memberikan penyuluhan kode botol plastik untuk warga Desa Jambewangi, Temuwuh, Dlingo	1	250	250	A & B: Memberikan materi I: Mendampingi	13/02/2022
	SUB TOTAL JKEM PROGRAM TEMATIK J			300		
K	Pemeriksaan visus mata masyarakat Desa Jambewangi, Temuwuh, Dlingo					
1	Melakukan pemeriksaan visus mata dengan <i>snellen chart</i>	2	100	200	Bersama	09/02/2022; 10/02/2022
2	Mencatat hasil skrining pemeriksaan visus pada masyarakat yang memiliki gangguan penglihatan	1	100	100	F: Mencatat hasil skrining	11/2/2022
	SUB TOTAL PROGRAM TEMATIK K			300		
L	Partisipasi Kegiatan Warga Dusun Jambewangi					
1	Mengikuti kegiatan arisan RT	1	50	50	Bersama	4/2/2022
2	Mengikuti kegiatan belajar mengajar PAUD	4	100	400	Bersama	17/02/2022; 24/02/2022; 01/03/2022; 03/03/2022
3	Mengikuti kegiatan PKK	1	100	100	Bersama	15/02/2022
4	Mengikuti kegiatan Posyandu	1	100	100	Bersama	20/02/2022
	SUB TOTAL JKEM PROGRAM TEMATIK L			650		
	SUB TOTAL JKEM PROGRAM TEMATIK			6300		
	TOTAL JKEM PROGRAM			#VALUE!		

Yogyakarta, 21 Desember 2021

Dosen Pembimbing Lapangan



Panji Hidayat, M.Pd

NIY/NIP 60120711

Ketua Unit



Agung Prabowo

1811027090

### C. Rekapitulasi Laporan Kegiatan

No	Nama Program	JKEM Total	Pelaksanaan Kegiatan					Dana						
			Tempat	Sasaran	Frekuensi	JKEM	Volume	PJK	Mhs	Mas	Pem	PT	Total	
1	Membuat media poster tentang DAGUSIBU (Dapatkan, Gunakan, Simpan, Buang) Obat yang baik dan benar	4,166667	Posko KKN	Ibu-ibu Desa Jambewangi	1	100:00:00	2	F	18000					18000
2	Menanam Tanaman Obat Keluarga (TOGA) di Desa Jambewangi, Temuwuh, Dlingo	2,083333	Rumah dukuh Jambewangi	Ibu-ibu Desa Jambewangi	1	50:00:00	1	F	30000					30000
3	Membuat dan membagikan Leaflet tentang PTM pada ibu-ibu PKK di Dusun Jambewangi	4,166667	Balai dukuh Jambewangi	Ibu-ibu PKK Desa Jambewangi	1	100:00:00	20	G	20000					20000
4	Membuat dan memasang poster tentang menjaga kebersihan lingkungan dengan membuang sampah pada tempat yang telah disediakan seperti di Pos Ronda dan Balai Dusun	6,25	Balai dukuh Jambewangi	Warga dusun Jambewangi	1	150:00:00	3	G	18000					18000
5	membuat pamflet pentingnya menghindari ribadi Dusun Jambewangi Dlingo	4,166667	Balai dukuh Jambewangi	Warga dusun Jambewangi	1	100:00:00	3	H	18000					18000
6	Melaksanakan bimbingan menulis puisi bagi anak SD di Desa Jambewangi	4,166667	Posko KKN XII.A.2	Anak-anak Desa Jambewangi	1	100:00:00	10	A	2000					2000
7	Mengajarkan menulis aksara jawa untuk anak kelas 5 dan 6 SD di Desa Jambewangi, Temuwuh, Dlingo	2,083333	Poslo KKN XII.A.2	Anak-anak Desa Jambewangi	1	50:00:00	10	A	2500					2500
8	membuat poster 5R	8,333333	Balai dukuh Jambewangi	warga dusun Jambewangi	1	200:00:00	3	E	18000					18000
		0												0
		0												0
		0												0
<b>Jumlah Dana Program Keilmuan/Bimbingan Belajar</b>									126500	0	0	0	126500	

### PROGRAM KEAGAMAAN/TPA

No	Nama Program	JKEM Total	Pelaksanaan Kegiatan					Dana						
			Tempat	Sasaran	Frekuensi	JKEM	Volume	PJK	Mhs	Mas	Pem	PT	Total	
1	Membuat flyer doa setelah sholat Dhuha bagi santri TPA di Desa Jambewangi, Temuwuh, Dlingo	2,083333	Posko KKN	Anak-anak Desa Jambewangi	1	50:00:00	20	A	10000					10000
2	Membuat dan membagikan poster tentang tata cara berwudhu dengan baik dan benar	4,166667	Masjid	Jamaah Masjid	2	50:00:00	1	G	12000					12000
3	Membagikan stiker doa masuk rumah bagi anak-anak Desa Jambewangi, Temuwuh, Dlingo	2,083333	Balai Dusun Desa Jambewangi	Anak-anak Desa Jambewangi	1	50:00:00	35	A	32000					32000
4	Membagikan stiker doa keluar rumah bagi anak-anak Desa Jambewangi, Temuwuh, Dlingo	2,083333	Balai Dusun Desa Jambewangi	Anak-anak Desa Jambewangi	1	50:00:00	35	A	32000					32000
5	Membuat jadwal petugas sholat jumat Masjid Al Ihsan	10,41667	Masjid	jamaah Masjid	1	250:00:00	1	E	155000					155000
6	mengadakan kajian peringatan isra' mi'raj	8,333333	Balai Dusun Desa Jambewangi	warga dusun Jambewangi	1	200:00:00	150	I	1249200					1249200
7	Membuat poster pohon sanad keluarga Nabi Muhammad SAW kepada anak-anak TPA jambewangi	4,166667	Balai Dusun Desa Jambewangi	warga dusun Jambewangi	1	100:00:00	1	I	6000					6000
8	Membuat dan membagikan sketsa kaligrafi untuk diwarnai oleh anak-anak di dusun jambewangi	8,333333	Balai Dusun Desa Jambewangi	Anak-anak Desa Jambewangi	1	200:00:00	17	I	8500					8500
<b>Jumlah Dana Program Keagamaan/TPA</b>									1504700	0	0	0	1504700	

**PROGRAM SENI DAN OLAHRAGA**

No	Nama Program	JKEM Total	Pelaksanaan Kegiatan						Dana				
			Tempat	Sasaran	Frekuensi	JKEM	Volume	PJK	Mhs	Mas	Pem	PT	Total
1	Survei pembelian tempat sampah	8,3333333	Toko Progo, Toko Aida	Warga Desa Jambewangi	2	100:00:00	2 titik	A	20000				20000
2	Pemesanan, pengambilan, dan penggantian tempat sampah	12,5	Toko Tiner	Warga Desa Jambewangi	3	100:00:00	3 titik	E	164000				164000
3	Mencetak poster "Ayo Kelola Sampah Kita (Reuse, Recycle, Reduce)"	4,1666667	CVN Project	Warga Desa Jambewangi	1	100:00:00	6 pcs	B	39000				39000
4	Mengecat gapura masuk Dusun Jambewangi	4,1666667	Gapura jalan masuk desa	Warga Desa Jambewangi	1	100:00:00	1 titik	Bersama	241000				241000
5	Mengecat prasasti Dusun Jambewangi	4,1666667	Perempatan pos ronda	Warga Desa Jambewangi	1	100:00:00	1 titik	Bersama	56000				56000
6	Membuat plang kepala Dukuh, Ketua RT, Masjid, PAUD, dan Balai Warga	8,3333333	Posko	Warga Desa Jambewangi	1	200:00:00	6 titik	Bersama	420000				420000
7	Mengikuti kegiatan belajar mengajar PAUD	16,6666667	PAUD	Anak-anak PAUD Desa Jambewangi	4	100:00:00	136 pcs	A.F	90000				90000
8	Membagikan alat kebersihan ke fasilitas umum	2,0833333	Balai Desa Jambewangi	Warga Desa Jambewangi	1	50:00:00	5 pcs	Bersama	49000				49000
9	Melaksanakan dan mendampingi lomba mewarnai poster bebas sampah	10,416667	Balai Desa Jambewangi	Anak-anak PAUD Desa Jambewangi	1	250:00:00	17 pcs	bersama	8500				8500
10	Mengadakan lomba kreativitas dari botol bekas bagi ibu-ibu perwakilan RT 1, RT 2, RT 3, dan RT 4 di Desa Jambewangi, Temuwah, Dlingo	10,416667	Balai Desa Jambewangi	ibu-ibu warga Desa Jambewangi	1	250:00:00	30 pcs	Bersama	125500				125500
11	Mengumumkan juara lomba poster dengan tema "Bebas Sampah" dan lomba kreativitas dari botol bekas	10,416667	Balai Desa Jambewangi	anak-anak dan ibu-ibu desa Jambewangi	1	250:00:00	17 pcs	Bersama	319500				319500
12	Membeli peralatan untuk melaksanakan penerapan 3R	8,3333333	Balai Desa Jambewangi	anak-anak desa Jambewangi	2	100:00:00	4 pcs	Bersama	6000				6000
13	Memasang tempat cuci tangan dan sabun	2,0833333	Toko Progo	warga Desa Jambewangi	1	50:00:00	2 titik	bersama	133500				133500
<b>Jumlah Dana Program Pendukung/ Tematik</b>									1672000	0	0	0	1672000
<b>Jumlah Dana Seluruh Program</b>									4359200	0	0	0	4359200

## BAB IV

### PEMBAHASAN DAN EVALUASI

#### A. Pembahasan

Kegiatan KKN Reguler Periode 88 tahun ajaran 2021/2022 divisi XII kelompok A unit 2 telah dilaksanakan di Padukuhan Jambewangi, Dusun Temuwuh, Kecamatan Dlingo selama kurang lebih 30 hari. Kegiatan KKN Reguler Periode 88 yang dilaksanakan dengan program kerja yang telah disusun sebelum diadakannya penerjunan dengan melakukan survei terlebih dahulu berjalan dengan lancar berkat kerjasama mahasiswa KKN Reguler Periode 88 bersama warga di Padukuhan Jambewangi, Temuwuh. Kegiatan KKN Reguler Periode 88 diselenggarakan pada 4 Februari 2022 bersamaan dengan penerjunan bersama dengan DPL dan diakhiri pada tanggal 5 Maret 2022, penarikan dilakukan secara resmi oleh Bapak Anton Yudha, S.T., M.T., Ph.D melalui *platform Zoom meeting*. Kegiatan KKN reguler periode 88 divisi XII kelompok A Unit 2 dilakukan secara luring penuh 30 hari.

Kegiatan KKN reguler periode 88 divisi XII kelompok A unit 2 ini berisikan program kegiatan yang telah disusun berdasarkan dengan hasil survey yang telah dilakukan sebelumnya. Program kegiatan yang disusun terdiri dari 4 bidang yaitu bidang keilmuan, bidang keagamaan, bidang seni dan olahraga serta bidang tematik dan non-tematik yang dilakukan secara luring. Berikut merupakan penjabaran program kerja yang telah dilakukan oleh KKN reguler periode 88 divisi XII kelompok A Unit 2. Penjabaran dari program kerja 4 bidang sebagai berikut:

##### 1) Bidang Keilmuan

Program kegiatan mahasiswa KKN dalam bidang keilmuan sudah terlaksana dengan lancar dan baik. Selain itu, total JKEM yang sudah dilaksanakan sudah memenuhi syarat minimal JKEM yaitu 600 menit. Program kegiatan dalam bidang keilmuan terdiri dari program kegiatan individu dan program kegiatan bersama.

Selama pelaksanaan program kegiatan, mahasiswa KKN mendapatkan dukungan penuh dari masyarakat sehingga memudahkan mahasiswa KKN untuk melaksanakan program kegiatan. Semua program kegiatan bidang keilmuan terlaksana dengan lancar sesuai dengan perencanaan di awal KKN.

##### 2) Bidang Keagamaan

Bidang Keagamaan sudah terlaksana dengan baik dan sesuai dengan rencana yang sudah dibuat terlihat dari adanya partisipasi dari masyarakat dan memenuhi minimal JKEM yang ada yaitu minimal 1000 menit. Beberapa program yang dilaksanakan oleh mahasiswa KKN ini bekerja sama dengan program kegiatan masyarakat yang sudah ada sebelumnya. Seperti halnya pelaksanaan TPA, pembagian materi berupa media poster dan video, belajar menghafal surah-surah pendek untuk anak-anak, menghafal doa sehari-hari dan bercerita serta menonton kisah nabi-nabi dan kisah islami serta pengajian dalam rangka memperingati Isra mi'raj. Adanya kerja sama yang terjalin antara mahasiswa dengan masyarakat membantu lancarnya kegiatan yang dilaksanakan oleh mahasiswa KKN.

Keseluruhan program kerja yang sudah terlaksana dengan baik, terdiri dari program kegiatan bersama dan kegiatan program individu yang berjalan dengan lancar sesuai perencanaan di awal KKN.

##### 3) Bidang Seni dan Olahraga

Keseluruhan program kegiatan dalam bidang seni dan olahraga berjalan dengan lancar. Partisipasi perangkat dusun sangat membantu mahasiswa untuk menyukseskan kegiatan

Program kegiatan bidang seni dan olahraga ini keseluruhan berjumlah 21 program. Sama seperti halnya program kegiatan bidang keagamaan, program kegiatan dalam bidang ini juga bekerja sama dengan program kegiatan masyarakat seperti, senam sehat, permainan badminton, permainan sepak bola, permainan tradisional, dan mengajarkan kerajinan tangan dengan sasaran anak-anak Dusun Jambewangi. Program ini berjalan dengan antusiasme yang tinggi dari sasaran, meskipun dengan mematuhi protokol kesehatan tetapi tidak menurunkan semangat sasaran target program.

4) Bidang Tematik dan Non Tematik

Program kegiatan dalam bidang ini mengalami pembaharuan program dikarenakan ada beberapa program tambahan yang masuk dalam bidang tematik dan non tematik ini seperti partisipasi dalam kegiatan warga Dusun Jambewangi. Program kerja yang sudah direncanakan semuanya dapat terlaksana dengan lancar dan baik meskipun untuk kegiatan luring ini warga yang ikut berpartisipasi ini sangat terbatas karena keadaan pandemi. Estimasi waktu kegiatan ada beberapa yang berbeda dengan rencana yang sudah disusun. Hal ini dikarenakan mahasiswa KKN menyesuaikan dengan aturan yang telah dibuat oleh perangkat Padukuhan Jambewangi sehingga dalam pelaksanaannya dilakukan dengan keadaan yang tidak semestinya. Total JKEM yang terlaksana untuk program kerja bidang tematik dan non tematik adalah 8500 menit.

B. Evaluasi

Dalam pelaksanaan kegiatan KKN, kegiatan ini dapat terlaksana dengan baik meskipun pandemi COVID-19 meningkat saat pelaksanaan. Faktor utama dalam kelancaran kegiatan KKN Reguler yang dilakukan secara daring maupun luring ini adalah dukungan dari masyarakat, adik-adik, pengurus TPA, serta pengurus di Padukuhan Jambewangi. Meskipun kegiatan KKN Reguler berjalan dengan baik, namun dalam pelaksanaan mahasiswa juga menemui beberapa kendala antara lain:

1) Faktor Penghambat

Pelaksanaan program kerja KKN tidak sepenuhnya lancar. Ada beberapa kendala yang dijumpai yaitu sebaga berikut:

- a) Keterbatasan waktu akibat pandemi Covid-19 sehingga membuat peserta KKN harus mengganti beberapa kegiatan.
- b) Kurangnya komunikasi dan harus selalu mematuhi protokol kesehatan.
- c) Kondisi cuaca yang tidak stabil dan kesehatan mahasiswa yang menurun sehingga beberapa kegiatan terhambat.

2) Faktor Pendukung

- a) Adanya dukungan penuh serta kerja sama dari tokoh masyarakat, seperti ketua Dukuh, ketua RT, ibu-ibu PKK, orang tua, dan para remaja di Padukuhan Jambewangi.
- b) Adanya Kerjasama yang baik dengan karang taruna di Pedukuhan Jambewangi seperti pengajian memperingati isra mi'raj dan kegiatan lain yang dilakukan bersama.
- c) Adanya partisipasi dari beberapa anak-anak di Padukuhan Jambewangi yang membantu dalam melancarkan setiap kegiatan KKN yang sasaran utamanya anak-anak di Padukuhan Jambewangi.



## **BAB V PENUTUP**

### **A. Kesimpulan**

Setelah kurang lebih 30 hari terhitung sejak tanggal 4 Februari – 5 Maret 2022, KKN Reguler UAD XII.A.2 melakukan Kuliah Kerja Nyata di Padukuhan Jambewangi, Temuwuh, Dlingo, Kabupaten Bantul, dapat disimpulkan bahwa keseluruhan kegiatan Kuliah Kerja Nyata yang telah terprogram dapat berjalan dengan baik. Adapun beberapa hal dari kegiatan Kuliah Kerja Nyata yang dapat kami simpulkan sebagai berikut:

- 1) Hampir seluruh program kegiatan yang direncanakan dapat dilaksanakan dengan baik, meskipun karena adanya penyesuaian waktu yang tersedia antara mahasiswa KKN dengan warga sekitar yang mengakibatkan pelaksanaan beberapa agenda tidak sesuai dengan matrik rencana pelaksanaan. Hal tersebut didukung oleh antusiasme dan partisipasi warga Jambewangi. Para mahasiswa KKN mendapat banyak sekali ilmu yang bermanfaat dari lingkungan dan warga Jambewangi yang tidak dapat diperoleh oleh mahasiswa dari bangku perkuliahan.
- 2) Membentuk mahasiswa menjadi lebih dewasa dalam menyikapi permasalahan yang ada dan dapat memahami bagaimana kehidupan bermasyarakat. Selain itu, KKN dapat membentuk kepribadian serta membentuk jiwa kepemimpinan.

### **B. Saran**

Setelah satu bulan menjalankan KKN di Padukuhan Jambewangi, kami memiliki beberapa saran yang ditujukan kepada masyarakat dan mahasiswa KKN periode berikutnya untuk memperbaiki dan meningkatkan kegiatan yang ada, antara lain :

- 1) Masyarakat Padukuhan Jambewangi
  - a) Masyarakat diharapkan dapat menerapkan materi yang telah diberikan dalam kehidupan sehari-hari.
  - b) Masyarakat dapat memanfaatkan sampah baik sampah organik maupun anorganik
  - c) Masyarakat diharapkan sadar pentingnya memilah sampah
  - d) Masyarakat diharapkan dapat menjaga dan merawat tempat sampah yang dihibahkan oleh mahasiswa KKN dengan baik.
  - e) Masyarakat diharapkan dapat mempertahankan rasa antusiasme terhadap program kegiatan mahasiswa KKN periode berikutnya.
- 2) Mahasiswa KKN periode berikutnya

Untuk KKN periode berikutnya yang akan melakukan KKN di Padukuhan Jambewangi diharapkan mampu untuk :

- a) Melakukan observasi saat masa survei secara teliti, cermat, dan menyeluruh sebelum menyusun rencana program kegiatan yang akan dilaksanakan selama waktu KKN.
- b) Membangun rasa saling pengertian satu sama lain serta memupuk ikatan kekeluargaan sehingga dapat membangun dan mendukung kerjasama tim dalam melaksanakan program kegiatan KKN.