

REPUBLIC INDONESIA  
KEMENTERIAN HUKUM DAN HAK ASASI MANUSIA

# SURAT PENCATATAN CIPTAAN

Dalam rangka perlindungan ciptaan di bidang ilmu pengetahuan, seni dan sastra berdasarkan Undang-Undang Nomor 28 Tahun 2014 tentang Hak Cipta, dengan ini menerangkan:

Nomor dan tanggal permohonan : EC00202320571, 11 Maret 2023

## Pencipta

Nama : **Desi Nurfita, S.K.M., M.Kes (Epid), Erika Puspitasari dkk**

Alamat : **Watugajah 06 RT 03 RW 13, Sendangagung, Minggir, Sleman, DI YOGYAKARTA, 55562**

Kewarganegaraan : **Indonesia**

## Pemegang Hak Cipta

Nama : **UNIVERSITAS AHMAD DAHLAN**

Alamat : **Jl. Pramuka 5F, Pandeyan, Umbulharjo, Yogyakarta, DI YOGYAKARTA, 55161**

Kewarganegaraan : **Indonesia**

Jenis Ciptaan : **Poster**

Judul Ciptaan : **Yuk Pilah Sampah Rumahmu (Kalau Tidak Bisa Dilawan, Jadikan Kawan)**

Tanggal dan tempat diumumkan untuk pertama kali : **24 Februari 2023, di Yogyakarta**  
di wilayah Indonesia atau di luar wilayah Indonesia

Jangka waktu perlindungan : **Berlaku selama hidup Pencipta dan terus berlangsung selama 70 (tujuh puluh) tahun setelah Pencipta meninggal dunia, terhitung mulai tanggal 1 Januari tahun berikutnya.**

Nomor pencatatan : **000453494**

adalah benar berdasarkan keterangan yang diberikan oleh Pemohon.

Surat Pencatatan Hak Cipta atau produk Hak terkait ini sesuai dengan Pasal 72 Undang-Undang Nomor 28 Tahun 2014 tentang Hak Cipta.



a.n Menteri Hukum dan Hak Asasi Manusia  
Direktur Jenderal Kekayaan Intelektual  
u.b.  
Direktur Hak Cipta dan Desain Industri

Anggoro Dasananto  
NIP.196412081991031002

Disclaimer:

Dalam hal pemohon memberikan keterangan tidak sesuai dengan surat pernyataan, Menteri berwenang untuk mencabut surat pencatatan permohonan.

**LAMPIRAN PENCIPTA**

No	Nama	Alamat
1	Desi Nurfita, S.K.M., M.Kes (Epid)	Watugajah 06 RT 03 RW 13, Sendangagung, Minggir
2	Erika Puspitasari	Perum Griya Permai Blok II No,15 RT 5 RW 01 Sungai Binti, Sagulung
3	Doni Arya Prakosa	Komplek PCI Blok D 93 No. 04 Cibeber, Cibeber
4	Regina Hindariana	Bengkong Indah Swadaya Blok I No.6 RT 06 RW 01 Sadai, Bengkong
5	Ayu Anggraeni	Dusun VI RT 21 RW 11 Sidomulyo, Punggur
6	Nurhaliza	Jl.Panglima Ujung RT 03 RW 0 Tungkal III, Tungkal Lilir
7	RR Nurul Hidayati Yahya	Kebonagung, Tridadi, Sleman
8	M. Syahrul Qhodi Alam	Jl. Pelabuhan Ferry RT 05 RW 01 Batulicin
9	Tiara Kuswardani	Pasir Panjang RT 60 RW 10 Sedau, Singkawang Selatan ,
10	Firdaus Rico Anggoro	Suka Jaya RT 06 RW 02 Suka Jaya, Gunung Agung



# UAD Yuk Pilah Sampah Rumahmu!



Kalau tidak bisa dilawan, jadikan kawan



- Semua material yang dibuang dari kegiatan rumah tangga, perdagangan, industri dan kegiatan pertanian.
- Bagian dari sesuatu yang tidak dipakai, tidak disenangi atau sesuatu yang harus dibuang, yang umumnya berasal dari kegiatan yang dilakukan manusia (termasuk kegiatan industri), tetapi bukan yang biologis.

## Sumber Sampah

### Sampah Domestik

Berasal dari Rumah tangga dan Pemukiman

### Sampah Non-Domestik

Berasal dari perkantoran, industri, pariwisata, restoran, pertanian

## Reduce

Kegiatan mengurangi sampah, misalnya membawa tas/kantong pada saat belanja, disarankan membeli produk isi ulang atau tidak membeli barang sekali pakai.

## Reuse

kegiatan menggunakan kembali; misalnya: menggunakan kertas bekas untuk catatan memo, atau memilih produk berupa botol yang dapat digunakan kembali.

## Recycle

kegiatan mendaur ulang; misalnya memanfaatkan ban bekas untuk pot kembang, mengumpulkan kardus/kertas untuk dijual ke bank sampah atau ke pengepul, berpartisipasi dalam kegiatan bank sampah dan lain-lain.



## Jenis Sampah

### SAMPAH PLASTIK



Sampah plastik dapat didaur ulang menjadi kerajinan tangan, hiasan rumah ataupun barang yang dapat digunakan kembali

Meliputi: Kantong Plastik, Botol Plastik, Sedotan Plastik, Sterofom, dsb.

### SAMPAH KACA



Sampah kaca dapat dimanfaatkan untuk pembuatan batu tiruan ataupun manik-manik

Meliputi: botol Kaca, Piring Kaca, Botol Parfum, Gelas Kaca, Pecahan Kaca, dsb

### SAMPAH ORGANIK

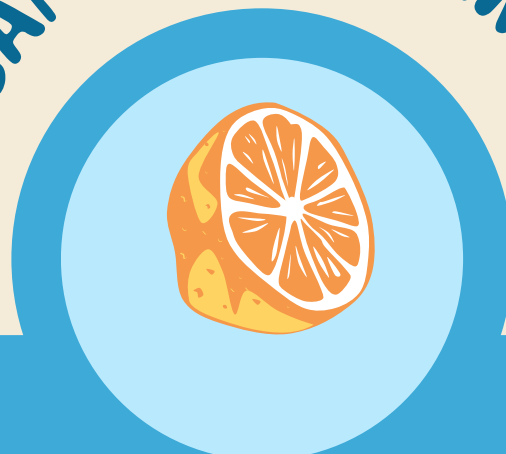

Sampah organik dapat dimanfaatkan menjadi pupuk, pakan ternak, biogas dan listrik

Meliputi: Sisa makanan, Daun-daunan, Sampah buah, dsb

### SAMPAH KERTAS



Sampah kertas dapat dimanfaatkan menjadi kerajinan tangan, karya seni, pembuatankertas bekas

Meliputi: Buku, Karton, Kardus, Koran, Kertas, dsb