

**LAPORAN AKHIR
PENGABDIAN KEPADA MASYARAKAT SKEMA NON REGULER**

1. Judul : Pendampingan Pembuatan Profil Digital RW 20, RW 21, dan RW 22 Kampung Lowanu, Brontokusuman, Mergangsan, Yogyakarta, D.I. Yogyakarta
2. Bidang Ilmu : Informatika
3. Ketua Pelaksana
 - a. Nama : Ali Tarmuji, S.T., M.Cs.
 - b. Jenis Kelamin : Laki-laki
 - c. NIDN : 0014107301 NIP: 197310142005011001
 - d. Disiplin Ilmu : Informatika
 - e. Pangkat, Golongan : Penata III/c Jabatan Fungsional: Lektor
 - f. Fak./Program Studi : FTI/ Informatika
 - g. Perguruan Tinggi : Universitas Ahmad Dahlan
 - h. Alamat Kantor : Kampus 4, Jl. Ring Road Selatan, Tamanan, Banguntapan, Bantul, Yogyakarta 55166
 - i. Telepon / Faksimile : 0274-563515/ 0274-564604
 - j. Alamat Rumah : Giwangan Umbulharjo, Yogyakarta
 - k. Telepon/HP : 08112509173
 - l. Email : alitarmuji@tif.uad.ac.id
4. Mahasiswa yang Terlibat :
 - a. Mahasiswa KKN Unit A87 I.D.1 (daftar 10 mahasiswa terlampir)
 - b. Mahasiswa KKN Unit A87 I.D.2 (daftar 9 mahasiswa terlampir)
 - c. Mahasiswa KKN Unit A87 I.D.3 (daftar 9 mahasiswa terlampir)
6. Mitra Kegiatan : Ketua RW 20, RW 21, dan RW 22 Brontokusuman, Mergangsan, Yogyakarta, D.I. Yogyakarta
7. Lokasi Kegiatan : Brontokusuman, Mergangsan, Yogyakarta, D.I. Yogyakarta
8. Pelaksanaan Kegiatan : 22 Mei 2023 s.d. 25 Juli 2023
9. Biaya Dikeluarkan
 - a. UAD : Rp 1.500.000,-
 - b. Luar UAD : -
 - c. Total : Rp 1.500.000,-

Mengetahui,
Kepala LPPM



Anton Yudhana, M.T., Ph.D
NIY 60010383

Yogyakarta, 27 Juli 2023
Pelaksana,

Ali Tarmuji, S.T., M.Cs.
NIP: 197310142005011001

LAPORAN AKHIR PENGABDIAN NON REGULER

Ringkasan proposal pengabdian dibuat 3 alenia tidak lebih dari 500 kata yang berisi: (a) alenia pertama memuat permasalahan dan tujuan pengabdian, (b) alenia kedua memuat solusi, metode pelaksanaan, rencana kegiatan, dengan menyertakan bentuk keterlibatan dan peran serta AUM dan (c) alenia ketiga memuat target luaran yang telah dicapai sesuai dengan skema PkM dan mengintegrasikan nilai AIK. Ringkasan juga memuat uraian secara cermat dan singkat kegiatan yang telah dilaksanakan, ditulis dengan jarak satu spasi.

RINGKASAN

Lokasi pengabdian terpusat pada 3 wilayah RW di Kampung Lowanu, Kelurahan Brontokusuman, Kemantren Mergangsan, Kota Yogyakarta, D.I. Yogyakarta, yakni RW 20, RW 21, dan RW 22. Ketiga wilayah tersebut memiliki berbagai permasalahan yang unik maupun yang serupa. Permasalahan utama yang sesuai dengan tema pengabdian kali ini adalah, ketiga RW tersebut saat ini belum melakukan upaya untuk pengadaan media profil RW, baik berupa media cetak maupun digital. Media profil RW yang seharusnya dapat dinikmati oleh masyarakat setempat atau bahkan pendatang, yang biasanya bisa diakses di papan informasi atau fasilitas umum RW, namun hingga saat pengabdian ini berlangsung belum dijumpai. Berdasarkan permasalahan tersebut, pengabdian ini dilaksanakan dengan tujuan mendampingi masyarakat warga RW 20, 21, dan 22 dalam pembuatan media profil RW masing-masing sekaligus terbentuknya media profil digital (video) dan mempublikasikannya ke media social (Youtube).

Pengabdian akan dilaksanakan dengan metode pendampingan dan pembuatan. Langkah-langkah yang telah dilaksanakan antara lain, 1) observasi lapangan yang dilaksanakan pada 2-10 Mei 2023; 2) Sosialisasi dan FGD dilaksanakan pada 19 Mei 2023; 3) Pembuatan video profil dilaksanakan pada 20 s.d. 10 Juni 2023, yang meliputi tahapan pengumpulan materi, penyusunan storyboard, pengambilan objek foto/video, terakhir kompilasi dan rendering; 4) Review profil Bersama masyarakat dilaksanakan pada 11 Juni s.d. 8 Juli 2023; 5) Serah terima video profil dilaksanakan pada 21 Juli 2023. Seluruh kegiatan di atas melibatkan tim pengabdian dan masyarakat di wilayah RW 20, RW 21, dan RW 22.

Pengabdian telah menghasilkan produk berupa tiga (3) video profil RW, yang telah diserahkan ke masing-masing Ketua RW secara simbolis saat akhir masa pengabdian dan telah dipublikasikan di media sosial (Youtube). Pengabdian juga menghasilkan luaran berupa sertifikat Hak Cipta berupa karya rekaman video yang telah *granted*. Pengetahuan dan keterampilan masyarakat setempat semakin paham dan meningkat terkait potensi wilayah untuk dipublikasikan melalui media digital.

Kata kunci maksimal 5 kata kunci. Gunakan tanda baca titik koma (;) sebagai pemisah dan ditulis sesuai urutan abjad.

Kata kunci: digital, pengabdian, video profil, RW

Bagian Pendahuluan pengabdian maksimum 2000 kata yang berisi: uraian analisis situasi dan permasalahan mitra, permasalahan yang disepakati untuk diselesaikan minimal 1 bidang ilmu. Analisis situasi fokus pada kondisi terkini mitra yang mencakup (a) untuk Mitra ekonomi produktif menampilkan profil mitra dilengkapi data dan foto situasi mitra, uraikan segi produksi dan manajemen usaha mitra, dan persoalan yang dihadapi mitra. (b) untuk Mitra yang mengarah ke ekonomi produktif tampilkan profil mitra disertai data mitra dan foto situasi mitra, jelaskan peluang usaha mitra, dan jelaskan persoalan kondisi sumber daya yang dihadapi mitra. (c) untuk Mitra tidak produktif secara ekonomi uraikan lokasi mitra dan permasalahan yang terjadi/pernah terjadi dilengkapi data dan foto, sampaikan seluruh persoalan yang dihadapi saat ini. Pada bagian ini perlu dijelaskan permasalahan mitra yang mengacu pada butir Analisis Situasi dengan menguraikan permasalahan prioritas mitra dan tuliskan secara jelas justifikasi pengusul bersama mitra dalam menentukan persoalan prioritas yang

disepakati untuk diselesaikan selama pelaksanaan program pengabdian minimal **1 bidang masalah**. (d)
Tujuan dalam melaksanakan PkM

PENDAHULUAN

Kemantren Mergangsan merupakan salah satu kemantren di Yogyakarta yang terletak di sisi bagian Selatan Kota Yogyakarta. Luas wilayah Kemantren Mergangsan memiliki luas wilayah 2.317 km², terdiri dari 60 RW dan 218 RT. Sebagai daerah perkotaan, wilayah Kemantren Mergangsan memiliki pemukiman yang padat penduduk, di samping itu wilayahnya juga digunakan untuk perkantoran dan kegiatan usaha, bahkan di wilayah Prawirotaman merupakan kawasan perhotelan. Walaupun begitu, tanah persawahannya masih tetap ada dan tetap terjaga meskipun tinggal sedikit. Pusat pemerintahan Kemantren Mergangsan berada di Jalan Sisingamangaraja No. 55 Yogyakarta. [1]

Kemantren ini terbagi menjadi tiga kelurahan, yaitu sebagai berikut.

1. Kelurahan Brontokusuman, terdiri dari kampung Brontokusuman, Lowanu, Karangajen, Karanganyar, Timuran dan Prawirotman. Kelurahan Brontokusuman terdiri dari 6 rukun kampung, 23 RW, dan 84 RT.
2. Kelurahan Keparakan, terdiri dari kampung Keparakan Lor, Keparakan Kidul, Pujokusuman dan Dipowinatan. Keparakan terdiri dari 4 rukun kampung, 13 RW, dan 58 RT.
3. Kelurahan Wirogunan, terdiri dari Kampung Wirogunan, Bintaran, Surokarsan, Jayanegaran, Nyutran, Mergangsan Lor dan Mergangsan Kidul. Wirogunan terdiri dari 7 rukun kampung, 24 RW, dan 77 RT.

Kelurahan Brontokusuman merupakan bagian wilayah dari Kemantren Mergangsan Kota Yogyakarta. Dasar Hukum Pembentukan adalah Peraturan Daerah Provinsi Daerah Istimewa Yogyakarta No. 6 Tahun 1981 tentang Pembentukan, Pemecahan, Penyatuan dan Penghapusan Kelurahan di Provinsi Daerah Istimewa Yogyakarta. Perbatasan sebelah Utara dengan Kelurahan Keparakan dan Kelurahan Wirogunan. Sebelah Timur berbatasan dengan Kelurahan Sorosutan dan Kelurahan Bangunharjo. Sebelah Selatan berbatasan dengan Kelurahan Bangunharjo, dan sebelah Barat berbatasan dengan Kelurahan Mantrijeron. Kelurahan Brontokusuman selain dikenal sebagai kampung wisata/ kampung bule (Prawirotaman) juga memiliki berbagai potensi lainnya seperti Kampung wisata Dewa Bronto, Kampung Religi, Batik Canting Makaryo, Batik Eko J, rintisan kelurahan budaya, dll.

Pengabdian kali ini akan meliputi 3 wilayah RW, yaitu RW 20, RW 21, dan RW 22, berikut deskripsi singkat dan permasalahan yang ditemukan saat pengabdian.

Deskripsi wilayah dan permasalahan RW 20 [2]

Wilayah RW 20 yang berada di Kelurahan Brontokusuman jumlah penduduk sebanyak 102 jiwa yang tersebar di 3 wilayah RT, RT 70, RT 71, dan RT 72. Fasilitas yang terdapat di RW 20 Mergangsan yakni 1 mushola yaitu Mushola Al-Ikhlas yang digunakan sebagai sarana beribadah bagi masyarakat di sekitarnya. Terdapat *De Lis Guest House*, Paud Kelompok Belajar (BKB), DIS Jaya Sport Center, Indomaret Sugiyono, dan Bank BSI KC Yogyakarta. Selain itu, juga terdapat SPBU Kasam yang terletak tidak jauh dari *De Lis Guest House*. Terdapat beberapa organisasi kemasyarakatan di RW 20, antara lain PKK, Posyandu Balita, Posyandu Lansia, dan Karang taruna yang bergerak di bidang seni dan olahraga. Namun sejak pandemi COVID-19, beberapa kegiatan kemasyarakatan terpaksa dihentikan sementara. Salah satunya adalah posyandu lansia, selain meminimalisir penyebaran terhadap lansia sebagai kaum yang rentan juga dikarenakan keterbatasan

tenaga kesehatan dari Puskesmas. Saat ini kegiatan PKK, posyandu balita dan lansia sudah mulai berjalan kembali.

Beberapa permasalahan yang ditemukan di lokasi wilayah RW 20, antara lain:

1. Sebagian besar masyarakat berprofesi sebagai pegawai yang memiliki kesibukan yang cukup tinggi, perlu strategi khusus untuk mengadakan pertemuan dengan warga.
2. Kurangnya minat para remaja untuk ikut andil dalam kegiatan-kegiatan yang diadakan kampung.
3. Jumlah anak-anak yang relative sedikit dan cenderung lebih sering di dalam rumah dan jarang untuk bermain di luar rumah, perlu strategi khusus untuk mengadakan agenda dengan mereka.
4. Profil RW 20 Brontokusuman saat ini belum tersedia, baik dalam bentuk leaflet, flyer, papan informasi, maupun media digital.

Deskripsi wilayah dan permasalahan RW 21 [3]

Wilayah RW 21 merupakan salah satu RW yang terletak pada kampung Lowanu yang berdampingan langsung dengan perairan Sungai Code dan berbatasan sisi Utara dengan RW 20, sisi Timur dengan RW 20 dan RW 22, sisi Selatan dengan RW 22, dan sisi Barat dengan RW 19. Aktivitas warga seperti pada umumnya sebagian besar berprofesi pegawai dan pedagang. Fasilitas umum yang terdapat di RW 21 Pendopo RW sebagai pusat pertemuan warga sekaligus sebagai sarana kelompok belajar anak-anak. Tida terdapat tempat ibadah, karena lokasibersebelah dengan RW 20 yang sudah terdapat mushola. Terdapat organisasi kemasyarakatan seperti PKK, Posyandu Balita, Posyandu Lansia, dan Karang taruna yang bergerak di bidang seni dan olahraga. Adapun permasalahan yang dijumpai di lokasi RW 21, antara lain:

1. Gangguan tumbuh kembang pada anak.
2. Fasilitas pendopo yang kurang memadai.
3. Fasilitas untuk bimbingan belajar kurang memadai.
4. Kurangnya ketersediaan tempat sampah khusus organik dan anorganik.
5. Kurangnya tenaga pengajar TPA, sehingga berpengaruh pada kurangnya minat anak anak untuk mengikutinya.
6. Kurangnya adab kesopanan yang terjadi pada anak.
7. Tidak ada kegiatan seni dan olahraga karena terkendala Covid-19, sehingga belum berjalan kembali seperti semestinya.
8. Profil RW 21 Brontokusuman saat ini belum tersedia, baik dalam bentuk leaflet, flyer, papan informasi, maupun media digital.

Deskripsi wilayah dan permasalahan RW 22 [4]

Wilayah RW 22 berada di Kampung Lowanu, dengan terbagi 3 RT, yakni RT 76, RT 77, dan RT 78. Fasilitas umum yang terdapat di RW 22 antara lain satu Mushola Al-Barokah yang digunakan sebagian besar warga untuk beribadah. Panti Asuhan Yatim Putra Muhammadiyah, SMK Cipta Bhakti Husada, Indomaret, Produk UMKM. Terdapat organisasi kemasyarakatan di kelurahan RW 22, antara lain PKK, Posyandu lansia, dan posyandu balita, dan Bank sampah Kamulyan.

Permasalahan yang ditemukan di lokasi yaitu:

1. Kegiatan TPA di Mushola Al-Barokah Kurang aktif karena tidak ada tenaga pendidik
2. Kurangnya ketersediaan tempat sampah di RW 22
3. Kurangnya kepedulian orang tua terhadap besarnya dampak negatif gadget bagi anak-anak RW 22
4. Kurangnya minat anak-anak RW 22 mengikuti kegiatan TPA
5. Belum terbentuknya struktur karang taruna di lingkungan RW 22
6. Masih kurangnya pelaksanaan kegiatan gotong royong di RW 22
7. Kurangnya fasilitas untuk bimbingan belajar mengajar

8. Belum adanya media profil RW 22, baik berupa media konvensional (leaflet, flyer, papan informasi, dll) hingga digital (foto, video, dll) yang disimpan lokal maupun di social media.

Solusi permasalahan pengabdian tidak lebih dari 1500 kata yang berisi uraian semua solusi yang ditawarkan mengacu pada *road map* prodi/fakultas/LPPM (tampilkan dalam bentuk gambar atau kutipan) untuk menyelesaikan permasalahan yang dihadapi mitra secara sistematis sesuai dengan prioritas permasalahan.

SOLUSI PERMASALAHAN

Berdasarkan permasalahan utama dan sinergi dengan kegiatan pengabdian ini, yaitu belum tersedianya media profil di 3 wilayah RW, baik bentuk cetakan (flyer/leaflet/buku/dll) maupun bentuk digital (video/presentasi/dll).

Solusi dalam mengatasi hal tersebut maka dilakukan pendampingan penggalian potensi wilayah dan dikemas dalam sebuah video profil RW. Pengabdian ini tujuan utamanya adalah terwujudnya media profil RW 20, RW 21, dan RW 22 dalam bentuk media digital yaitu video profil dan dipublikasikan di media sosial seperti Youtube. Selain luaran tersebut pengabdian juga mengajarkan ke masyarakat setempat tentang bagaimana membuat suatu profile yang dikemas dalam media digital dalam hal ini video dan sekaligus mempublikasikannya ke media social, semisal Youtube.

Luaran selain video profil dalam bentuk VCD, video sharing, dan di Youtube, yaitu berupa sertifikat Hak Kekayaan Intelektual berupa Hak Cipta dari ketiga video profil tersebut.

Metode pelaksanaan pengabdian maksimal terdiri atas 2000 kata yang menjelaskan tahapan atau langkah-langkah dalam melaksanakan solusi yang ditawarkan untuk mengatasi permasalahan mitra sasaran. Dalam metode pelaksanaan ini: (a) Uraikan kepakaran dan keterlibatan mahasiswa, (b) Uraikan bagaimana partisipasi mitra dalam pelaksanaan program, (c) Uraikan bagaimana evaluasi pelaksanaan program dan keberlanjutan program di lapangan setelah kegiatan PkM selesai dilaksanakan. Pelaksanaan pengabdian meliputi 1 (satu) semester, minimal 1 tanggal pelaksanaan (per hari 400 menit)

METODE PELAKSANAAN

Metode pelaksanaan pengabdian dilakukan dengan beberapa tahapan kegiatan. Berikut akan dijelaskan tahapan yang telah dilakukan.

1. Observasi lapangan (2 s.d. 10 Mei 2023)

Observasi lapangan dilaksanakan oleh tim dalam bentuk survei langsung ke lokasi. Pelaksanaan survei lokasi dilakukan rentang waktu pada 2 hingga 10 Mei 2023. Survei dimanfaatkan untuk memperdalam terkait kondisi lapangan dan permasalahan yang ada di lokasi pengabdian. Berdasarkan survei ini akan didapatkan berbagai informasi dan bahan dalam pembuatan bahan profil wilayah RW dan keperluan lainnya.

2. Sosialisasi & FGD terkait rencana program (Pembekalan kewilayahan oleh Kemantren dan PCM Mergangsan, Jum'at, 19 Mei 2023)

Tahap awal mengenal wilayah pengabdian, dilakukan pertemuan dengan pihak-pihak yang akan dijadikan wilayah pengabdian.

Tahap awal adalah pembekalan kewilayahan, yang akan melibatkan pemerintah daerah dan jajarannya di lokasi yang akan digunakan pengabdian. Acara berlangsung selama 1,5 jam, yang

menghadirkan Mantri Mergangsan dan PCM Mergangsan, serta dihadiri oleh lurah/kepala desa, Ketua RW setempat, DPL dan tim pengabdian dari mahasiswa. Setelah tahap sosialisasi dan pembekalan kewilayahan, maka didapatkan gambaran umum terkait wilayah pengabdian dan permasalahannya. Selanjutnya akan dilaksanakan survei lapangan.

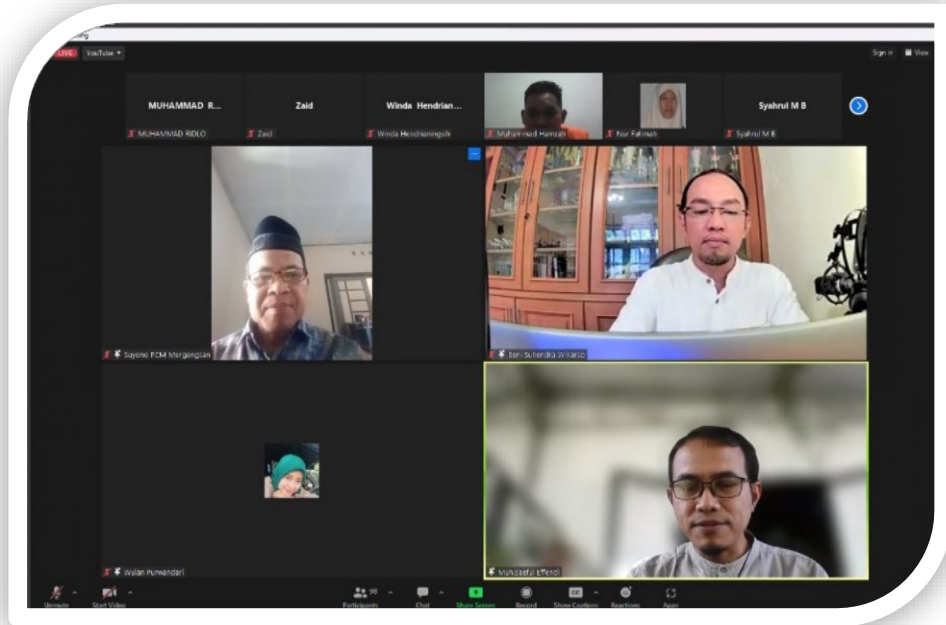

Gambar 1. Pembekalan kewilayahan oleh Kemantren & PCM Mergangsan via Zoom dikoordinasikan oleh LPPM UAD



Gambar 2. Proses pengumpulan data dan bahan profil oleh DPL & tim mahasiswa, Bersama tokoh masyarakat yang diwakili oleh Bapak Nugroho, saat penerjunan ke posko bertempat di Ruang pertemuan kelompok belajar RW 20.



Gambar 3. Proses FGD dan observasi pada saat penerjunan tim pengabdian di lokasi RW 21, diskusi dengan tokoh masyarakat yang diwakilli oleh Ketua RW 21



Gambar 4. Proses FGD sekaligus pengumpulan data dan observasi oleh DPL dan tim mahasiswa saat penerjunan di lokasi RW 22, bertempat di Mushola Al Barokah

3. Pembuatan video profil (20 Mei sd 10 Juni 2023)

Proses pembuatan video profil RW terdiri dari beberapa aktivitas yang melibatkan mahasiswa dan masyarakat setempat. Pelaksanaan aktivitas ini diawali sejak tim pengabdian diterjunkan di lokasi (20 Mei 2023) hingga diadakan monitoring (kunjungan) pertama 10 Juni 2023.

a. Pengumpulan materi

Pengumpulan materi sudah dilaksanakan sejak dilakukan observasi lapangan hingga penerjunan di lokasi pengabdian hingga kunjungan pertama di lokasi pengabdian.

Aktivitas ini ditujukan untuk mendapatkan data-data profil RW masing-masing, terutama ikon-ikon penting dan aktivitas yang menjadi ciri khas RW. Sejarah dan seluruh kegiatan didata dan didokumentasikan, dan diproduksi ulang dalam bentuk aktivitas untuk divideokan. Informasi dan data didapatkan begitu lengkap karena didampingi oleh tokoh masyarakat terutama tokoh masyarakat yang mengetahui seluk beluk dan deskripsi wilayah RW. Hal ini memudahkan kami dalam melangkah ke aktivitas berikutnya.

b. Penyusunan *storyboard*

Setelah materi terkumpul lengkap, maka dilakukan perancangan urutan dan tayangan apa saja yang akan ditampilkan di tiap frame video profil tersebut. *Storyboard*, itulah tahap selanjutnya yang kami buat sehingga memudahkan tim pengambil gambar (photo/video take) di lokasi-lokasi yang telah ditentukan.



Gambar 5. Proses penyusunan storyboard materi dan pembuatan video profil RW 20



Gambar 6. Proses penyusunan storyboard dan video profile RW 21, bertempat di Balai RW 21



Gambar 7. Proses penyusunan storyboard dan video profil RW 22, bertempat di Mushola Al Barokah

- c. Pengambilan foto/ video
Berdasarkan storyboard yang telah dibuat, maka diambil foto-foto dan video di titik-titik ikonik yang telah ditentukan sebelumnya, dan sambil disusun materi berupa informasi tambahan yang diperlukan, di samping itu untuk video langsung dinarasikan dalam bentuk suara oleh para mahasiswa dan tokoh masyarakat dalam memberikan keterangan berupa voice di tiap frame video yang relevan.
- d. Kompilasi dan rendering video

Tahap akhir pembuatan video adalah kompilasi foto dan video serta materi lainnya ke dalam sebuah video tunggal. Durasi dari profil diusahakan tidak lebih dari 5 menit, padahal informasi yang akan ditampilkan cukup banyak, sehingga tim berusaha untuk memilah-milah frame-frame yang tepat agar semua data di RW tersebut tersampaikan semua.

Format video dibuat 3 versi, yaitu versi full HD untuk media CDRoom, format standar untuk diunggah di Youtube, dan format biasa untuk dishare di grup Whatsapp masyarakat setempat.

4. Review profil bersama masyarakat (11 Juni s.d. 8 Juli 2023)

Video profil yang telah berhasil dibuat, sebelum dipublikasikan ke media sosial, terlebih dahulu dimintakan pencermatan (review) ke tokoh masyarakat setempat khususnya Ketua RW masing-masing. Tahap ini diperuntukkan agar, video profil nantinya benar-benar sesuai dengan kebutuhan warga setempat dan tidak ada kesalahan dalam pemberian informasi ke luar. Prosesnya dilakukan dengan beberapa cara, ada yang model ditayangkan langsung di pertemuan masyarakat dan ada yang *dishare* ke beberapa tokoh masyarakat untuk dimintakan review melalui media Whatsapp.

Tahap ini juga digunakan untuk penyusunan berkas persyaratan dalam pengurusan HKI [5] dari video profil tersebut. Berikut dokumentasi saat monitoring dan sekaligus review pembuatan video profil di tiga lokasi pengabdian.



Gambar 8. Review akhir video profil RW 21 bersama masyarakat dalam penayangan video profil



Gambar 9. Proses review akhir video profil RW 21 dalam penayangan video profil disaksikan masyarakat setempat



Gambar 10. Proses review akhir video profil RW 22 dalam penayangan video profil disaksikan masyarakat setempat

5. Serah terima video profil dan penyerahan ke masyarakat (21 Juli 2023)
Proses pembuatan video profil tiga RW telah selesai dilakukan, sudah direview oleh Ketua RW dan masyarakat setempat dan sudah dipublikasikan di media sosial salah satunya di Youtube. Secara simbolik telah dilakukan penyerahan hasil karya video profil di tiga RW tersebut.

Berikut beberapa dokumentasi proses penayangan dan penyerahan video profil di tiga wilayah tersebut.



Gambar 11. Proses penyerahan video profile secara simbolis ke pemangku RW 20, sekaligus penarikan tim pengabdian dari lokasi



Gambar 12. Proses penyerahan video profil RW 21 secara simbolis, sekaligus dalam acara penarikan tim pengabdian dari lokasi



Gambar 13. Proses penyerahan video profil RW 22 secara simbolis, sekaligus penarikan tim pengabdian dari lokasi

Hasil dapat berupa foto kegiatan (bukan foto narsis). Pembahasan dikaitkan dengan teori dan kajian-kajian terdahulu yang relevan. Dampak berupa peningkatan pengetahuan atau keterampilan yang

terukur dari mitra setelah PKM. Pada bagian ini, pelaksana menjelaskan manfaat hasil kegiatan pengabdian yang dilakukan pada mitra (kondisi sebelum dan sesudah mendapatkan pengabdian disertai dengan data, tabel, dan foto kegiatan, dampak ekonomi dan sosial (jika ada)), kontribusi Mitra terhadap pelaksanaan, faktor yang menghambat/kendala, faktor yang mendukung, dan tindak lanjut. Keberdayaan mitra wajib dilaporkan sesuai dengan ketercapaian jenis keberdayaan yang telah dijanjikan.

HASIL, PEMBAHASAN, DAN MANFAAT

Proses pendampingan pembuatan video profil tiga RW telah selesai, ditandai dengan terwujudnya tiga video profil RW tersebut dan penyerahan secara resmi kepada Ketua RW masing-masing. Masyarakat semakin memahami betapa pentingnya potensi wilayahnya setelah dikemas dalam sebuah video profil. Video profil tersebut dapat dimanfaatkan sebagai sarana promosi dan publikasi dari wilayahnya masing-masing. Juga sebagai video dokumenter dan juga bisa ditayangkan di aktivitas tertentu semisal menyambut tamu dari luar. Sebagian masyarakat menjadi terampil (bisa menggunakan) beberapa peralatan yang dimiliki saat ini untuk mengemas video profil. Peralatan yang saat ini hampir dimiliki oleh semua orang adalah *handphone* atau HP. Masyarakat semakin tahu dan mahir menggunakan HP yang ternyata bisa dimanfaatkan untuk membuat video profil, walaupun hasilnya tidak sebagus jika menggunakan alat-alat studio besar. Saat pendampingan dibantu mahasiswa di tiap wilayah, masyarakat dilatih untuk menggunakan HP dalam merekam, mengolah gambar/video, dan mengemasnya menjadi video profil yang siap dipublikasikan. Masyarakat juga diajari cara mempublikasikan di media sosial Whatsapp dan Youtube.

Peran serta masyarakat sangat besar dalam proses pembuatan video profil ini, dan sudah dilibatkan pemuda-pemudi setempat yang sebelumnya masih pasif sekarang sudah ada yang mulai peduli dengan wilayahnya.

Berikut hasil pengabdian berupa video profil RW dan juga sudah dipublikasikan di Youtube, dalam bentuk cuplikan gambar dari tayangan di Youtube.

1. Video profil RW 20 [6]

Link watch di Youtube: <https://youtu.be/7GfM3UNulhg>

Cuplikan beberapa frame video profile RW 20, dijelaskan dalam gambar-gambar berikut.



Gambar 14. Tayangan awal berupa gerbang masuk RW 20 di kampus Lowanu



Gambar 15. Salah satu naras umber sejarah RW 20, tokoh masyarakat yang dituakan di kampung Lowanu



Gambar 16. Salah satu fasilitas umum yang dimiliki RW 20, pos ronda



Gambar 17. Fasilitas tempat ibadah, Mushola Al Ikhlas sebagai pusat ibadah masyarakat muslim untuk RW 20 dan RW 21

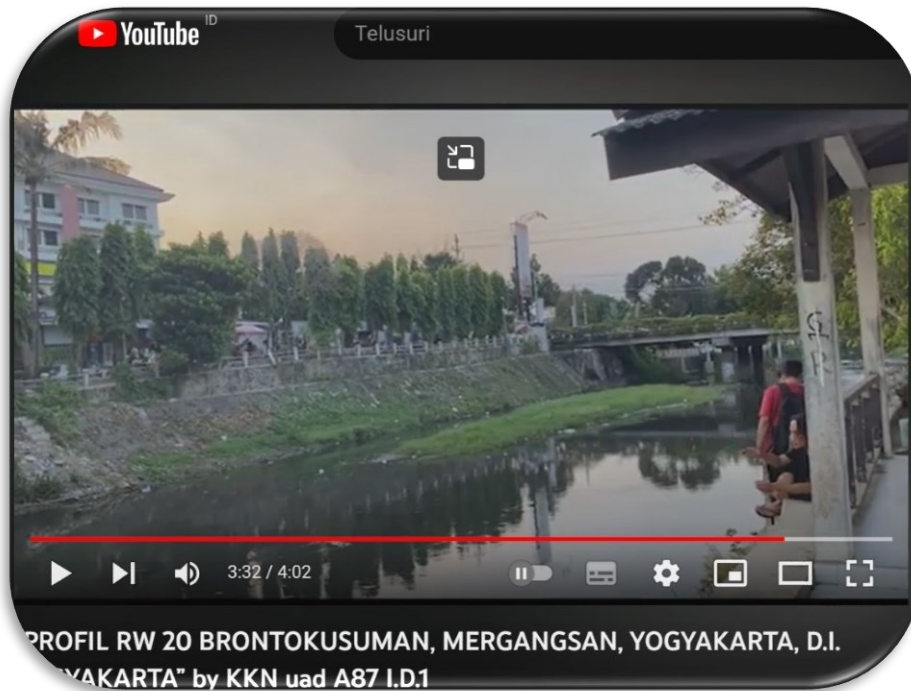

Gambar 18. Salah satu view pemandangan alam "Bantaran Kali Code" yang berada di wilayah RW 20



Gambar 19. Unit usaha masyarakat, ruko angkringan dan warung yang dikelola oleh warga RW 20

2. Video profil RW 21 [7]

Link watch di Youtube: <https://youtu.be/mMmcGOBXOmY>

Cuplikan beberapa frame video profile RW 21, dijelaskan dalam gambar-gambar berikut.



Gambar 20. Tampilan awal, video profil RW 21, menggambarkan keasrian kampung Lowanu khususnya RW 21



Gambar 21. Masuk wilayah RW 21 terpampang infografis terkait RW 21.



Gambar 22. Salah satu fasilitas umum yang dimiliki RW 21, balai warga sebagai pusat pertemuan dan koordinasi warga



Gambar 23. Fasilitas bermain anak-anak di bantaran Kali Code



Gambar 24. Salah satu potensi wisata di RW 21: Grojogan di bendungan Kali Code



Gambar 25. Aktivitas rutin tiap hari Ahad, senam massal diikuti warga RW 21



Gambar 26. Tokoh masyarakat sekaligus Ketua RW 21, yang menjadi naras umber sejarah dan deskripsi RW 21

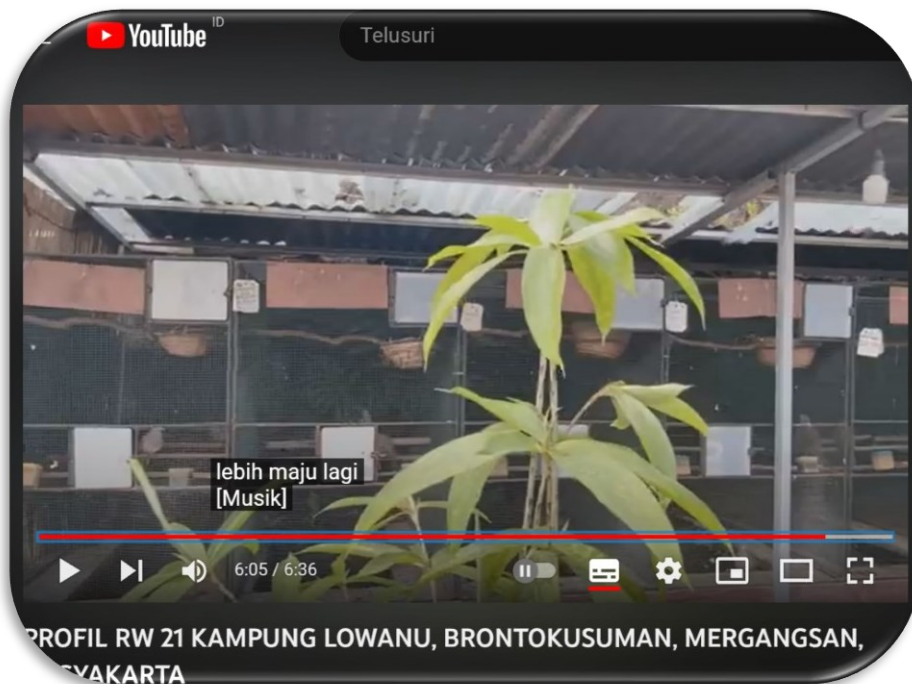

Gambar 27. Salah satu unit usaha warga RW 21 rumah hijau budidaya tanaman



Gambar 28. Salah satu view pemandangan suasana Kali Code di wilayah RW 21

3. Video profil RW 22 [8]

Link watch di Youtube: <https://youtu.be/-UNk-J0CqzU>

Cuplikan beberapa frame profile RW 22, dijelaskan dalam gambar-gambar berikut.

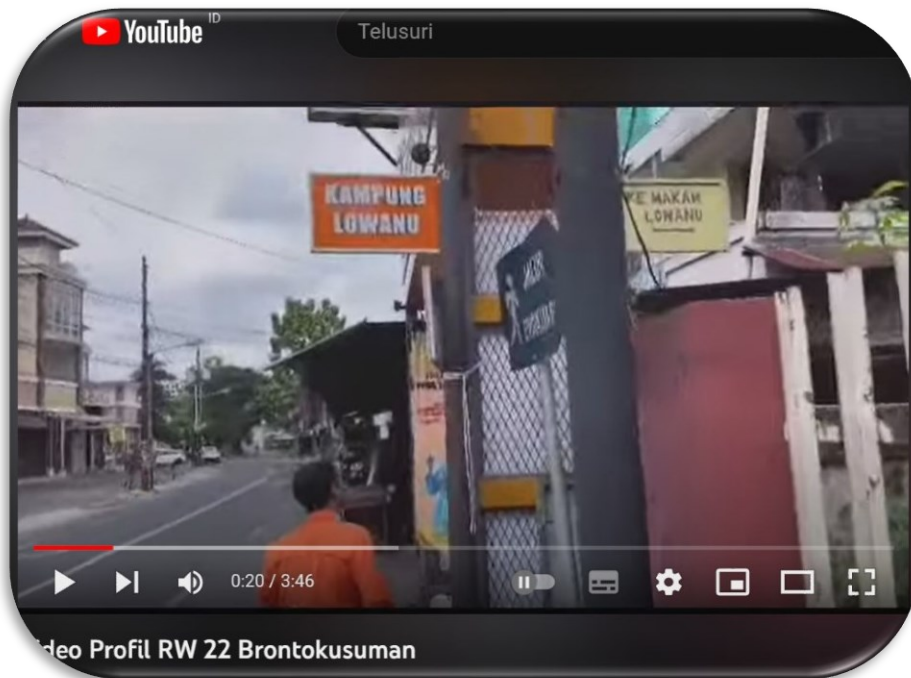

Gambar 29. RW 22 dalam Kawasan kampung Lowanu



Gambar 30. Salah satu aktivitas warga RW 21 sebagai Upaya pengelolaan sampah



Gambar 31. View RW 21 dari seberang Kali Code



Gambar 32. Salah satu unit usaha UMKM yang dikelola warga RW 22, warung makan



Gambar 33. Panti Asuhan Putra Muhammadiyah sebagai AUM di PCM Mergangsan berada di RW 22



Gambar 34. Salah satu lembaga pendidikan, SMK Cipta Bhakti Husada yang berada di RW 22

Kendala dalam pelaksanaan pengabdian antara lain, kesulitan dalam mengajak peran serta generasi muda dalam kegiatan kemasyarakatan. Namun dengan berbagai upaya beberapa pemuda/pemudi sudah mulai tertarik untuk bergabung, terutama yang terkait dengan pemanfaatan teknologi gadget, yang ternyata bisa digunakan untuk hal yang lebih bermanfaat, terutama dalam pembuatan video profil atau film pendek. Hasil pembuatan video tersebut dapat diunggah di media sosial.

Tindak lanjut dalam kegiatan ini, perlu dilanjutkan pendampingan di masyarakat untuk lebih mengenal potensi wilayahnya masing-masing dengan membuat dokumentasi video yang terstruktur dan dipublikasikan di media sosial resmi milik warga.

Tabel Keberdayaan Mitra Kegiatan PkM

No	Jenis Mitra	Jenis Keberdayaan	Cek List
1	Mitra Non Produktif Ekonomi	Pengetahuannya meningkat	V
		Keterampilannya meningkat	V
		Kesehatannya meningkat	
		Pendapatannya meningkat	
		Pelayanannya meningkat	
2	Mitra Produktif Ekonomi	Pengetahuannya meningkat	
		Keterampilannya meningkat	
		Kualitas produknya meningkat	
		Jumlah produknya meningkat	
		Jenis produknya meningkat	
		Kapasitas produksi meningkat	
		Jumlah aset meningkat	
		Jumlah omsetnya meningkat	
		Kemampuan manajemennya	
		Keuntungannya meningkat	
		Produk tersertifikasi	
		Produk terstandarisasi	
		Unit usaha berbadan hukum	
		Jumlah wirausaha baru mandiri meningkat	

Pada bagian ini, pelaksana wajib mengisi deskripsi luaran wajib dan tambahan (bila ada), tahun capaian, dan status pencapaiannya.

LUARAN PENGABDIAN

Luaran dari pengabdian ini berupa:

1. Terwujudnya video profil RW 20, RW 21, dan RW 22 Kampung Lowanu, Brontokusuman, Mergangsan, Yogyakarta.
2. Sertifikat Hak Cipta (HKI):
 - a. Karya Video Profil RW 20 [9]
Sertifikat Hak Cipta (HKI) Karya Rekaman Video Profil RW 20 (Sertifikat terlampir).

Tautan sumber:

<https://pdki-indonesia.dgip.go.id/search?type=copyright&keyword=EC00202357817&id=41d53e3fb0cd2bcf5432fdf5424b4d29ddb8ff2c85386f8fba9544dd4cbb4294%3Fnomor%3DA00202204798&page=1>

Deskripsi video:

Kelurahan Brontokusuman merupakan bagian wilayah dari Kecamatan Mergangsan Kota Yogyakarta. Kelurahan Brontokusuman memiliki perbatasan diantaranya berbatasan dengan Kelurahan Keparakan disebelah timur, Kelurahan Mantrijeron disebelah barat dan disebelah selatan berbatasan dengan Desa Bangunharjo Kecamatan Sewon Kabupaten Bantul. Kelurahan Brontokusuman, Kecamatan Mergangsan RW 20 terdiri dari 3 RT yaitu RT 70,71 dan 72. Terdapat beberapa organisasi kemasyarakatan di Kelurahan Brontokusuman RW 20, antara lain PKK, Posyandu Balita, Posyandu Lansia dan Karang taruna yang bergerak dibidang seni dan olahraga. Video profil RW 20, Brontokusuman, Mergangsan, Yogyakarta

ini menceritakan tentang sejarah tentang RW 20 Brontokusuman dan memperlihatkan situasi dan kondisi lingkungan di sekitar RW 20 Brontokusuman.

b. Karya Video Profil RW 21 [10]

Sertifikat Hak Cipta (HKI) Karya Rekaman Video Profil RW 21 (Sertifikat terlampir).

Tautan sumber:

<https://pdki-indonesia.dgip.go.id/search?type=patent&keyword=EC00202358486&id=3d0239a71872d70ae04c7b9548f4f5b791f0bf9a976e188993a2930157528361%3Fnomor%3DS00202105798&page=1>

Deskripsi video:

Video ini menjelaskan secara umum terkait dengan profil RW 21 Brontokusuman, Mergangsan, Yogyakarta yang merupakan Daerah Aliran Sungai (DAS) yang bersebelahan langsung dengan Kali Code Yogyakarta. Profil ini berisikan tentang karakteristik, potensi, sumber daya dan juga ragam aktifitas masyarakat di dalamnya.

c. Karya Video Profil RW 22 [11]

Sertifikat Hak Cipta (HKI) Karya Rekaman Video Profil RW 22 (Sertifikat terlampir).

Tautan sumber:

<https://pdki-indonesia.dgip.go.id/search?type=patent&keyword=EC00202358373&id=3d0239a71872d70ae04c7b9548f4f5b791f0bf9a976e188993a2930157528361%3Fnomor%3DS00202105798&page=1>

Deskripsi video:

Video ini menjelaskan secara umum terkait dengan profil dari RW 22 Kampung Lowanu, Brontokusuman, Mergangsan, Yogyakarta, D.I. Yogyakarta, RW 22 bersebelahan langsung dengan SMK Cipta Bakti Husada. Profil ini berisikan tentang karakteristik, potensi, sumber daya dan juga ragam aktivitas masyarakat di dalamnya.

Simpulan dan saran merupakan jawaban dari tujuan kegiatan pengabdian
--

SIMPULAN DAN SARAN

Kesimpulan yang dapat diambil dari kegiatan ini adalah.

1. Telah terwujudnya sebuah produk digital berupa video profil RW 20, RW 21, dan RW 22 Kampung Lowanu, Brontokusuman, Mergangsan, Yogyakarta, D.I. Yogyakarta.
2. Telah dipublikasikannya video profil tersebut di Youtube, sehingga dapat memperkenalkan potensi RW dan aktivitas ke masyarakat umum.
3. Masyarakat telah memiliki keterampilan dalam penggunaan gadget terutama untuk pembuatan suatu profil digital sekaligus publikasi di media sosial.

Saran yang bisa diberikan dalam pelaksanaan ini:

1. Perlu dicari cara agar peran generasi muda lebih digiatkan untuk mengembangkan potensi lokal wilayahnya masing-masing khususnya kegiatan di wilayah RWnya.

2. Perlu pendampingan pemanfaatan teknologi digital bagi masyarakat terutama untuk mendukung peningkatan citra diri/ wilayah dan ke depannya dapat meningkatkan taraf hidup masyarakat sekitar.

Daftar pustaka disusun dan ditulis berdasarkan **sistem nomor** sesuai dengan urutan pengutipan. **Hanya pustaka yang disitasi** pada proposal PKM yang dicantumkan dalam Daftar Pustaka. Sebaliknya, setiap pustaka yang dicantumkan dalam Daftar Pustaka harus disitasi. Daftar pustaka yang dirujuk maksimal 5 tahun terakhir. Jumlah daftar pustaka minimal 5

DAFTAR PUSTAKA

- [1 Kemantren Mergangsan, "Web Profil Kemantren Mergangsan, Yogyakarta, D.I. Yogyakarta,"
] Kemantren Mergangsan, Januari 2019. [Online]. Available:
<https://mergangsankec.jogjakota.go.id/page/visi-misi>. [Accessed 27 Juli 2023].
- [2 Tim KKN Alternatif Periode 87 Unit I.D.1 RW 20 Lowanu, Brontokusuman, Mergangsan, Yogyakarta,
] "Laporan KKN Alternatif Periode 87 Unit I.D.1 RW 20 Lowanu, Brontokusuman, Mergangsan,
Yogyakarta," Eprints UAD, Juli 2023. [Online]. [Accessed Juli 2023].
- [3 Tim KKN Unit I.D.2 RW 21 Lowanu, Brontokusuman, Mergangsan, Yogyakarta, "Laporan KKN
] Alternatif Periode 87 Unit I.D.2 RW 21 Lowanu, Brontokusuman, Mergangsan, Yogyakarta," Eprints
UAD, Juli 2023. [Online]. Available: <https://eprints.uad.ac.id/43723/>. [Accessed 29 Juli 2023].
- [4 Laporan KKN Alternatif Periode 87 Unit I.D.3 RW 22 Lowanu, Brontokusuman, Mergangsan,
] Yogyakarta, "Laporan KKN Alternatif Periode 87 Unit I.D.3 RW 22 Lowanu, Brontokusuman,
Mergangsan, Yogyakarta," Eprints UAD, Juli 2023. [Online]. [Accessed Juli 2023].
- [5 DJKI, "Web Pengurusan Paten dan HKI," DJKI, 01 2020. [Online]. Available: [https://e-](https://e-hakcipta.dgip.go.id/index.php/login)
] [hakcipta.dgip.go.id/index.php/login](https://e-hakcipta.dgip.go.id/index.php/login). [Accessed 27 Juli 2023].
- [6 Tim KKN A.87.I.D.1 RW 20 Lowanu, Brontokusuman, Mergangsan, Yogyakarta, "Youtube: Video Profil
] RW 20 Lowanu, Brontokusuman, Mergangsan, Yogyakarta," Tim KKN A.87.I.D.1 RW 20
Brontokusuman, Juli 2023. [Online]. Available: <https://youtu.be/7GfM3UNulhg>. [Accessed 27 Juli
2023].
- [7 Tim KKN A.87.I.D.2 RW 21 Lowanu, Brontokusuman, Mergangsan, Yogyakarta, "Youtube: Video profil
] RW 20 Lowanu, Brontokusuman, Mergangsan, Yogyakarta," Tim KKN A.87.I.D.1 RW 20 Lowanu,
Brontokusuman, Mergangsan, Yogyakarta, Juli 2023. [Online]. Available:
<https://www.youtube.com/watch?v=mMmcGQBxOmY>. [Accessed 27 Juli 2023].
- [8 Tim KKN A.87.I.D.3 RW 22 Lowanu, Brontokusuman, Mergangsan, Yogyakarta, "Youtube: Video profil
] RW 22 Lowanu, Brontokusuman, Mergangsan, Yogyakarta," Tim KKN A.87.I.D.3 RW 22 Lowanu,
Brontokusuman, Mergangsan, Yogyakarta, Juli 2023. [Online]. Available:
<https://www.youtube.com/watch?v=-UNk-J0CqzU>. [Accessed 27 Juli 2023].
- [9 Tim KKN A.I.D.1. RW 20 Lowanu, Brontokusuman, Mergangsan, Yogyakarta, "Pengelola Data
] Kekayaan Intelektual Indonesia," Tim KKN A.I.D.1. RW 20 Lowanu, Brontokusuman, Mergangsan,
Yogyakarta, Juli 2023. [Online]. Available: [https://pdki-](https://pdki-indonesia.dgip.go.id/search?type=copyright&keyword=EC00202357817&id=41d53e3fb0cd2bcf5432fdf5424b4d29ddb8ff2c85386f8fba9544dd4cbb4294%3Fnomor%3DA00202204798&page=1)
[indonesia.dgip.go.id/search?type=copyright&keyword=EC00202357817&id=41d53e3fb0cd2bcf5432](https://pdki-indonesia.dgip.go.id/search?type=copyright&keyword=EC00202357817&id=41d53e3fb0cd2bcf5432fdf5424b4d29ddb8ff2c85386f8fba9544dd4cbb4294%3Fnomor%3DA00202204798&page=1)
[fdf5424b4d29ddb8ff2c85386f8fba9544dd4cbb4294%3Fnomor%3DA00202204798&page=1](https://pdki-indonesia.dgip.go.id/search?type=copyright&keyword=EC00202357817&id=41d53e3fb0cd2bcf5432fdf5424b4d29ddb8ff2c85386f8fba9544dd4cbb4294%3Fnomor%3DA00202204798&page=1) .
[Accessed 27 Juli 2023].
- [1 Tim KKN A.I.D.2 RW 21 Lowanu, Brontokusuman, Mergangsan, Yogyakarta, "Pangkalan Data
0] Kekayaan Intelektual Indonesia," Tim KKN A.I.D.2 RW 21 Lowanu, Brontokusuman, Mergangsan,
Yogyakarta, Juli 2023. [Online]. Available: [https://pdki-](https://pdki-indonesia.dgip.go.id/search?type=patent&keyword=EC00202358486&id=3d0239a71872d70ae04c7b9548f4f5b791f0bf9a976e188993a2930157528361%3Fnomor%3DS00202105798&page=1)
[indonesia.dgip.go.id/search?type=patent&keyword=EC00202358486&id=3d0239a71872d70ae04c7](https://pdki-indonesia.dgip.go.id/search?type=patent&keyword=EC00202358486&id=3d0239a71872d70ae04c7b9548f4f5b791f0bf9a976e188993a2930157528361%3Fnomor%3DS00202105798&page=1)
[b9548f4f5b791f0bf9a976e188993a2930157528361%3Fnomor%3DS00202105798&page=1](https://pdki-indonesia.dgip.go.id/search?type=patent&keyword=EC00202358486&id=3d0239a71872d70ae04c7b9548f4f5b791f0bf9a976e188993a2930157528361%3Fnomor%3DS00202105798&page=1).
[Accessed 27 Juli 2023].
- [1 Tim KKN A.I.D.3 RW 22 Lowanu, Brontokusuman, Mergangsan, Yogyakarta, "Pangkalan Data
1] Kekayaan Intelektual Indonesia," Tim KKN A.I.D.3 RW 22 Lowanu, Brontokusuman, Mergangsan,
Yogyakarta, Juli 2023. [Online]. [Accessed 27 Juli 2023].

Gambaran ipteks berisi uraian maksimal 500 kata menjelaskan gambaran ipteks yang akan diimplementasikan di mitra sasaran.

GAMBARAN IPTEKS

Gambaran IPTEKS dari hasil pengabdian ini adalah penggunaan teknologi digital dalam pembuatan profil digital. Teknologi digital yang digunakan antara lain: Handphone yang dilengkapi dengan perangkat lunak: kamera (bawaan), editor video (dipasang). Komputer/laptop dengan editor video. Kamera DSLR (jika ada) bisa digunakan. Masyarakat diajari untuk peduli dalam mendokumentasikan potensi wilayahnya dalam bentuk video digital dan diajari cara publikasi serta mengelolanya ke media sosial, salah satunya Youtube.

**BORANG CAPAIAN LUARAN PENGABDIAN
DANA INTERNAL UAD TAHUN AKADEMIK 2022/ 2023
SKEMA NON REGULER**

I. IDENTITAS PENGABDI

Judul pengabdian : Pendampingan Pembuatan Profil Digital RW 20, RW 21, dan RW 22 Kampung Lowanu, Brontokusuman, Mergangsan, Yogyakarta, D.I. Yogyakarta.

Berbasis Media Digital

Ketua Pengabdian : Ali Tarmuji, S.T., M.Cs.

NIDN / e-mail : 0014107301/ alitarmuji@tif.uad.ac.id

Prodi/Fakultas : Informatika/ Fakultas Teknologi Industri

Anggota 1 : -

Anggota 2 : -

Jumlah mahasiswa terlibat : 28 orang (Terlampir di lampiran 1)

II. CAPAIAN LUARAN PENGABDIAN

A. Artikel Publikasi pada Jurnal Ilmiah

Nama jurnal	Judul artikel	Keterangan

B. Artikel Publikasi pada Prosiding (seminar) Ilmiah

Nama Seminar/ Conference	Judul artikel *	Penyelenggara dan tanggal kegiatan	Keterangan **
1. Internasional			
2. Nasional			
3. Lokal/regional			

* Jika lebih dari satu artikel, tuliskan urutan nomornya ke bawah

** Submit/accepted/terbit dan alamat URL artikel jika sudah terbit

C. Buku ber ISBN / Modul / Book Chapter/ Hak cipta

Jenis Buku/Modul	Judul Buku / Modul dan Tim Penyusun*	Keterangan **
1. Buku Ajar/Teks		
2. Buku Umum/Ilmiah Populer		
3. Modul		
4. Book Chapter		
5. Hak cipta (HKI)	<p>a. Sertifikat HKI Karya Rekaman Video Profil RW 20 Kampung Lowanu, Brontokusuman, Mergangsan, Yogyakarta. https://pdki-indonesia.dgip.go.id/search?type=copyright&keyword=EC00202357817&id=41d53e3fb0cd2bcf5432fdf5424b4d29ddb8ff2c85386f8fba9544dd4cbb4294%3Fnomor%3DA00202204798&page=1</p> <p>No dan tanggal permohonan: EC00202357817, 21 Juli 2023 No pencatatan: 000490751 Pencipta: Irfan Laksana Rahmaputra Eki Wahyu Saputra Destty Yohana Sari Muhammad Nashif Ubaidillah Roro Sausan Hasna Putri Sulistioha Rozaq Maulana Ammarta</p>	granted

Maslahul Ikhsan
 Reza Burhannudin Yusuf
 Alfi Faiz Nabilla
 Femi Lovitha Deya Monicyara
 Ali Tarmuji, S.T., M.Cs.

- b. Sertifikat HKI Karya Rekaman Video Profil RW 21 Kampung Lowanu, Brontokusuman, Mergangsan, Yogyakarta.
<https://pdki-indonesia.dgip.go.id/search?type=patent&keyword=EC00202358486&id=3d0239a71872d70ae04c7b9548f4f5b791f0bf9a976e188993a2930157528361%3Fnomor%3DS00202105798&page=1>

No dan tanggal permohonan : EC00202357817, 21 Juli 2023
 No pencatatan: 000490751
 Pencipta:
 Siti Khusnul Fauziyah
 Muhamad Teddy
 Dela Amilia
 Muhammad Rosyid Ridlo
 Ahmad Redhani
 Althof Abiyyah
 Khoirul Chandra
 Shibghatallah Muhammad Azmi
 Indar Rupidara
 Ali Tarmuji, S.T., M.Cs.

- c. Sertifikat HKI Karya Rekaman Video Profil RW 22 Kampung Lowanu, Brontokusuman, Mergangsan, Yogyakarta.
<https://pdki-indonesia.dgip.go.id/search?type=patent&keyword=EC00202358373&id=3d0239a71872d70ae04c7b9548f4f5b791f0bf9a976e188993a2930157528361%3Fnomor%3DS00202105798&page=1>

No dan tanggal permohonan: EC00202358373, 24 Juli 2023
 No pencatatan: 000491313
 Pencipta:
 Wahyu Aditiyo
 Hafiska Kurniyadi
 Tiara Ayuningtyas
 Faizal Sesotya Dananjaya
 Luthfi Tristy Wahyu
 Bisma Arkan Faurizam
 Julia Mega Samitaningtyas
 Ukhti Aura Shiba
 Illa Feriyati
 Ali Tarmuji, S.T., M.Cs.

* Jika lebih dari satu artikel, tuliskan urutan nomornya ke bawah

** keterangan status: draft/masuk penerbit/sudah cetak dan ISBN; serta matakuliah terkait

D. Media Massa (Video Youtube)

Jenis Media	Judul Artikel	Keterangan
1. Cetak		
2. Online (Youtube)	a. Video Profil RW 20 Kampung Lowanu, Brontokusuman, Mergangsan, Yogyakarta https://www.youtube.com/watch?v=7GfM3UNuIhg b. Video Profil RW 21 Kampung Lowanu, Brontokusuman, Mergangsan, Yogyakarta https://www.youtube.com/watch?v=mMmcGQBxOmY c. Video Profil RW 22 Kampung Lowanu,	Media massa online, Sosial media Youtube.com

	Brontokusuman, Mergangsan, Yogyakarta https://www.youtube.com/watch?v=-UNk-J0CqzU	
--	--	--

Yogyakarta, 27 Juli 2023

Ketua,

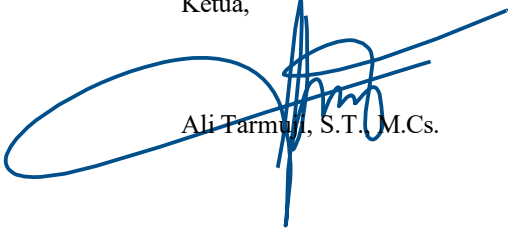

Ali Tarmuji, S.T., M.Cs.

Lampiran 1. Daftar Mahasiswa yang terlibat.

Daftar Peserta KKN

Kuliah Kerja Nyata Universitas Ahmad Dahlan

ALTERNATIF KE-87 Semester GENAP Tahun Akademik 2022/2023

Divisi.Kelompok.Unit : I.D.1

Lokasi : RW 20, Brontokusuman, Mergangsan

NO	Nama	NIM	Program Studi
1	IRFAN LAKSANA RAHMAPUTRA	1800010249	Ekonomi Pembangunan
2	Eki Wahyu Saputra	1800018278	Teknik Informatika
3	DESTTY YOHANA SARI	1800025052	Sastra Indonesia
4	Muhammad Nashif Ubaidillah	1900001187	Bimbingan Konseling
5	Roro Sausan Hasna Putri Sulistioha	1900005337	PG Sekolah Dasar
6	Rozaq Maulana Ammarta	1900033084	Teknologi Pangan
7	Maslahul Ikhsan	1911027055	Ilmu Hadits
8	Reza Burhannudin Yusuf	2000001059	Bimbingan Konseling
9	Alfi Faiz Nabilla	2000011083	Manajemen
10	Femi Lovitha Deya Monicyara	2000030116	Ilmu Komunikasi

Divisi.Kelompok.Unit : I.D.2

Lokasi : RW 21, Brontokusuman, Mergangsan

NO	Nama	NIM	Program Studi
1	Siti Khusnul Fauziyah	1900005095	PG Sekolah Dasar
2	Muhamad Teddy	1900010193	Ekonomi Pembangunan
3	Dela Amilia	1900011020	Manajemen
4	Muhammad Rosyid Ridlo	1900018082	Teknik Informatika
5	Ahmad Redhani	1900027109	Ilmu Hadits
6	Althof Abiyah	1900030329	Ilmu Komunikasi
7	Khoiril Chandra	1900033101	Teknologi Pangan
8	Shibghatallah Muhammad Azmi	2000001006	Bimbingan Konseling
9	Indar Rupidara	2000025055	Sastra Indonesia

Divisi.Kelompok.Unit : I.D.3

Lokasi : RW 22, Brontokusuman, Mergangsan

NO	Nama	NIM	Program Studi
1	Wahyu Aditiyo	1800010207	Ekonomi Pembangunan
2	Hafiska Kurniyadi	1900001067	Bimbingan Konseling
3	Tiara Ayuningtyas	1900005271	PG Sekolah Dasar
4	Faizal Sesotya Dananjaya	1900018011	Teknik Informatika
5	Luthfi Tristywo Wahyu	1900028021	Bahasa dan Sastra Arab
6	Bisma Arkan Faurizam	1900033142	Teknologi Pangan
7	Julia Mega Samitaningtyas	2000011174	Manajemen
8	Ukhti Aura Shiba	2000025072	Sastra Indonesia
9	Illa Feriyati	2000030121	Ilmu Komunikasi