Pertemuan IV

HTML LANJUT

Ali Tarmuji, S.T., M.Cs.
alitarmuji@uad.ac.id
Fiftin Noviyanto, S.T., M.Cs.
fiftin_noviyanto@yahoo.com

Materi minggu ini:

Frame

Form dan elemen-elemenya

FRAME

Konsep Frame

- Berfungsi untuk memecah/membagi beberapa tampilan yang berbeda dalam satu jendela browser.
- Masing-masing bagian tampilan dapat berisi sebuah tampilan dari file HTML
- Dalam satu jendela browser dapat dibuka beberapa file HTML sekaligus (tergantung berapa frame dibuat).
- Untuk dapat menampilkan beberapa file HTML dalam satu window browser, dibutuhkan tag untuk membuat window menjadi beberapa bingkai (frame).

Sintaks Tag Frame

Tag	Keterangan
<frameset>..... </frameset>	Mendefinisikan himpunan frame
<frame>..... </frame>	Mendefinisikan frame
<iframe>..... </iframe	Mendefinisikan sebuah frame inline (tidak semua browser mendukung)

Atribut Tag Frame

Atribut	keterangan
Rows	Ukuran baris frame
Cols	Ukuran kolom frame
Frameborder	Border frame, berisi yes/no atau angka 1/0
Bordercolor	Warna border frame
Scrolling	Status penggulungan, yes/no
Src	Nama file sumber yang akan dimuat dlm frame
Name	Nama frame

Atribut Tag Frame

Atribut	Keterangan
Marginwidth	Lebar margin frame
Marginheight	Tinggi margin frame
noresize	Status ukuran dapat dirubah/tidak
Target	Pembukaan jendela: _blank-->jendela baru _self --> jenela tempat link berada
Framespacing	Spasi tambahan antarframe (pixel)

contoh
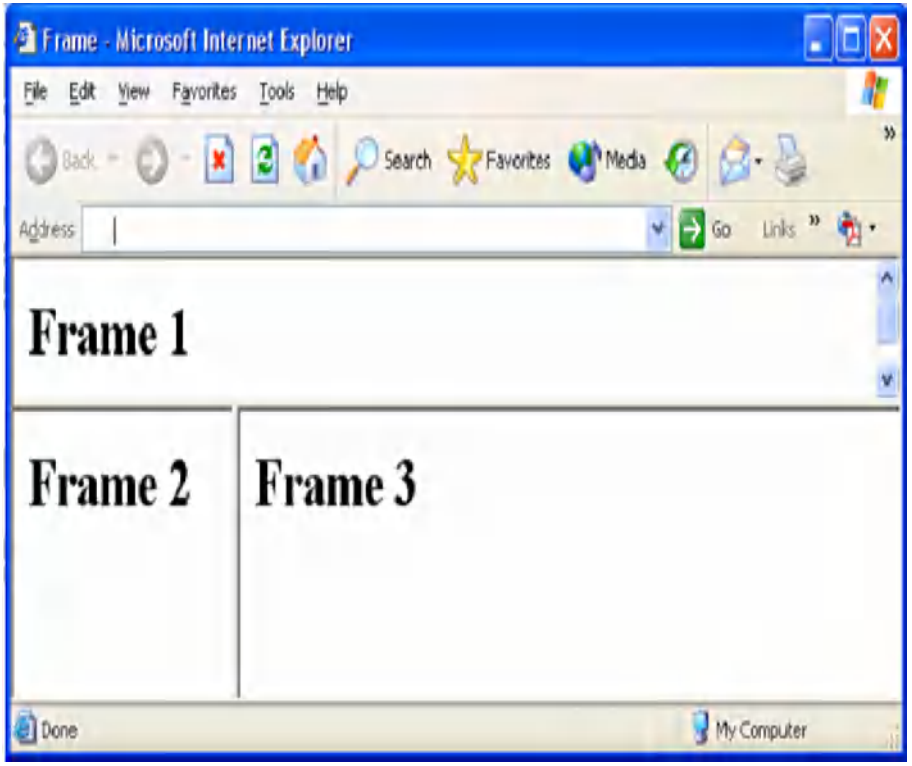
```
1  <html >
2  <head>
3  <title>Contoh Frame</title>
4  </head>
5  <frameset border=1 rows="25%,50%" >
6      <frame src="frame1.html">
7      <frameset cols="25%,75%" >
8          <frame src="frame2.html">
9          <frame src="frame3.html">
10     </frameset>
11 </frameset>
12 </html>
```