

BAB II

GAMBARAN MITRA

A. Gambaran Umum

Salah satu produk olahan ayam yang populer di kalangan masyarakat saat ini adalah ayam olahan fried chicken. Fried chicken merupakan ayam goreng siap saji yang dibuat dari potongan daging ayam yang dilapisi tepung yang telah diberi bumbu sebelum dimasak, ayam goreng ini berasal dari ayam broiler. Ciri khas dari daging ayam broiler ini adalah dagingnya yang empuk dan banyak, rasanya yang khas dan enak serta pengolahannya yang mudah, tetapi cepat hancur dalam proses perebusan yang lama.

Montana Chicken sendiri berdiri pada tahun 2022 yang berfokus pada ayam chicken spicy yang sekarang masih dibidang umkm dan sudah berjalan 1 tahun dalam hal ini montana chicken ingin mengembangkan usahanya untuk bisa lebih dikenal customer lebih luas lagi. Montana chicken sendiri berlokasi di Kepran Kidul MG 1 No.1286, Keprakan, Kec. Mergangsan, Kota Yogyakarta, Daerah Istimewa Yogyakarta 55152, No Hp 0858-4034-1447.

B. Struktur Organisasi SDM Dan Sumber Daya Fisik Lainnya

1. Struktur organisasi



Gambar 2.1 Struktur organisasi

Dalam rangka untuk melaksanakan tugas perusahaan atau instansi di perlukan adanya struktur organisasi. Struktur organisasi merupakan kerangka dan susunan perwujudan pola dan hubungan di antara bagianbagian, fungsi-fungsi, dan orang 2 yang menunjukkan kedudukan, tugas, tanggung jawab dan wewenang yang berbeda-beda dalam suatu organisasi atau perusahaan. Struktur ini mengandung unsur-unsur desentralisasi atau sentralisasi dalam pembuatan keputusan kerja. Melalui bagan organisasi akan terlihat jelas bagaimana informasi mengalir dan satuan organisasi ke satuan organisasi lainnya. Selain itu Juga memberikan petunjuk-petunjuk tentang pembagian tugas, luasnya rentangan kekuasaan, wewenang dan tanggung jawab. Oleh karena itu, setiap karyawan harus mutlak untuk memahami struktur organisasi di tempat kerja. Struktur organisasi dapat terlihat pada gambar 2.1 diatas.

2. Sumber daya manusia

Berikut Sumber Daya Fisik yang ada di Montana Chicken, dapat dilihat pada Tabel dibawah ini

Tabel 2.1 Sumber Daya Manusia

Jabatan	Jumlah
Penanggung Jawab Ruang Makanan dan data	1
Tenaga Teknik Karyawan	2

3. Sumber daya fisik

Berikut sumber daya fisik yang ada di Montana Chicken, dapat dilihat pada table 2.2

Tabel 2.2 Sumber daya fisik

No.	Nama Sarana Prasarana	Keterangan
1.	Ruang Gudang	1
2.	WC	1
3.	Komputer	1
4.	Printer	1
5.	Rak	10

6.	Lemari Double Pintu	2
7.	Frezzer	1
8.	Pallet	20
9.	Troli	2
10.	Alat Pemadam Kebakaran	1
11.	Pengukur Suhu Ruangan	1
12.	Lemari Dua Pintu	10

C. Gambaran Sistem atau Proses Bisnis Webiste Montana Chicken

Proses Bisnis di Montana Chicken dimulai dari pembeli mememinta pesanan makanan dari pelayan karyawan untuk dipesan, permintaan pelayan tersebut akan di terima oleh admin. Setelah menerima Permintaan karyawan, admin akan mengirimkan makanan dan nota pembayaran kepada pebeli. Makanan yang diterima Pembeli akan langsung di data oleh karyawan admin untuk data kunjungan, Setelah makanan di data oleh petugas admin, selanjutnya makanan minuman akan di simpan ke dalam gudang penyimpanan barang makanan minuman. Ketika suatu barang keluar dari gudang penyimpanan, barang tersebut wajib di data oleh admin karyawan, setelah di data admin wajib membuat laporan terkait penggunaan data barang yang nanti akan di serahkan kepada distributor terkait penggunaan barang yang telah diberikan sebelumnya. untuk lebih jelasnya Proses bisnis. Dapat dilihat pada gambar 2.2

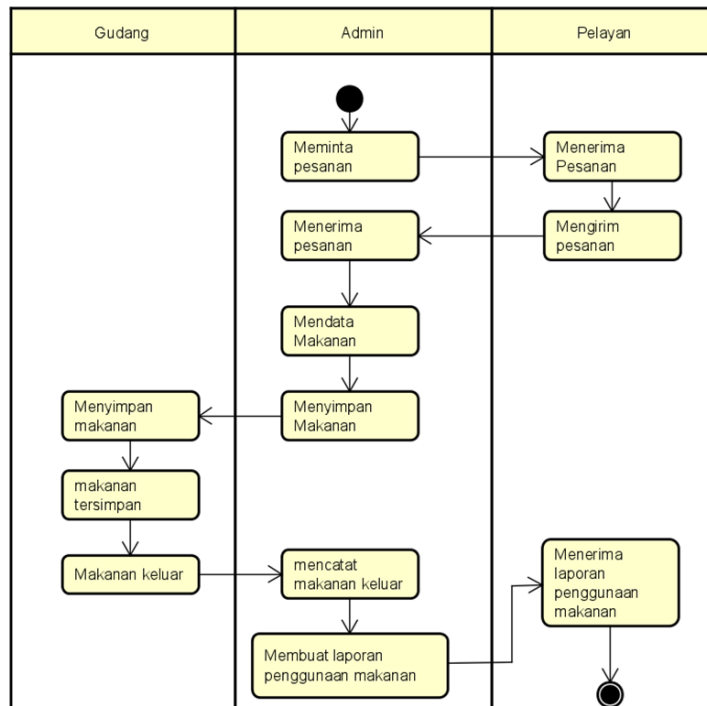

Gambar 2.2 Proses bisnis website Montana Chicken

Pada proses bisnis gambar 2.2 terdapat admin yang meminta pesanan lalu kemudian diteruskan ke pelayan, selanjutnya pesanan yg di proses pelayan akan dicatat kedalam sistem oleh admin dan disimpan kedalam gudang. Makanan yang keluar dari gudang juga akan dicatat ke sistem oleh admin, lalu admin membuat laporan penggunaan makanan dan dikirimkan lagi ke pelayan.