

BAB I

PENDAHULUAN

A. Latar Belakang

Perguruan tinggi berperan penting sebagai tempat di mana mahasiswa dapat mendalami pengetahuan dan meraih pengalaman praktis dalam bidang studi mereka. Di tingkat perguruan tinggi, mahasiswa tidak hanya memperoleh pemahaman yang lebih mendalam dalam berbagai disiplin ilmu, tetapi juga memiliki kesempatan untuk mengembangkan keterampilan sesuai dengan jurusan dan minat mereka. Pada era saat ini, peningkatan keterampilan mahasiswa menjadi semakin krusial, dan salah satu metode paling efektif untuk mencapai hal ini adalah melalui penerapan praktik magang di dunia industri.

Pelaksanaan praktik magang memungkinkan mahasiswa terlibat langsung dalam kehidupan kerja di perusahaan industri atau sektor pemerintahan. Sasaran utama dari praktik magang ini adalah memberikan pelatihan yang intensif agar mahasiswa tidak hanya mampu mengaplikasikan pengetahuan yang telah diperoleh selama perkuliahan, tetapi juga mengembangkan keterampilan praktis yang sangat dibutuhkan di dunia kerja. Melalui pengalaman praktik ini, mahasiswa dapat memperoleh wawasan yang lebih mendalam dan persiapan yang lebih kokoh untuk memasuki dunia kerja.

Majelis Pendayagunaan Wakaf Muhammadiyah adalah sebuah lembaga di dalam organisasi Muhammadiyah yang memiliki tanggung jawab dalam mengelola aset wakaf dan kekayaan benda-benda yang dimiliki oleh Muhammadiyah. Fungsi utama Majelis ini adalah untuk merencanakan, mengoordinasikan, dan mengelola aset-aset yang telah diwakafkan atau dimiliki oleh Muhammadiyah guna mendukung program-program dan kegiatan-kegiatan organisasi yang lebih luas. Secara khusus, Majelis Pendayagunaan Wakaf Muhammadiyah berfokus pada pemanfaatan aset wakaf dan aset lainnya, seperti properti, kendaraan, dan barang-barang berharga. Tujuan utama dari pengelolaan ini adalah untuk menjaga dan meningkatkan nilai serta manfaat dari aset-aset tersebut, serta memastikan bahwa mereka digunakan sesuai dengan prinsip-prinsip ajaran Islam dan tujuan kemanfaatan sosial.

Permasalahan yang dihadapi oleh Majelis Pendayagunaan Wakaf Muhammadiyah dapat diidentifikasi pada kurang optimalnya tampilan dashboard sistem informasinya. Saat ini, antarmuka sistem informasi cenderung kurang memadai dalam aspek *front end*, sehingga diperlukan perbaikan untuk mencapai desain yang lebih modern dan mempermudah pengelolaan aset serta proses pelaporan dalam manajemen aset. Diperlukan peningkatan desain karena antarmuka yang ada belum memenuhi standar modern dalam tata letak dan estetika, sehingga menciptakan pengalaman pengguna yang kurang intuitif dan kurang menarik.

Oleh karena itu, langkah pertama adalah melakukan pembaruan desain antarmuka pengguna sistem informasi. Fokus pada elemen kontemporer, tata letak efisien, dan integrasi fitur pengalaman pengguna. Dengan tampilan yang lebih modern, Majelis dapat meningkatkan efisiensi penggunaan sistem informasi manajemen aset, memastikan akses dan pengelolaan data aset lebih optimal.

B. Identifikasi Masalah

Berdasarkan latar belakang yang telah disusun maka dapat dibuat identifikasi masalah dari praktik magang ini yaitu sebagai berikut.

1. Antarmuka dashboard sistem informasi manajemen aset muhammadiyah kurang *user frendly* dalam aspek *front end*.
2. Kurangnya efisiensi dalam pengelolaan dan manajemen dalam laporan aset wakaf dan kehartabendaan muhammadiyah.

C. Batasan Masalah

Adapun batasan masalah pada kegiatan praktik magang ini dengan rancang bangun sistem informasi manajemen aset, yaitu diantaranya.

1. Pembahasan dalam laporan hanya difokuskan pada sisi *front end* untuk pengelolaan dan manajemen aset muhammadiyah.
2. Pengembangan sistem informasi manajemen aset muhammadiyah menggunakan html, css, javascript dengan framework bootstrap.

D. Rumusan Masalah

Berdasarkan identifikasi masalah tersebut, maka terdapat beberapa rumusan masalah yaitu diantaranya:

1. Bagaimana cara meningkatkan desain antarmuka sistem informasi manajemen aset muhammadiyah.
2. Bagaimana cara mengembangkan fitur dalam mengelola aset dan laporan kehartabendaan muhammadiyah.

E. Tujuan Praktik Magang

Tujuan dilaksanakannya kegiatan praktik magang yaitu sebagai berikut.

1. Dapat mengetahui tentang cara kerja dan juga sistem kerja di dunia industri yang di terapkan di MPW PWM DIY.
2. Untuk mengetahui cara melakukan pengembangan desain antarmuka sistem informasi aset manajemen menggunakan *framework* bootstrap.
3. Menambah pengalaman dan wawasan mengenai dunia kerja.
4. Menambah *skill* dalam aspek pengembangan website sistem informasi.

F. Manfaat Praktik Magang

Adapun manfaat dilaksanakannya kegiatan praktik magang yaitu sebagai berikut.

1. Bagi Mahasiswa
 - a. Melatih dan menerapkan keterampilan dasar yang telah diperoleh selama studi ke dalam konteks industri.
 - b. Meraih pengalaman yang bermanfaat sebagai persiapan untuk menghadapi tantangan dunia kerja.
 - c. Menyelami dan memahami peran seseorang yang bekerja dalam pengembangan website sistem informasi.
2. Bagi Instansi Perusahaan
 - a. Membangun hubungan atau relasi yang baik dan adanya pertukaran informasi.

- b. Memperoleh bantuan tenaga kerja tambahan selama masa magang berlangsung di MPW PWM DIY.
- 3. Bagi Universitas
 - a. Mendapatkan relasi untuk menyediakan tempat magang bagi para Mahasiswa.
 - b. Memiliki penilaian kemampuan terhadap Mahasiswa sebagai praktik dari ilmu yang didapat selama masa perkuliahan.

BAB II

GAMBARAN INSTANSI

A. Umum

1. Latar Belakang

Majelis Pendayagunaan Wakaf (MPW) Muhammadiyah berdiri pada tahun 2014 sebagai respons terhadap tradisi filantropi kuat yang telah menjadi bagian integral dari Muhammadiyah sejak berdirinya pada tahun 1912. Dalam konteks perkembangan masyarakat modern, MPW Muhammadiyah muncul untuk mengatasi kebutuhan yang semakin kompleks dan meningkatkan optimalisasi potensi wakaf sebagai instrumen pembangunan masyarakat. MPW Muhammadiyah hadir dengan tujuan utama untuk mengelola dan memanfaatkan aset wakaf Muhammadiyah secara efektif, menciptakan program-program yang berdaya guna dan mendukung prinsip-prinsip keislaman. Sebagai entitas yang diberdayakan, MPW Muhammadiyah tidak hanya berfokus pada peningkatan jumlah aset wakaf, tetapi juga mengarah pada pemberdayaan masyarakat melalui program-program yang berkesinambungan dan memberikan dampak positif dalam kesejahteraan umat. Dengan demikian, pendirian MPW Muhammadiyah mencerminkan komitmen Muhammadiyah untuk terus berkontribusi dalam pengembangan masyarakat dan pengelolaan wakaf sebagai bagian integral dari nilai-nilai keislaman.

2. Visi dan Misi

1) Visi

Meningkatkannya inventaris dan penguasaan kepemilikan aset Muhammadiyah D.I. Yogyakarta serta optimalisasi litigasi dan non litigasi sengketa aset, dan advokasi aset Muhammadiyah D.I. Yogyakarta.

2) Misi :

1. Meningkatkan sistem penyelenggaraan pengelolaan basis data tanah wakaf dan aset persyarikatan dengan menggunakan sistem informasi manajemen aset muhammadiyah.

2. Memanfaatkan aset-aset wakaf *non-muqayyaddah* untuk pengembangan kegiatan AUM bidang ekonomi dan menompang kegiatan amal usaha lainnya
3. Mengkerjasamakan pemanfaatan aset-aset wakaf *muqayyaddah* pendidikan dan keagamaan dengan lembaga-lembaga pendidikan dan pesantren.
4. Mengembangkan gerakan wakaf produktif wakaf tunai, wakaf manfaat dan sebagainya untuk optimalisasi dakwah Muhammadiyah D.I. Yogyakarta

3. Alamat : JL. Gedongkuning 130B Yogyakarta 5571

4. Kontak :

HP: 081270247243

Email : muhammadiyahdiy@gmail.com

B. Struktur Organisasi Ditempat Magang

Struktur organisasi menunjukkan pola hubungan dari suatu organisasi yang memiliki keterkaitan antara satu dengan yang lain. Pada Gambar 2.1 berikut merupakan bagan struktur organisasi pada MPW PWM DIY.

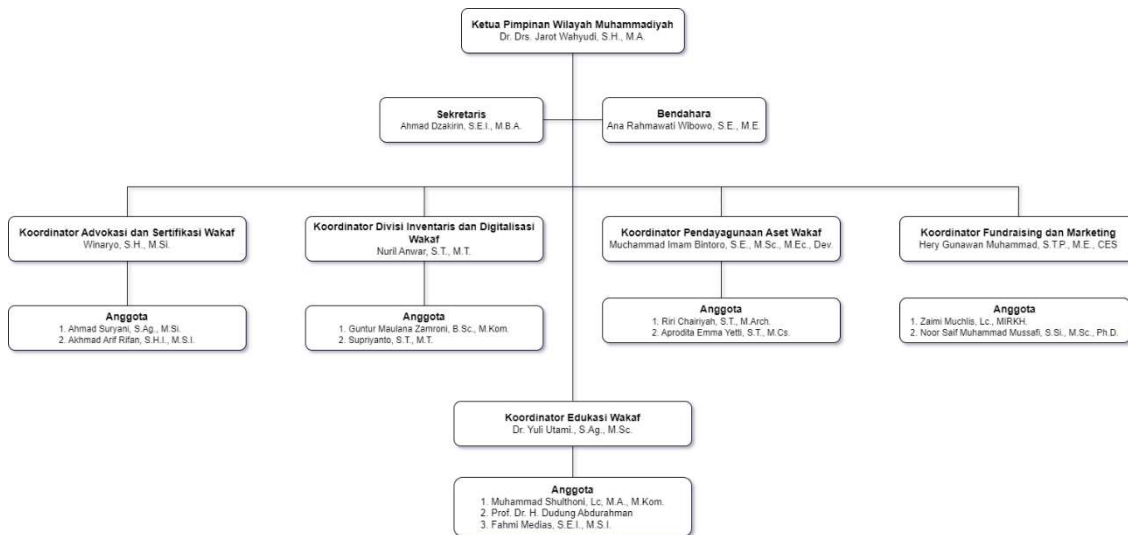

Gambar 2.1 Struktur Organisasi MPW PWM DIY

C. Sumber Daya Manusia dan Sumber Daya Fisik Di Lokasi Magang

1. Sumber Daya Manusia

Sumber daya manusia adalah salah satu faktor terpenting dalam keberhasilan organisasi. Sumber daya manusia menggunakan sumber daya lain yang dimiliki organisasi untuk mencapai tujuan. MPW PWM DIY memiliki 16 pimpinan majelis pendayagunaan wakaf yang memiliki tugas yang berbeda-beda dalam mengelola organisasi.

Tabel 2.1 Sumber Daya Manusia MPW PWM DIY

No.	Pengelola	Jumlah
1	Ketua PWM DIY	1 orang
2	Sekretaris	1 orang
3	Bendahara	1 orang
4	Koordinator Divisi Edukasi	1 orang
5	Anggota Divisi Edukasi	3 orang
6	Koordinator Divisi Advokasi dan Sertifikasi Wakaf	1 orang
7	Anggota Divisi Advokasi dan Sertifikasi Wakaf	2 orang
8	Koordinator Divisi Inventaris dan Digitalisasi Wakaf	1 orang
9	Anggota Divisi Inventaris dan Digitalisasi Wakaf	2 orang
10	Koordinator Pendayagunaan Aset Wakaf	1 orang
11	Koordinator Divisi Fundraising dan Marketing	2 orang

2. Sumber Daya Fisik

Sumber daya fisik adalah sumber daya yang memiliki wujud dan dapat digunakan sebagai sarana dan prasarana untuk menunjang kegiatan. Salah satu sumber daya fisik di MPW PWM DIY adalah fasilitas material yang terdapat di MPW PWM DIY. Berikut adalah sumber daya fisik yang menunjang kegiatan di MPW PWM DIY :

- a) Ruang MPW PWM DIY
- b) Komputer
- c) Laptop
- d) Printer

- e) Mobil
- f) Proyektor

D. Proses Bisnis Saat Ini yang Berhubungan Dengan Tema Praktik Magang

1) Proses Bisnis Super Admin

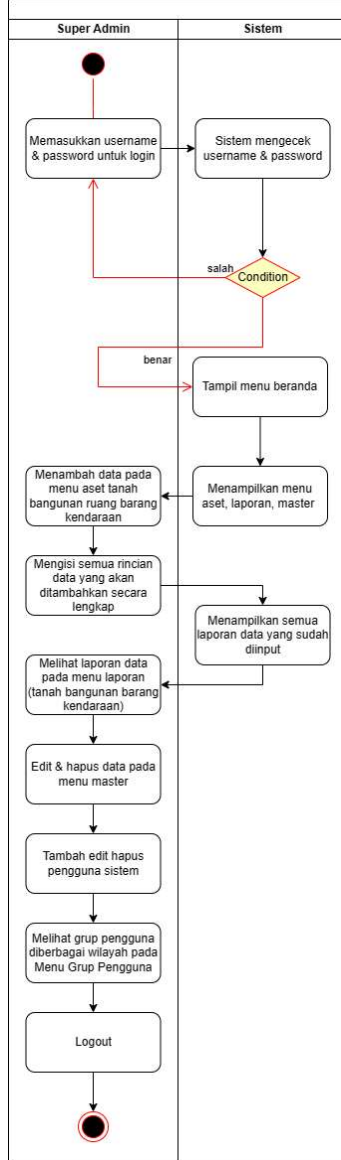

Gambar 2.2 Proses Bisnis Super Admin

2) Proses Bisnis Peminan dan AUM

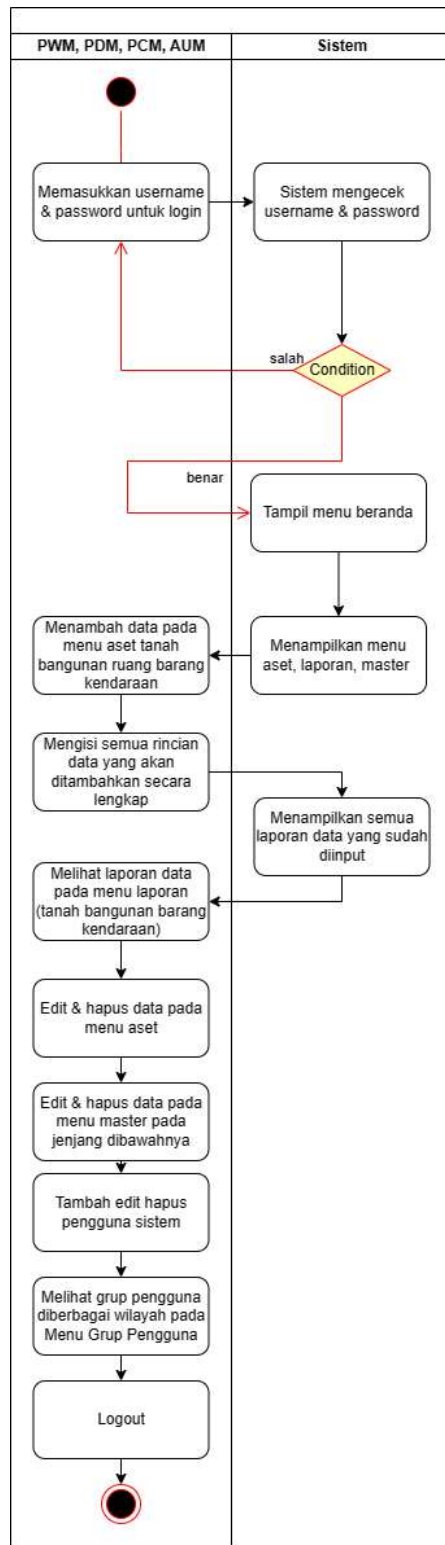

Gambar 2.3 Proses Bisnis Sistem Informasi Manajemen Aset

Proses Bisnis adalah serangkaian aktivitas yang saling berhubungan satu sama lain agar tercapai tujuan bisnis tertentu yang diselesaikan secara berurutan maupun parallel oleh manusia atau sistem. Dalam proses bisnis pada saat ini sesuai dengan

gambar 2.2 terdapat 2 interaksi antara sistem dan pimpinan maupun super admin. Pertama pimpinan dan aum perlu koordinasi kepada super admin untuk pembuatan akun SIMAM. Hal ini dilakukan dikarenakan proses untuk pendaftaran harus terkonfirmasi kepada super admin yang mengelola dan mesti harus dari pimpinan maupun aum muhammadiyah yang ada ditempat provinsi, kabupaten, kecamatan maupun desa/kelurahan. Proses bisnis pada sistem informasi ini untuk mengelola serta manajemen aset berharga dan juga untuk mengelola data – data aset kehartabendaan.

BAB III

TAHAPAN KEGIATAN PRAKTIK MAGANG

A. Lokasi Praktik Magang, Alamat, Kontak

Praktik magang dilaksanakan di MPW PWM DIY, yang beralamat di Jalan Gedongkuning 130B Yogyakarta 5571. Alamat tersebut dapat dilihat pada Gambar 3.1.

Kontak : (0274) 377078

Email : muhammadiyahdiy@gmail.com

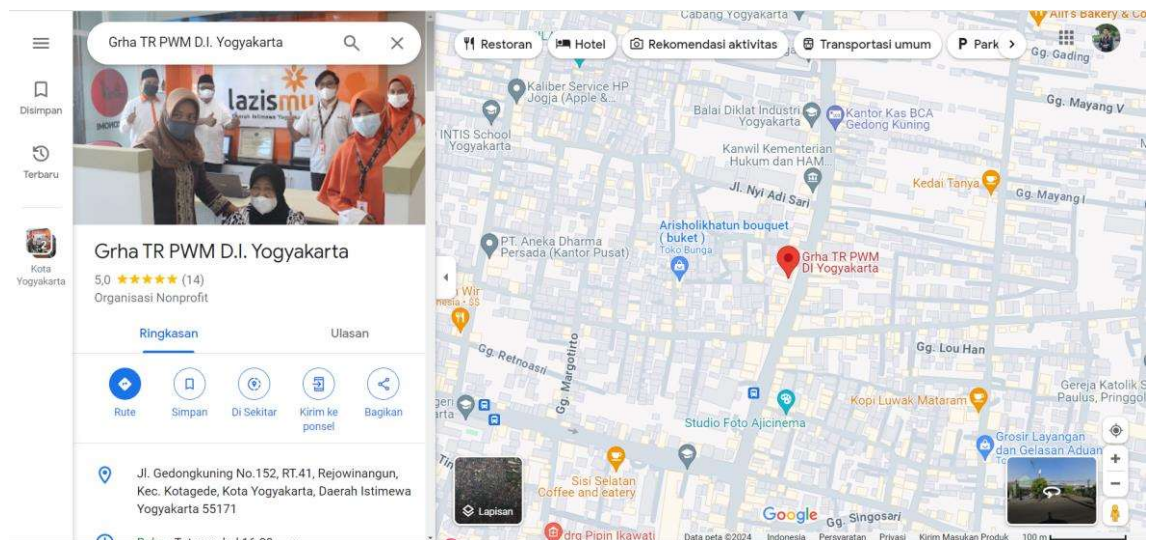

Gambar 3.1 Lokasi Praktik Magang

B. Rencana Observasi

1. Perencanaan

a. Nama Instansi

Nama instansi dari tempat dilaksanakannya praktik magang adalah MPW PWM DIY.

b. Proses Observasi

Pada hari Sabtu, 30 September 2023, mahasiswa yang melaksanakan praktik magang melakukan survei kunjungan di MPW PWM DIY. Survei tersebut didampingi oleh dosen pembimbing magang dan langsung bertemu dengan manager MPW PWM DIY untuk

berdiskusi mengenai pembuatan sistem informasi manajemen aset yang berbasis website. Hasil dari diskusi tersebut adalah terbentuknya alur sistem secara online dan detail pengerjaan website, termasuk pembagian tugas antar anggota magang dan estimasi waktu pengerjaan.

C. Rancangan Jadwal Kegiatan Magang

Praktik magang berlangsung selama 3 bulan, dimulai dari tanggal 1 Oktober 2023 hingga 30 Desember 2023, dengan jadwal yang telah dirancang sebelumnya oleh PWM DIY. Berikut adalah rincian jadwal praktik magang

Tabel 3.1 Rancangan Jadwal Kegiatan Praktik Magang

No	Nama Kegiatan	Oktober				November				Desember				Realisasi		
		1	2	3	4	1	2	3	4	1	2	3	4	Ya/ Tidak	%	
1	Identifikasi kebutuhan															100%
2	Melakukan koordinasi dengan text writer untuk pembuatan desain dan proses bisnis														Ya	90%
3	Desain UI/UX														Ya	85%
4	Pembuatan sidebar, header, halaman login dan dashboard														Ya	80%

BAB IV

HASIL PELAKSANAAN PRAKTIK MAGANG

A. Hasil Observasi Magang

Hasil observasi praktik magang yaitu berisi proses bisnis dan rincian pekerjaan pada instansi pelaksanaan magang.

1. Proses Bisnis

Pada proses bisnis yang berlangsung di MPW PWM DIY, mahasiswa diberikan tugas untuk mengembangkan sistem informasi manajemen aset muhammadiyah yang diimplementasikan dengan website interaktif dan modern. Pada proses bisnis yang telah dirancang ada beberapa user yang dapat mengakses sistem ini, super admin, pwm, pcm, pdm, aum dan prm. Berikut kami perjelas aksesibilitas dari beberapa user :

a. Super Admin

- Super Admin dapat membuat dan menghapus akun pengguna pimpinan dan aum.
- Super Admin dapat melakukan pelacakan status login terakhir pada pengguna dan melihat pengguna terbaru.
- Super Admin dapat melihat tabulasi dan visulisasi data aset nasional.
- Super Admin dapat melihat filter data pada laporan secara nasional.
- Super Admin dapat melakukan data master untuk pengelolaan aset untuk input tanah, barang, kendaraan, dan bangunan serta dapat melihat grup pengguna.
- Super Admin dapat menambah, mengedit, menghapus data master wilayah untuk provinsi, kabupaten, kecamatan, kelurahan/desa.

b. PWM

- PWM dapat melihat data tabulasi, visualisasi, peta dan tanah pada data aset provinsi.
- PWM dapat mengedit, menghapus serta melihat detail data pada data aset tanah, bangunan, barang, ruang, dan kendaraan.
- PWM dapat melihat filter data pada laporan kabupaten terkait.

- PWM dapat menambah, mengedit, menghapus data master wilayah untuk kabupaten, kecamatan, kelurahan/desa.

c. PDM

- PDM dapat melihat data tabulasi, peta dan tanah pada data aset provinsi dan visulisasi data kabupaten
- PDM dapat mengedit, menghapus serta melihat detail data pada data aset tanah, bangunan, barang, ruang, dan kendaraan.
- PDM dapat melihat filter data pada laporan kecamatan terkait.

d. PCM

- PCM dapat melihat data tabulasi, peta dan tanah pada data aset provinsi dan visulisasi data kecamatan.
- PDM dapat mengedit, menghapus serta melihat detail data pada data aset tanah, bangunan, barang, ruang, dan kendaraan.
- PDM dapat melihat filter data pada laporan kelurahan/desa terkait.

e. AUM

- AUM dapat melihat data tabulasi, peta dan tanah pada data aset provinsi dan visulisasi data aum.
- AUM dapat mengedit, menghapus serta melihat detail data pada data aset tanah, bangunan, barang, ruang, dan kendaraan.
- AUM dapat melihat filter data pada laporan aum terkait.

f. PRM

- PRM hanya dapat melihat data tidak dapat melakukan aksesibilitas CRUD.

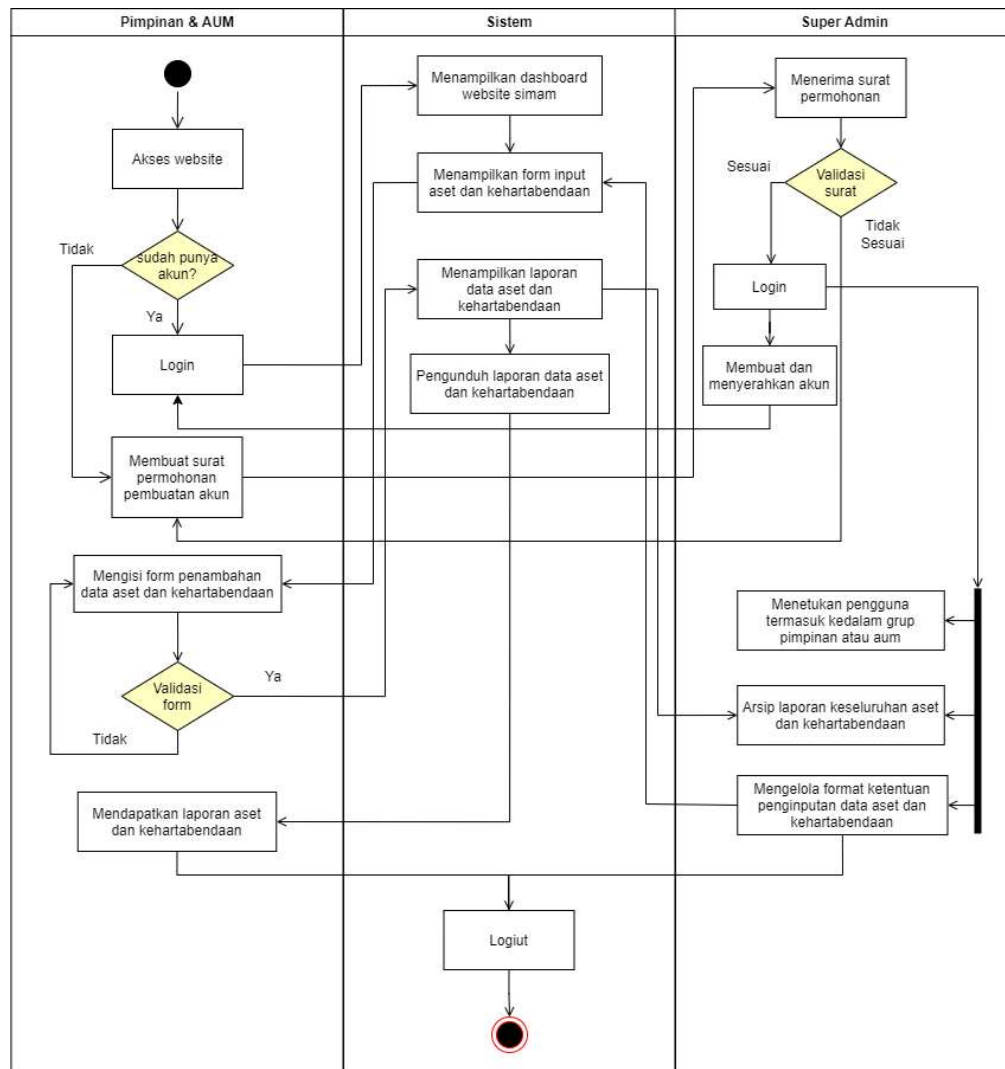

Gambar 4.1 Proses Bisnis Sistem Informasi Manajemen Aset m Sistem Informasi Manajemen Aset Muhammadiyah melibatkan beberapa langkah penting, dimulai dari perencanaan dan analisis proses bisnis yang sudah ada dan yang akan dibuat. Tahapan selanjutnya mencakup desain aplikasi yang ditangani oleh UI/UX. Setelah selesai dengan tahap analisis dan desain, proses pengembangan dilaksanakan berdasarkan desain yang telah dibuat. Dalam gambar 4.1, terlihat proses bisnis melibatkan interaksi antara pengguna dan sistem, masing-masing dengan tugas dan tanggung jawabnya. Ada tiga pengguna awal yang terlibat dalam rangkaian ini, yaitu Pimpinan (PWM, PDM, PCM, PRM), AUM, dan Super Admin. Proses dimulai ketika pengguna mengakses situs web dan mendaftar melalui surat permohonan yang telah disediakan.

Surat permohonan yang diajukan oleh pengguna diterima oleh Super Admin. Selanjutnya, Super Admin membuat akun untuk Pimpinan dan AUM. Setelah Pimpinan dan AUM terdaftar melalui surat penerimaan pengguna, mereka dapat melakukan penginputan data lokasi pengguna dan mengisi formulir input data aset dan kehartabendaan melalui Sistem Informasi Manajemen Aset Muhammadiyah. Super Admin memiliki hak akses penuh terhadap pengguna, dimulai dari Pimpinan Wilayah, Pimpinan Daerah, Pimpinan Cabang, Pimpinan Ranting, dan AUM. Setiap entitas pengguna memiliki hak akses sesuai dengan perannya dalam penginputan data kehartabendaan. Selanjutnya, Super Admin memberikan hak akses kepada Pimpinan dan AUM agar mereka dapat menambah, melihat, menghapus, dan mengubah data-data dalam data aset, kecuali untuk PRM.

Pimpinan dan AUM juga memiliki kemampuan untuk mendapatkan laporan dari setiap inputan data yang dapat diunduh. Data ini masuk ke dalam arsip laporan dan seluruh data aset dan kehartabendaan diakses dan dikelola oleh Super Admin. Perbaikan tersebut bertujuan untuk memperjelas alur proses bisnis, tanggung jawab masing-masing pengguna, dan hak akses yang dimiliki oleh setiap entitas.

2. Rincian Pekerjaan

Rincian pekerjaan selama praktik magang di MPW PWM DIY yaitu sebagai berikut.

- a. Pengembangan sistem informasi manajemen aset muhammadiyah.
 - 1) Mempelajari *framework* Bootstrap
 - a) Mempelajari arsitektur dalam *framework* Bootstrap 5.
 - b) Mempelajari alur program sistem informasi manajemen aset.
 - 2) Praktik dalam pengembangan sistem informasi aset muhammadiyah
 - a) Melakukan rapat diskusi antara mahasiswa praktik magang dengan manager MPW PWM DIY untuk membahas project sistem informasi manajemen aset muhammadiyah.
 - b) Melakukan proses pencarian ide pada fitur sistem informasi manajemen aset muhammadiyah.

c) Membuat rancangan *use case*, proses bisnis dan kebutuhan sistem.

3) Melakukan pengujian aplikasi

Melakukan proses pengujian untuk dilakukan pemeriksaan program apakah terdapat fitur yang tidak berjalan atau apakah ada *bug* untuk dilakukan perbaikan.

4) Membuat berkas dokumentasi akhir sistem informasi manajemen aset

Tahap terakhir yaitu dilakukan proses untuk pendokumentasian project sistem informasi manajemen aset, seperti dokumentasi GitLab, Notion dalam pembuatan cara instalasi program, dan cara penggunaan aplikasi.

b. Melakukan analisis sistem pada *project* sistem informasi manajemen aset.

1) Menganalisis fitur-fitur yang akan dikembangkan dalam proses pembuatan sistem informasi manajemen aset.

2) Menganalisis kebutuhan sistem informasi manajemen aset.

B. Pembahasan Magang

Adapun penjelasan mengenai praktik magang yang telah dilaksanakan yaitu sebagai berikut.

1. Masalah yang ditemukan di tempat magang

Pada MPW PWM DIY, terdapat beberapa permasalahan yang telah diidentifikasi sebagai fokus praktik magang, khususnya dalam pengembangan sistem informasi manajemen aset Muhammadiyah. Dari sisi front-end, beberapa area yang perlu mendapatkan perbaikan mencakup responsibilitas pada sidebar yang masih kurang optimal dalam memberikan navigasi yang efektif. Selain itu, dashboard yang menampilkan informasi seputar data aset juga perlu diperbarui dengan tampilan visualisasi data yang lebih informatif dan ramah pengguna. Responsibilitas pada input data untuk laporan aset dan kehartabendaan membutuhkan peningkatan, terutama dalam memberikan kemudahan bagi pengguna. Pengalaman pengguna dalam penginputan data perlu ditingkatkan agar lebih nyaman dan efektif, sehingga mengurangi potensi

kesalahan input. Selain itu, pentingnya menambahkan sistem arsip untuk data aset yang hilang atau rusak, agar memudahkan pelacakan dan manajemen aset yang tidak optimal. Dengan fokus pada perbaikan ini, diharapkan sistem informasi manajemen aset Muhammadiyah di MPW PWM DIY dapat lebih efisien dan memberikan pengalaman pengguna yang lebih baik.

2. Analisis terhadap hasil observasi

Dalam proses pengembangan Sistem Informasi Manajemen Aset Muhammadiyah, pemahaman yang sangat mendalam terhadap dasar-dasar pengembangan menjadi kunci utama kesuksesan. Penguasaan penuh terhadap framework Bootstrap untuk sisi front-end menjadi integral, di mana keahlian mendalam terhadap arsitektur dan komponen Bootstrap terhadap UI/UX, terutama dalam konteks responsivitas dan pengalaman pengguna, menempati posisi krusial. Pemahaman komprehensif terhadap setiap elemen dan komponen dalam Bootstrap menjadi suatu keharusan, mengingat bahwa penggunaan sistem informasi ini tidak sekadar sebagai alat, melainkan sebagai fondasi pokok yang akan membentuk struktur dan kinerja sistem secara menyeluruh. Dengan memahami desain UI/UX pada sistem informasi, para pengembang dapat merancang sistem secara efisien, representatif tampilan, interaktif, menarik, modern, dan pengelolaan data untuk mencapai performa dan skalabilitas yang optimal.

a.) Deskripsi sistem yang dibangun

Sistem Informasi Manajemen Aset bertujuan untuk mengelola dan memanajemen data aset dan kehartabendaan secara elektronik melalui penggunaan situs web. Tujuannya adalah untuk mempermudah proses pengumpulan dan pelaporan data aset kehartabendaan Muhammadiyah. Sistem ini dikembangkan dengan sisi front-end menggunakan HTML, CSS, JavaScript, dan teknologi framework Bootstrap 5. Framework yang terlibat dalam pengembangan front-end melalui teks editor Visual Studio Code, menciptakan pengembangan yang optimal untuk sistem informasi manajemen aset yang interaktif, efisien, dan ramah pengguna. Dengan pendekatan ini, diharapkan bahwa sistem informasi manajemen aset ini

dapat memberikan solusi yang lebih efektif dan modern dalam manajemen aset dan kehartabendaan Muhammadiyah.

b.) Analisis kebutuhan perangkat lunak (*software*)

Agar sistem tersebut dapat dikembangkan dan dapat digunakan sebagaimana mestinya, maka diperlukan beberapa *tools* sebagai penunjang dalam pengembangan sistem aplikasi. Adapun kebutuhan perangkat lunak (*software*) yaitu sebagai berikut.

- 1) Sistem Operasi Windows 11.
- 2) Visual Studio Code
- 3) Chrome untuk *debugging*
- 4) Draw.io untuk design analisis
- 5) Figma

c.) Analisis kebutuhan perangkat keras (*hardware*)

Selain *tools* yang dibutuhkan untuk pengembangan sistem, perangkat lunak (*hardware*) juga menjadi salah satu kebutuhan dalam keberhasilan pengembangan sebuah sistem. Adapun kebutuhan perangkat lunak (*hardware*) yang digunakan dalam pengembangan sistem informasi manajemen aset ini yaitu sebagai berikut.

- 1) Asus Vivobook
- 2) *Processor* 11th Gen Intel® Core™ I3-1115G4
- 3) RAM 12 GB
- 4) Penyimpanan 512 GB

d.) Analisis kebutuhan sistem aplikasi

- 1) Login dan Logout website
- 2) Fitur Arsip Aset Kehartabendaan
- 3) Fitur Menambah Aset Kehartabendaan
- 4) Fitur Mengubah Aset Kehartabendaan
- 5) Fitur Data GPS
- 6) Fitur Filterisasi Laporan
- 7) Fitur Kelola Akun

e.) Analisis kebutuhan fungsional

- 1) Pimpinan dan AUM dapat melakukan login
- 2) Pimpinan dan AUM dapat:

1. Menambah data module aset
2. Melihat data module aset
3. Mengarsip data module aset
- 3) Pimpinan dan AUM dapat melihat data laporan
- 4) Pimpinan dan AUM dapat:
 1. Menambah data master wilayah
 2. Menghapus data master wilayah
 3. Mengubah data master wilayah
- 5) Pimpinan dan AUM dapat melihat profil
- 6) Pimpinan dan AUM dapat mengedit profil
- 7) Pimpinan dan AUM dapat melakukan pencarian
- 8) Pimpinan dan AUM dapat melakukan filterisasi data
- 9) Pimpinan dan AUM dapat melakukan logout
- 10) Pimpinan dan AUM dapat melakukan login
- 11) Super Admin dapat CRUD akun pimpinan dan aum
- 12) Super Admin dapat melihat daftar pimpinan dan aum
- 13) Super Admin dapat melakukan pencarian
- 14) Super Admin dapat melakukan filterisasi data
- 15) Super Admin dapat:
 1. Menambah data module aset
 2. Melihat data module aset
 3. Mengarsip data module aset
- 16) Super Admin dapat melihat data laporan
- 17) Super Admin dapat CRUD dan mengelola data master untuk format inputan data aset dan kehartabendaan
- 18) Super Admin dapat:
 1. Menambah data master wilayah
 2. Menghapus data master wilayah
 3. Mengubah data master wilayah
- 19) Super Admin dapat melihat profil
- 20) Super Admin dapat mengubah profil
- 21) Super Admin dapat melihat data detail dari grup pengguna
- 22) Sistem harus dapat menampilkan form login

- 23) Sistem harus dapat melakukan submit data login
- 24) Sistem harus dapat menampilkan riwayat login pengguna terbaru
- 25) Sistem harus dapat menampilkan riwayat pengguna terbaru
- 26) Sistem harus dapat menampilkan visualisasi data aset
- 27) Sistem harus dapat menampilkan peta
- 28) Sistem harus dapat membuat profil pimpinan dan aum
- 29) Sistem harus dapat mengubah profil pimpinan dan aum
- 30) Sistem harus dapat melakukan CRUD
- 31) Sistem harus dapat menampilkan alert
- 32) Sistem harus dapat mengarsipkan data
- 33) Sistem harus dapat melakukan pencarian
- 34) Sistem harus dapat melakukan logout

f.) Analisis kebutuhan non-fungsional

1) Keamanan

Sistem memastikan keamanan informasi pengguna melalui mekanisme otentikasi dan otorisasi yang baik.

2) Kinerja

Aplikasi harus memiliki kinerja yang responsif dan cepat dalam memproses data dan menampilkan informasi.

3) Ketersediaan

Sistem harus tersedia sepanjang waktu dan dapat diakses oleh pengguna sesuai kebutuhan.

4) Usability

Aplikasi harus mudah digunakan oleh semua jenis pengguna, termasuk admin, petugas, dan pelanggan.

5) Backup and Recovery

Sistem harus memiliki mekanisme backup dan recovery data untuk mengatasi kehilangan data atau gangguan sistem.

6) Kompabilitas

Aplikasi dapat berjalan dengan baik di berbagai perangkat dan platform yang umum digunakan.

3. Capaian Magang

Setelah melaksanakan praktik magang selama 3 bulan pada 1 Oktober – 31 Desember 2023 sebagai *Front End Developer* di MPW PWM DIY. Adapun capaian magang yang diperoleh sebagai berikut.

a) Pengembangan Sistem Informasi Manajemen Aset.

Adapun beberapa hal yang dibutuhkan dalam pengembangan Sistem Informasi Manajemen Aset menggunakan Framework Bootstrap yaitu sebagai berikut.

1) Use Case Diagram

Dalam diagram use case yang disusun, terdapat enam peran utama, termasuk PWM, PDM, PCM, AUM, PRM, Super Admin sebagai inisiator utama.

Super admin berperan sebagai individu yang dapat wewenang akses mengelola keseluruhan dari sistem informasi serta membuat dan menghapus akun pengguna. Sementara PWM, PDM, PCM, AUM dan PRM bertindak sebagai pengelola CRUD untuk aset kehartaabenda. Alur proses sistem dapat dilihat dengan jelas pada Gambar 4.4 berikut ini.

- Use Case Diagram SIMAM

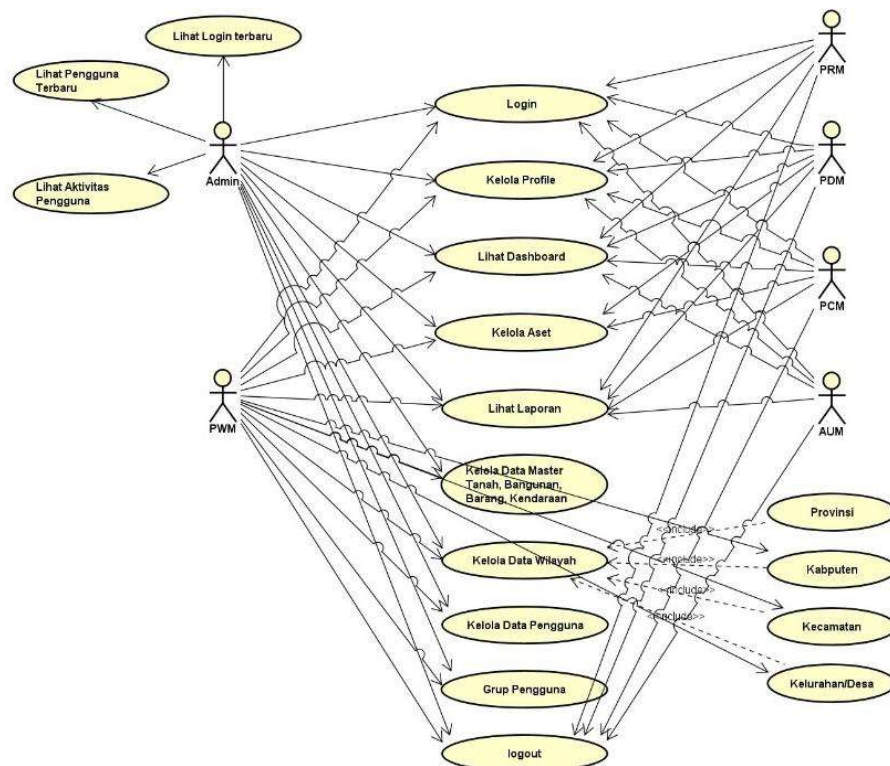

Gambar 4.2 Use case diagram SIMAM

- Use Case Diagram Super Admin

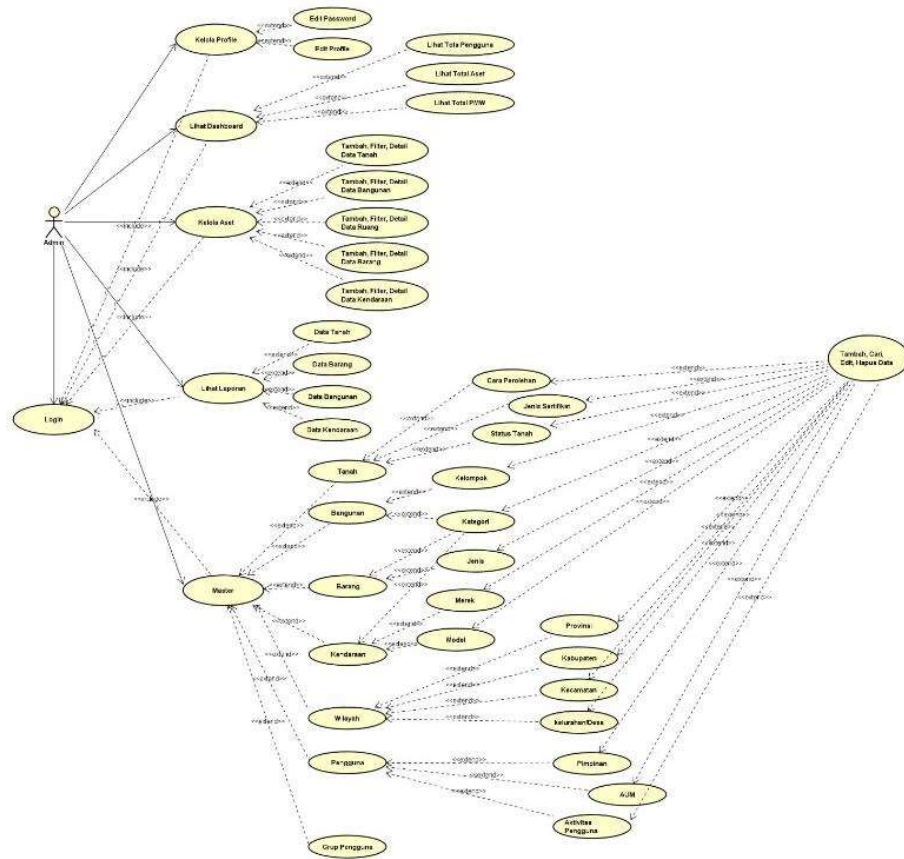

Gambar 4.3 Use case diagram super admin

- Use Case Diagram PWM

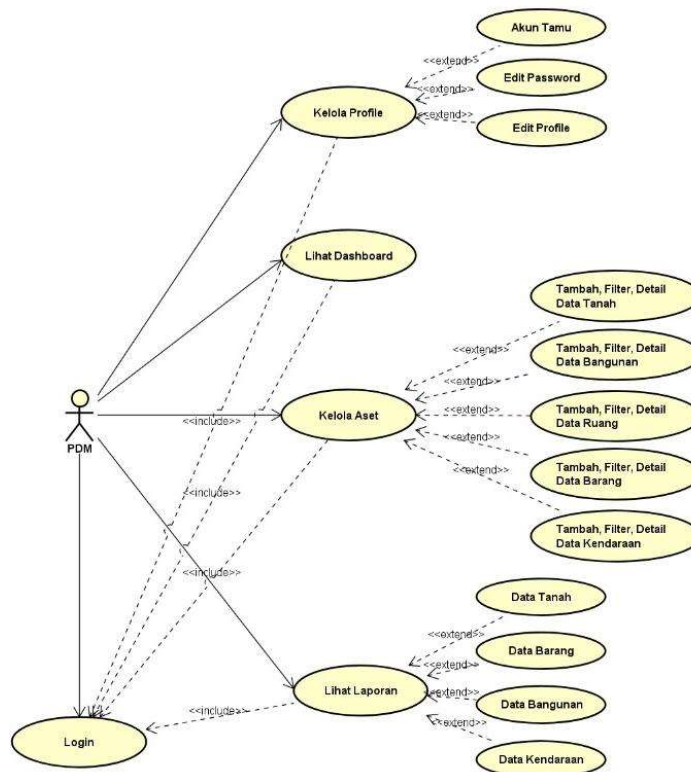

Gambar 4. 4 Use case diagram PWM

- Use Case Diagram PDM

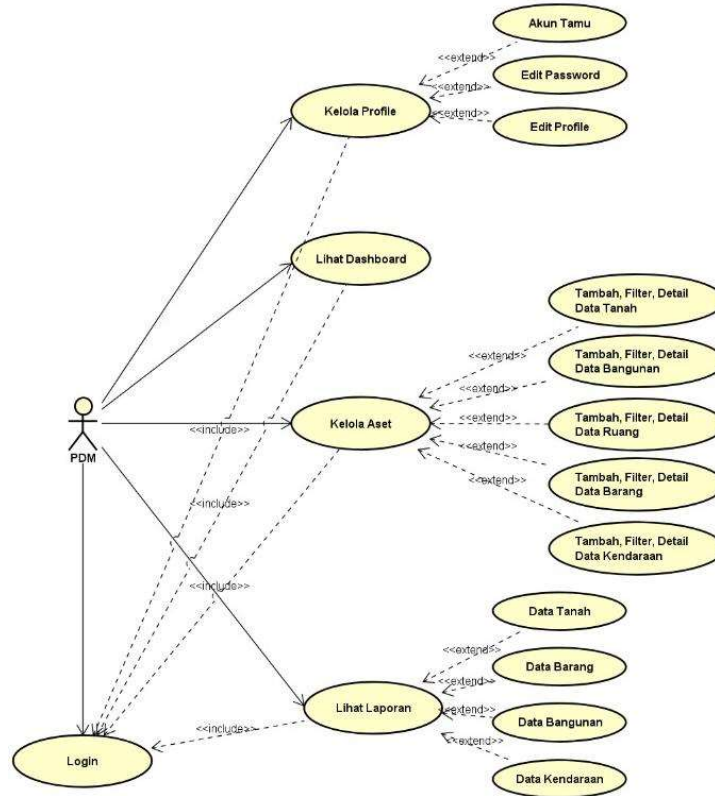

Gambar 4.5 Use case diagram PDM

- Use Case Diagram PCM

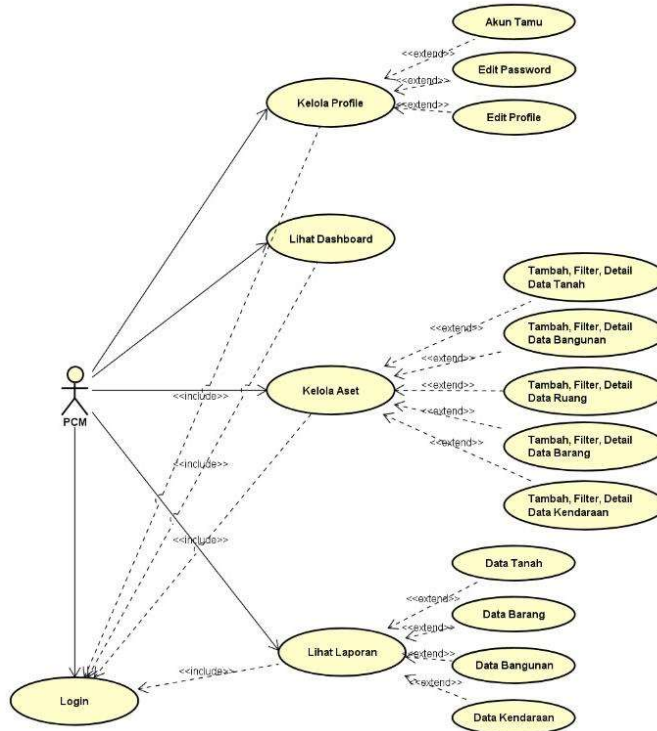

Gambar 4.6 Use case diagram PCM

- Use Case Diagram PRM

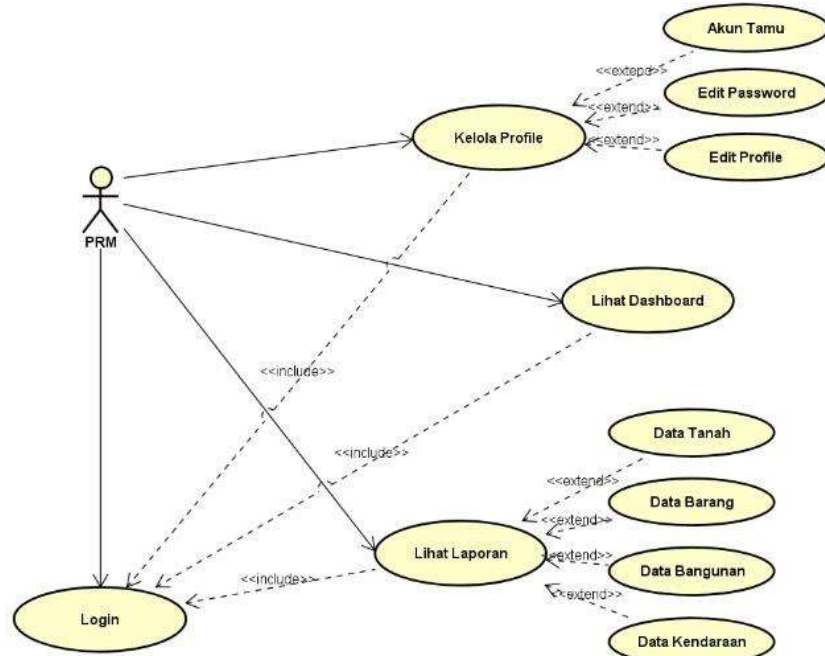

Gambar 4.7 Use case diagram PRM

- Use Case Diagram AUM

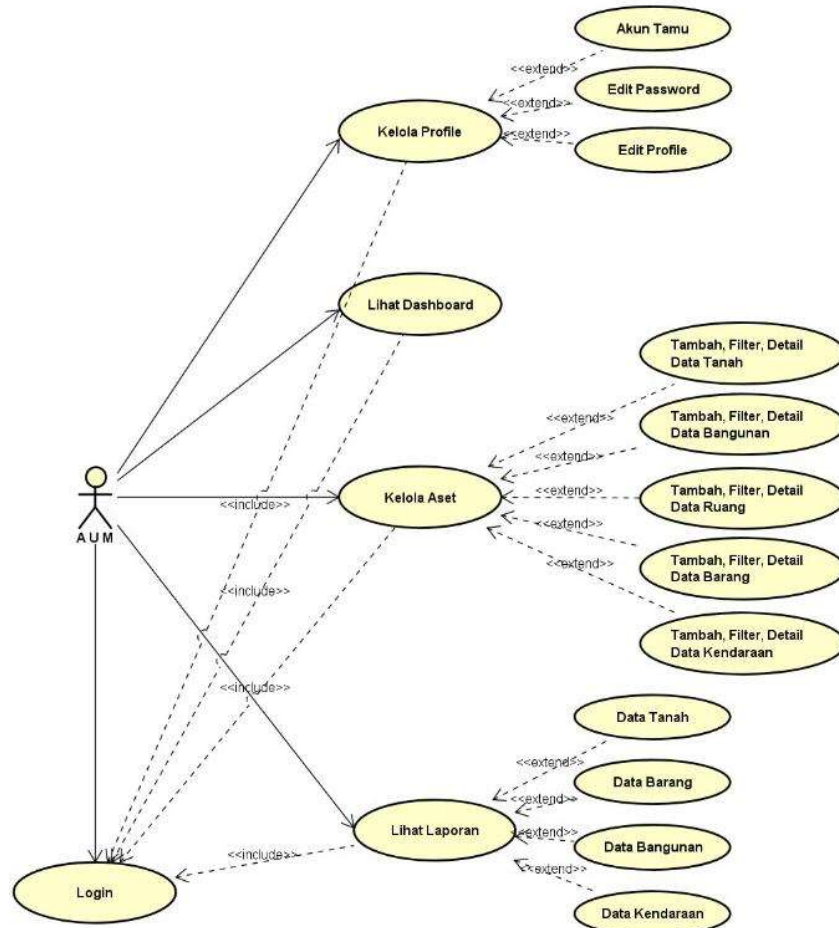

Gambar 4.8 Use case diagram AUM

2) implementasi *Coding* dan Hasil Implementasi

Dapat diamati bahwa dalam pengembangan front-end, perhatian utama terfokus pada pengelolaan tampilan (views). Pada bagian front-end, fokus utama adalah mengelola antarmuka pengguna (UI) dan sejumlah fungsi kendali yang terlibat dalam pengambilan data.

a) Login

Fitur login ini berfungsi seperti fitur login website pada umumnya untuk proses memasuki website dengan menginputkan data seperti username dan password website.

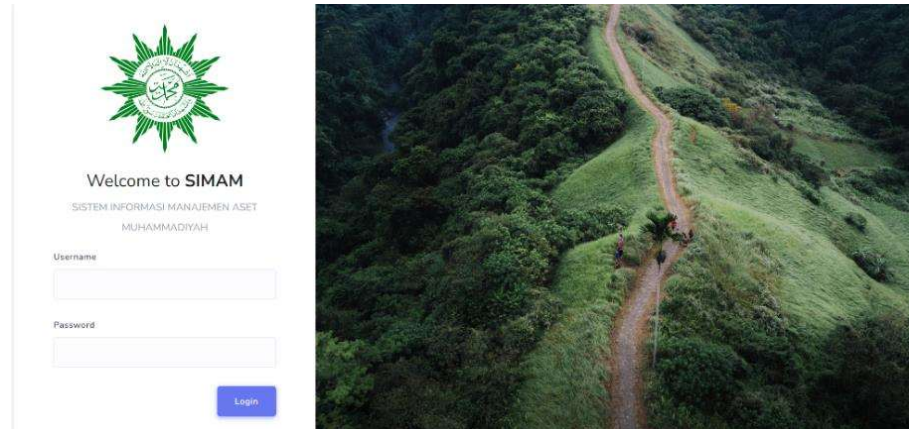

Gambar 4.9 Tampilan halaman login

Pada proses pendaftaran, digunakan untuk membuat akun para pimpinan dan aum perlu konfirmasi terlebih dahulu kepada super admin atau memohon untuk dibuatkan melalui koordinasi dan perlu mengirimkan surat permohonan pembuatan akun kepada super admin sistem informasi manajemen aset muhammadiyah.

```
<!DOCTYPE html>
<html lang="en">

<head>
  <meta charset="UTF-8">
  <meta content="width=device-width, initial-scale=1, maximum-scale=1,
shrink-to-fit=no" name="viewport">
```

```
<title>Login &mdash; Stisla</title>

<!-- General CSS Files -->

<link                                rel="stylesheet"
href="https://stackpath.bootstrapcdn.com/bootstrap/4.3.1/css/bootstrap.
min.css"
    integrity="sha384-
ggOyR0iXCbMQv3Xipma34MD+dH/1fQ784/j6cY/iJTQUOhcWr7x9JvoRxT2M
Zw1T" crossorigin="anonymous">

<link                                rel="stylesheet"
href="https://use.fontawesome.com/releases/v5.7.2/css/all.css"
    integrity="sha384-
fnmOCqbTIWlj8LyTjo7mOUStjsKC4pOpQbqyi7RrhN7udi9RwhKkMHpvLbHG
9Sr" crossorigin="anonymous">

<!-- Template CSS -->
<link rel="stylesheet" href="{{ asset('assets/css/style.css') }}">
<link rel="stylesheet" href="{{ asset('assets/css/components.css') }}">
</head>

<body>
<div id="app">
    <section class="section">
        <div class="d-flex flex-wrap align-items-stretch">
            <div class="col-lg-4 col-md-12 col-12 order-lg-1 min-vh-100 order-2
bg-white">
                <div class="p-4 m-3">
                    <div class="text-center">
                        <svg xmlns="http://www.w3.org/2000/svg" viewBox="0 0
376.245 376.54" width="180"
                            height="180" class="mb-4">
                            <path stroke="#fff" stroke-width=".21603"
                                d="m299 105l20-2-49 32c-1-2-3-4-4-5l33-25zm-38 128l-
```

4-2-4-2h-2l-2-2-1-2 3 1v1l4 1 3 1 3 4zm-39-47l-4 1 3 4-4-4-14 7 20 5 2 2-30
16 6 3-8 3-6-17-19 13-10 2-7-2 2-18 2 13 4 3 8-2 20-12-3-14-5 1-3-1-4-6-12
13-8 4-7-1-2-10 2-9 3-5-1 2-2 9 2 6 7 1 8-4 11-10 5 7h6l-2-11 4-7 2 17 11-
10v-1l-1-3 1-5v1l2 4 2-3 1-2v1 1l1 2 3-2v-1-2l1 3-1 4-3 2-2-1-3 2h-1l-10 13 3
26 26-13-27-4c8-5 16-10 25-14l-1-4 3-6 4-3 6 5 1 6-7 5zm-39 50l3-9 1-2 1-
3h1l-1 2v1l-1 5-1 2-3 4zm-19-11l11-4 3-1h2 2l-3 1h-1l-6 2-3 1-5 1zm36-
60l11-4 3-1h2 2l-3 2h-1l-6 1-3 1-5 1zm-29-14l16-5 3-1 4-1 2 1-5 1-1 1-7 2-5
2h-7zm4 14l29-11 7-3 6-1 4 1-9 3h-2l-14 6-9 3-12 2zm55 0h-1l-1-2 1-2 1-1 1
2v3l-3 3-3 1-1-1-1-1h3 2l2-1v-1zm0-1v-2h-1v1l1 1zm-13 50l2-2h1l-3 7 1 2 3
2 2-1 2-2-3 1-3-1-1-3 1-3 4-2v-1h-1-2-1-2v2 1zm-54-41l3-4 3 3-3 4-3-3zm-4
4l-3-3 2-4 3 3-2 4zm11 23l3-3 3 3-3 4-3-4zm-5 5l-3-3 3-4 3 3-3 4zm53-22l6-
3-1-2-2-2-4 5 1 2zm-95 38v-1l2-1 1 1 1 1-2 1-2-1-3-2v-2-1l1-1-1 3 1 1 1
2h1zm1 0h1v-1h-1v1zm17 18v-1l1-1h2 1l-1 2h-2-4l-2-3 1-1v-1l1 3 1 1 2
1zm1-1h1v-1l-1 1zm0 7v-1l2-1 2 2 1 2-2 1-3-1v-1-1zm1 1h2v-1-1l-1 1-1
1zm12 9v-1l1-2h2l1 1-1 1-2 1h-3l-2-2v-1-1l1 2 2 1 1 1zm2-1v-1h1-1-1l1
1zm11 1l2 1-3 1h-5l-2-1 8-1zm9 2l2 1-3 1-5 1-2-1 8-2zm10 0h1l-2 1-4 1h-1v-
1l5-1h1zm0 5l1 2-1 1-1 1-2-1-1 1-1-1-1-1v-2l1 1 1 1 1-1h1l1 1h1v-1-1zm8-
4h2l-3 2-4 2h-3l1-1 7-3zm8-2l-1-1v-1l1-2h2v1l-1 3-3 2h-3v-1l-1-1 3 1h2l1-
1zm1-1v-1-1h-1v1l1 1zm5 0h-2v-3l1-1 2-1 1 2-1 3h-1zm0-2l1-1h-1-
1v1h1zm11-6l1-1h1l-2 3-4 4h-2 1l4-6h1zm7 3l-1-1-1-1 1-2 1-1v1 3l-1 3-3
1h-1v-1h2l2-1 1-1zm0-2v-1h-1v1h1zm7-13h1l1-1-1 3-3 5-1 1 3-7v-1zm7-1h-
1l-2-1v-2l1-2h2l1 3v1h-1v1zm0-2l-1-1h-1v1h1 1zm3-11l1-2 1 3-1 6-1 1v-
8zm-108 0v1l-5 3 1-2 3-2 2-1-1 1zm114-8v-1h1v3l-1 5-1 2v-1-7-1h1zm0-
92l1 1h-3l-5-2-1-2 8 2v1zm-107-11l1-1-1 3-3 4-2 1 4-7h1zm19 16h1l-1 2-3
4-2 1 5-6v-1zm-2-22l1-1-1 3-4 3-2 1 5-6h1zm10-5h2l-2 3-5 2-2 1v-1l7-4v-
1zm15 26l1 1-2 1-5 2-2-1 7-3h1zm15-26h1l1 1-3 1h-6l-2-1 1-1h7 1zm27 8l1
1h-3l-5-1-2-2h1l7 2h1zm44 40l1 2-3-1-4-3-1-2 7 4zm-154 1h-1l-1-1-1-2 1-1
1 1 1 1 4-2 2h-1-1l2-1 1-2v-1zm0-2h-1-1l1 1 1-1zm140-12l1-1 2-1 1 2 1 2-2
1-2-2h-1l1-1h-1zm2 1h1 1l-1-2-1 1v1zm-52-31l-1-1 2-2h2l2 1-1 1-2 2h-1v-
1h-1zm2-1h1v-1l-2-1v2h1zm-97 29h1l5 3h-2l-3-2-2-1h1zm121-20h-1l1-2h2
1l-1 1-1 2h-4l-2-2v-1-1l1 2 2 1h1 1zm1 0l1-1v-1h-1v1 1zm-102 114l-2 1-1 1-
1-1v-1h-1v-1-1h2l-1 1h1 1v1h-1l1 1h1l1-1zm-11 16l4-3 3-3 2-1 2-1h2l-2 1-1
1-3 3-2 1-5 2zm9-11l-3 3-3 3-4 1-2-1-1-2 1-2-4-2v-2l2-3h-1l-2-1-1-2v-1-

1h2l2 1 3 2 2-1-2 2-3 3 1 2 2 2 2-1 4-3h2l-4 3-3 3v1l2 2v-1l3-2 2-3h3zm-16-
9l1 2 1 2 2-1-1-1-3-2zm27 19v3l-2 1-3 4-2 3-2 2h-4l-3-2-2-8 3-1h2l-3 1-1 2 2
4 4 2 2 1 1-1 2-3 3-4 1-3 2-1zm-3 17l-1-1-1-4 2-2h2l1 2v4l3 1h1-1l2 2 3 1h2-
1v1 1h1l2 1v-2l2-1v1 1l-2 2h-4l-1-2h-3l-2-3-4-1-4 2-6-1-2-2v-2l5 3h4l2-
1zm1-2v-2-1h-2l1 2 1 1zm26 5l1 5-3 5h-5l-2-1-2-2h1l5 1h4l1-2-2-4 2-2zm10
3l1 3v3 1h3 3l3-3 1 1 1 2v2h4l3-1 4-1-4-2-2 1 3-3 3-2 3-1v-2l1-2 1-2 4 5-4
2h-1l1 2-1-1h-3l-2 2h1l2 1h4l-1 3-5 1-4 2h-5l-3-1-1 1h-1-1l-2-2-1 1h-2l-2-2-2
2-4-1-2-1v-1-2h1l2 2h2 2l-2-5 2-2zm11 9v-1l-1-1-1-1 1 3 2zm16-9l3-1-1-
2h-1l-1 2v1zm61-42v2l-4 2-2-2-1-2 3-2h4l4 5v6l-1 2-2 2 2-6v-4l-2-3h-1zm-2
0h-2l-1 1 1 2 2-2v-1zm-50 35l2 1v2l-3-1 1-2zm6 2l3 3v2 3l-2 2-3 2h-3l-2-2v-
4l1-2v1l-1 3 5 1 3-2 1-2-3-3 1-2zm9 7l-3-4-2-3-1-2-1-2 1-2 1 2v1l3 3 1 3 1
4zm2-13h3l2 2 1 1 1-1 3-3v-4l1-2h1l1 4h1l1-1 1-1 2-2v-3h1l3-2 1-3v-1l1 1 1-
1 1-2h-2v-2l1-1 1 1 2 2-1 4-3 1v3l-4 2-1 3-3 2 1 1 1 2v3h-3l-2-1-1-2-4 4-2 1-1
2-2 2-2 1-2-1v-2h3l2-2 1-1h-1 1v-1l-5-1v-2zm11-5v3l1-3h-1zm2 5v1l2 1 2-
1v-1l-2-1-2 1zm2-20l3-1v2l-3 1v-2zm2 3l2-1v-2l2-1v2l-2 1v2l-2 1v-2zm5-
81l4-2 4-3 2-1 2-1 3 1-3 2-5 2-2 2h-5zm-108-18l-4-2-4-3-2-1-2-2v-2l2 2h1l4
3 2 1 3 4zm-22-4l1 1 1 1v1l-1 1-1 2-1 1h-1l-1-2h2v-1-1h2v-2h-1v-1zm7 0l4 1
4 2 3 3-1 3-2 1h-2v4l-2 2h-4l1 2-1 3-2 1-1 1-1-2-1-2 1-4h-1l-1-2 3 1h4l2-1 2-
4-2-1-5-1-2-2h3l3 2 4 1 2-1 1-2h-1l-3-2-4-1-1-2zm-3 20l1-2 1-3h-2v2 3zm35-
27l-3-4-3-3-2-2-1-3 1-2 2 3v1l3 3 2 3 1 4zm-9-2l3 1 1 2v1l-1 1-3 2-2-2 2-4-6-
1-6 1 1 1-4 1-2-2v-1l9-2 7 2-1-2-3-3-2-2v-2h3v3l2 2 2 2v2zm0 4l2-1v-1l-1-1-1
3zm20-19l2 5 1 3v2l-1 2-1 1h-2-2l-2-2-1 2h-3-1v-2l1-2 2-2-1-1v-2l3 4 2
3h1l2-1h2v-1l-1-2-3-6-1-2v-1l1-1h1l2 1-1 1v1zm-6 10v-2l-1-1v1l-1 1-1
1v1l2-1h1zm14 1l-1-5-1-4-1-2 1-2 1-2 1 3v4l1 3-1 5zm2 3l-1-1-1 1 1 1h1
1v1l-3 1v-1h1l-1-1v-2l1-1 2 1-1 1zm15-9l1 3-1 1v1l-1 1h-1-4v-3l5-2-3-4-5-
3v1l-4-2 1-2v-1l7 4 5 6v-3-4-2l2-2 2 2-2 2v2l-1 3-1 2zm-3 3l2 1 1-1-1-1-2
1zm16-10l2 2-2 2-3-2 3-2zm5 6v4l-1 2-2 2-3 1h-3l-3-2-1-3 2-4 2-1-1 1-2 3 4
3 4 1 2-2v-4l2-1zm1 12l2-5 1-4 1-2 2-3h2l-1 2-1 1-2 4v3l-4 4zm14-7l1 4-1 3-
1 1 2 1 4 2 5-1 3 1v1l-6 2 1 1h1l2 1 2 2 3 2 1 3 3 2 2 1h-1l-1 1 1 1 1 2 2-2 2
1h1l-1 1-1 1h-3l-4-2v-3l-3-1-1-4-4-1v-1l-3-3v2l-3 2h-2l-1-2 1-3 2-2-5-2-1-2h-
2l-3-1-2-1v-2l1-1 2 2 2 1h2 1l-1-5 2-2zm10 11l-3 1 4 1v-1l-1-1zm-6 3l-1 1v1l1
2h1v-2l-1-2zm25 6v3l-2-1-1-3 3 1zm-4 0v3l3 1v3l-3-1v-3l-3-1v-3l3 1zm72
34l19 8-103 5v-1c0-1-1-1-1-2l85-10zm-309 22l-15-6 15-5 120 3v2 1 1l-120

4zm281-31l-57 13c-1 0-1-1-1-1v-2l56-17-2 4 4 3zm-216 58l2-5-4-3 58-
13v2c0 1 1 1 1 1l-57 18zm214 0l-56-18c-1 1 0 0 1-3l57 13-4 3 2 5zm-216-
58l4-3-2-4 57 17c0 1-1 1-1 2v1l-58-13zm281 31l-119-4v-1-1-2l119-3 15 5-15
6zm-44-24l-76 11v-4l64-13 12 6zm0 36l-12 7-64-14v-3l76 10zm-244 7l-11-7
75-10c0 1 1 2 1 3l-65 14zm-11-43l11-6 65 13c0 1-1 2-1 4l-75-11zm264 35l-
85-10c0-1 1-1 1-2v-2l103 6-19 8zm-274 0l-18-8 103-6v2 2l-85 10zm-18-
25l18-8 85 10v2 1l-103-5zm203-23l-4 2s-1 0-1-1 0-1-1-1l4-3c1 0 1 1 2
3zm104 112l10 13-16-3-63-39c2-5 3-6 3-6l66 35zm-103-50l-4-3c1-2 1-3 2-
3l4 2c0 1-1 2-1 2 0 1-1 1-1 2zm-125-112l10 10c-1 1-2 2-3 2-1 1-1 2-2 3l-10-
10h5v-5zm37 39l3 4-2 2-4-3 3-3zm121 118l-5 1-1 5-9-11 4-4 11 9zm-43-34l-
3-3 3-3 3 4s-1 0-1 1c-1 0-1 1-2 1zm-185-133l64 40c-2 2-3 4-4 5l-65-35-11-12
16 2zm97 61l5 2c-1 1-1 2-2 3l-4-2c0-1 0-2 1-3zm-70-18l7 11 19 7c1-1 1-2 2-
3 0-1 0-2 1-3l-29-12zm66 27l4 1c0 2-1 3-1 4l-5-2c1 0 1-1 1-1 0-1 0-2 1-2zm-
48-58h13l16 14-3 3-2 2-24-19zm58 41l4 3c0 1-1 1-1 1-1 1-1 2l-4-3c1-1
2-2 2-3zm156 75l7 11-29-11c0-2 1-4 2-7l20 7zm-59-15v-2c0-1 1-1 1-2l-5-
1v1c-1 1-1 1-1 2l5 2zm48 58l-14-1-15-14 2-2c0-1 1-2 2-3l25 20zm-59-41l-4-
4c1-1 2-2 3-2l4 3c-2 1-2 2-3 3zm-153-122l32 25-2 2c0 1-1 2-2 3l-48-32 20
2zm64 49l4 3-2 2-4-2c2-2 2-3 2-3zm173 88l12 17-52-27 3-6 37 16zm-76-28l-
4-2c0-1 1-2 2-3l4 2c0 1-1 2-2 3zm80 59l-49-32c-1 2-2 3-4 6l33 24 20 2zm-
85-50l-4-3 1-1c0-1 1-2 1-2l4 3-1 1c0 1-1 1-1 2zm-173-89l-12-16 52 26c0 1-1
2-1 3-1 1-1 2-2 3l-37-16zm76 28l4 2c0 1 0 2-1 2v2l-5-2c1-2 2-3 2-4zm142
172l3 16-13-10-35-66c1 0 2-1 3-1 1-1 2-1 3-2l39 63zm-64-95l-2-4s1-1 3-2l3
4c-2 1-3 2-4 2zm-52-160l3 14c-1 1-3 1-6 2l-4-14 4 3 3-5zm12 53l1 5h-1c-1 1-
2 1-2 1l-1-5c1 0 2-1 3-1zm46 163l-5-2-3 4-3-14c2 0 4-1 7-1l4 13zm-20-51l-1-
4c1 0 1-1 2-1h1l2 4c-4 2-5 2-4 1zm-94-207l35 65c-2 2-4 3-5 4l-40-64-2-16
12 11zm54 101l2 4c-1 0-2 1-3 2l-2-5c1 0 2-1 3-1zm-52-51v13l14 16c1-1 2-2
3-2 0-1 1-2 2-3l-19-24zm44 56l3 4c-1 0-1 1-2 1 0 0 0 1-1 1l-3-3c0-1 1-1 1-2 1
0 1-1 2-1zm-13-74l11 7 7 19c-1 1-2 1-3 2-1 0-2 0-3 1l-12-29zm30 64l2 5c-1
1-2 1-4 1l-1-4c1-1 2-1 3-2zm97 143l1 14-20-25c3-2 4-3 5-4l14 15zm-43-42l-
3-4c-1 0 0-1 2-2l4 3c-1 0-1 1-2 1 0 1-1 1-1 2zm12 74l-11-29c-2 1-4 1-7 2l7 20
11 7zm-30-65l-1-5c2-1 3-1 3-1l2 5c-1 0-2 0-4 1zm-72-182l16 37c-1 1-2 1-3
2-1 0-2 1-3 1l-26-52 16 12zm32 74l2 5c-1 0-2 0-2 1h-2l-2-4c1 0 2-1 4-
2zm105 164l2 20-32-49c2-1 3-2 6-4l24 33zm-52-63l-2-4c0 1 1 0 3-2l3 4c-1

1-2 1-4 2zm40 91l-27-52-6 3 16 37 17 12zm-48-86l-2-4s1-1 3-2l2 5h-2c0 1-1
1-1 1zm-106-163l-2-20 32 48-3 3c-1 0-2 1-2 1l-25-32zm52 62l2 4-2 2-3-4s1-
1 3-2zm37 220l-6 15-5-15 2-74h3 3l3 74zm-8-114v-5h1 1 1 1v5h-1-1-1-
1zm35-165l-4 14c-3-1-5-1-7-2l3-14 3 5 5-3zm-16 52l-2 5s-1 0-1-1h-2l1-5c1 0
2 1 4 1zm-42 164l-3-4-4 2 4-13c3 1 5 1 6 1l-3 14zm9-54l1-4h2l1 1-1 4c-4-1-
5-1-3-1zm22-227l-3 75h-1-2-2-1l-2-75 5-15 6 15zm-4 115v5h-1-1-1-1v-5h1
1 1 1zm-20-70l5 31c-2 0-4 0-7 1l-4-21 6-11zm10 70l1 5h-2c-1 1-1 1-2 1l-1-
5h2c1 0 1-1 2-1zm26-70l7 11-5 21c-3-1-5-1-6-1l4-31zm-6 71l-1 5c-1 0-1 0-2-
1h-1v-5c1 0 2 1 4 1zm13 172l-7 12-4-31c1 0 3-1 6-1l5 20zm-17-59v-5h1 2l1
5h-4zm-26 71l-6-12 4-20c3 0 5 1 7 1l-5 31zm6-71l1-5h2 2l-1 5h-2-2zm29-
194l-5 40h-6l3-58 8 18zm-10 80v5h-2-2v-5h4zm10 194l-8 19-3-58c2 0 4-1
6-1l5 40zm-14-79v-5h2s1 0 2-1v5c-1 0-1 0-2 1h-2zm-11 98l-8-19 4-40c3 0 5
1 7 1l-3 58zm1-99l1-5c0 1 1 1 1 1h2v5h-2c-1-1-1-1-2-1zm-9-194l8-18 3 58h-
7l-4-40zm13 80v5h-2-1l-1-5h4zm-78 209l-12 10 2-16 40-63c2 2 4 3 5 3l-35
66zm51-103l2-4c1 1 2 1 3 2l-2 4s-1-1-2-1l-1-1zm112-125l-11 10c-2-2-3-4-4-
5l9-10 1 5h5zm-40 37l-3 3s-1-1-3-2l3-4 3 3zm-118 121v-5l-5-1 10-9c1 1 3 2
5 4l-10 11zm34-42l4-4c1 1 2 2 2 3l-3 3s-1-1-3-2zm133-186l-39 64c-1-1-2-2-
3-2-1-1-2-1-3-2l35-65 13-11-3 16zm-60 97l-3 5c-2-1-3-2-3-2l2-4c1 0 2 1 4
1zm17-70l-11 29c-1-1-3-1-4-1-1-1-2-1-3-2l7-19 11-7zm-26 66l-2 4c-2 0-3-1-
3-1l1-5c1 1 3 1 4 2zm58-48l-20 24 3 3c1 0 2 1 2 2l14-16 1-13zm-41 59l-4 3c-
2-2-3-2-2-2l3-4 1 1 2 2zm-76 155l-11 7 12-29c1 0 3 1 6 2l-7 20zm16-59l1-
5s1 0 4 1l-2 5c-2-1-3-1-3-1zm-58 48v-14l14-15c1 1 2 1 3 2 0 1 1 1 2 2l-19
25zm41-59l3-3c1 0 1 0 1 1 1 0 1 0 2 1l-3 4-2-2-1-1zm121-153l2-20-32 48c2
1 3 3 6 4l24-32zm-48 64l-3 4c-1-1-2-1-3-2l2-4c2 1 3 2 4 2zm-89 173l-16 12
26-52c3 1 5 2 6 3l-16 37zm28-75l2-5c2 1 3 1 4 2l-2 4c-1 0-2 0-2-1h-2zm-59
79l2-20 25-33c1 2 3 3 5 4l-32 49zm51-85l3-4c0 1 0 1 1 2h1l-2 4c-2-1-3-1-3-
2zm88-173l17-12-27 52-6-3 16-37zm-28 76l-2 4c-2-1-3-1-3-1l2-5c2 1 3 2 3
2zm-172 142l-16 3 11-13 65-35c1 2 2 4 4 6l-64 39zm96-64c0 1 0 2 1 4l5-3c-
1 0-1-1-1-1-1-1-1-1-2l-4 2zm202-108l-66 35c0 1-1-1-3-5l63-40 16-2-10
12zm-101 54l-4 2c-1 0-1-2-2-3l4-2s1 1 1 2l1 1zm51-52l-25 19c-1-1-2-3-4-
5l15-14h14zm-56 44l-4 3-3-3 4-3 1 1 2 2zm74-13l-29 12c0 1 1 3 2 6l20-7 7-
11zm-65 30l-5 2v-2c-1 0-1-1-1-2l5-1v2l1 1zm-143 97l16-14c-1 0-2-1-3-2 0-1-
1-2-2-3l-24 20 13-1zm43-43l4-3s0 1 1 1c0 1 1 1 1 1l-4 4c-1-1-1-2-2-3zm-74

```
12|7-11 19-7c1 2 1 3 2 4 0 1 0 2 1 3|29 11zm64-30|5-1s1 1 1 3|4 2c-1-1-1-1-1-1-2s0-1-1-2zm182-72|37 16-3-6 52-26-12 16zm-74 32|4 2c-1-2-2-3-2-4|4-2c1 1 2 3 2 4zm-163 105|20 2 48-32c1 2 3 3 4 6|32 24zm62-51|4-3c0 1 1 2 2 3|4 3c0-1-1-1-1-2|1-1zm-91 39|12-17 37-16c1 1 1 2 2 4 0 1 1 2 1 2|52 27zm86-48|5-2v2c1 0 1 1 1 1|4 2s-1-1-2-3z"
```

```
fill="#007F1E" />
```

```
</svg>
```

```
<h4 class="text-dark font-weight-normal">Welcome to
```

```
<span
```

```
class="font-weight-bold">SIMAM</span>
```

```
</h4>
```

```
<p class="text-muted">SISTEM INFORMASI MANAJEMEN  
ASET MUHAMMADIYAH</p>
```

```
</div>
```

```
<form method="POST" action="/login" class="needs-  
validation" novalidate="">
```

```
@if ($errors->any())
```

```
@foreach ($errors->all() as $error)
```

```
<div class="alert alert-danger alert-dismissible show  
fade">
```

```
<div class="alert-body">
```

```
<button class="close" data-dismiss="alert">
```

```
<span>&times;</span>
```

```
</button>
```

```
{{ $error }}
```

```
</div>
```

```
</div>
```

```
@endforeach
```

```
@endif
```

```
@csrf
```

```
<div class="form-group">
```

```
<label for="username">Username</label>
```

```
<input id="username" type="text" class="form-control"
```

```

name="username"
        value="{{ old('username') }}" tabindex="1" required
autofocus>
        <div class="invalid-feedback">
            Please fill in your username
        </div>
    </div>

    <div class="form-group">
        <div class="d-block">
            <label for="password" class="control-
label">Password</label>
        </div>
        <input id="password" type="password" class="form-
control" name="password"
            tabindex="2" required>
        <div class="invalid-feedback">
            please fill in your password
        </div>
    </div>

    <div class="form-group text-right">
        <button type="submit" class="btn btn-primary btn-lg btn-
icon icon-right"
            tabindex="4">
            Login
        </button>
    </div>
</form>

<div class="text-center mt-5 text-small">
    Copyright &copy; 2023 Majelis Wakaf dan Kehartabendaan
    Muhammadiyah

```

```
</div>
</div>
</div>
<div class="col-lg-8 col-12 order-lg-2 order-1 min-vh-100
background-walk-y position-relative overlay-gradient-bottom"
data-background="{{ asset('assets/img/login-bg.jpg') }}">
</div>
</div>
</section>
</div>

<!-- General JS Scripts -->
<script src="{{ asset('assets/js/jquery/jquery-3.7.1.min.js') }}"></script>
<script
src="https://cdnjs.cloudflare.com/ajax/libs/popper.js/1.14.7/umd/popper.m
in.js"
integrity="sha384-
UO2eT0CpHqdSjQ6hJty5KVphtPhzWj9WO1clHTMGa3JDZwrnQq4sF86dIHn
Dz0W1" crossorigin="anonymous">
</script>
<script
src="https://stackpath.bootstrapcdn.com/bootstrap/4.3.1/js/bootstrap.min
.js"
integrity="sha384-
JjSmVgyd0p3pXB1rRibZUAYoIly6OrQ6VrjIEaFf/nJGzlxFDsf4x0xIM+B07jRM"
crossorigin="anonymous">
</script>
<script
src="https://cdnjs.cloudflare.com/ajax/libs/jquery.nicescroll/3.7.6/jquery.ni
cescroll.min.js"></script>
<script
src="https://cdnjs.cloudflare.com/ajax/libs/moment.js/2.24.0/moment.min.
js"></script>
```

```

<script src="{{ asset('assets/js/stisla.js') }}"></script>

<!-- JS Libraies -->

<!-- Template JS File -->
<script src="{{ asset('assets/js/scripts.js') }}"></script>
<script src="{{ asset('assets/js/custom.js') }}"></script>
</body>

</html>

```

Website sistem informasi manajemen aset ini dirancang dengan mempertimbangkan kebutuhan khusus dari lima pengguna utama, yaitu pengguna, super admin, pimpinan (PWM, PDM, PCM, PRM), dan AUM. Setiap tampilan website dikustomisasi secara unik untuk memberikan pengalaman pengguna yang optimal sesuai dengan peran dan tanggung jawab masing-masing. Berikut adalah penjelasan rinci mengenai fitur-fitur yang disesuaikan dengan kebutuhan setiap user.

b) Super Admin

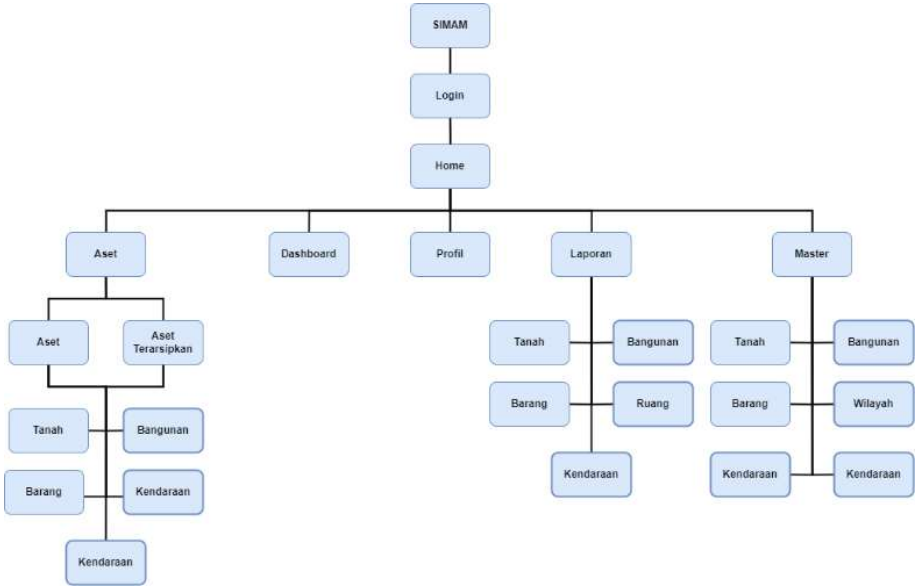

Gambar 4.10 SiteMap super admin

ada user super admin terdapat beberapa fitur yang dapat diakses, berikut tampilan dan sample kodingannya.

c) Dashboard

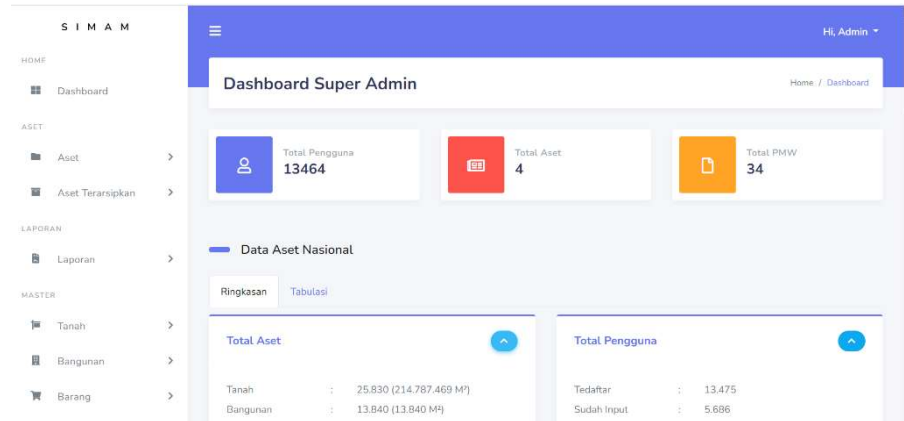

Gambar 4.11 Tampilan dashboard

Di dashboard super admin, tersedia visualisasi data aset dan kehartabendaan, informasi pengguna dan tabulasi yang bertujuan untuk memberikan kemudahan kepada pimpinan dan aum dalam memahami langkah-langkah proses penambahan data aset tanah.

```
@extends('layouts.app')

@section('content')
    <div class="section-header">
        <h1>{{ $pageHeader }}</h1>
        <div class="section-header-breadcrumb">
            <div class="breadcrumb-item">Home</div>
            <div class="breadcrumb-item active"><a
href="#">Dashboard</a></div>
        </div>
    </div>
    <div class="section-body">
        <div class="row">
            <div class="col-lg-4 col-12">
```

```
<div class="card card-statistic-1">
  <div class="card-icon bg-primary d-flex align-items-center justify-
content-center">
    <i class="far fa-user"></i>
  </div>
  <div class="card-wrap">
    <div class="card-header">
      <h4>Total Pengguna</h4>
    </div>
    <div class="card-body">
      13464
    </div>
  </div>
</div>
<div class="col-lg-4 col-12">
  <div class="card card-statistic-1">
    <div class="card-icon bg-danger d-flex align-items-center justify-
content-center">
      <i class="far fa-newspaper"></i>
    </div>
    <div class="card-wrap">
      <div class="card-header">
        <h4>Total Aset</h4>
      </div>
      <div class="card-body">
        4
      </div>
    </div>
  </div>
</div>
<div class="col-lg-4 col-12">
  <div class="card card-statistic-1">
```



```

<div class="card-icon bg-warning d-flex align-items-center
justify-content-center">
  <i class="far fa-file"></i>
</div>
<div class="card-wrap">
  <div class="card-header">
    <h4>Total PMW</h4>
  </div>
  <div class="card-body">
    34
  </div>
</div>
</div>
</div>
<div class="section-title">Data Aset Nasional</div>
<div class="row">
  <div class="col-12">
    <ul class="nav nav-tabs" id="myTab" role="tablist">
      <li class="nav-item">
        <a class="nav-link active" id="ringkasan-tab" data-
toggle="tab" href="#ringkasan" role="tab"
aria-controls="ringkasan" aria-
selected="true">Ringkasan</a>
      </li>
      <li class="nav-item">
        <a class="nav-link" id="tabulasi-tab" data-toggle="tab"
href="#tabulasi" role="tab"
aria-controls="tabulasi" aria-selected="false">Tabulasi</a>
      </li>
    </ul>
    <div class="tab-content" id="myTabContent">
      <div class="tab-pane fade show active" id="ringkasan"

```

```
role="tabpanel" aria-labelledby="ringkasan-tab">
  <div class="row">
    <div class="col-12 col-md-6">
      <div class="card card-primary">
        <div class="card-header">
          <h4>Total Aset</h4>
          <div class="card-header-action">
            <a data-collapse="#asetcard-collapse" class="btn
btn-icon btn-info"
            href="#"><i class="fas fa-chevron-up"></i></a>
          </div>
        </div>
      </div>
      <div class="collapse show" id="asetcard-collapse">
        <div class="card-body">
          <div class="row">
            <div class="col-4">
              Tanah
            </div>
            <div class="col-1">
              :
            </div>
            <div class="col-6">
              25.830 (214.787.469 M2)
            </div>
          </div>
          <div class="row">
            <div class="col-4">
              Bangunan
            </div>
            <div class="col-1">
              :
            </div>
            <div class="col-6">
```

13.840 (13.840 M²)

</div>

</div>

<div class="row">

<div class="col-4">

Barang

</div>

<div class="col-1">

:

</div>

<div class="col-6">

2M

</div>

</div>

<div class="row">

<div class="col-4">

Kendaraan

</div>

<div class="col-1">

:

</div>

<div class="col-6">

2.004

</div>

</div>

</div>

</div>

</div>

</div>

<div class="col-12 col-md-6">

<div class="card card-primary">

<div class="card-header">

<h4>Total Pengguna</h4>

```
<div class="card-header-action">
  <a data-collapse="#penggunacard-collapse"
class="btn btn-icon btn-info"
  href="#"><i class="fas fa-chevron-up"></i></a>
</div>
</div>
<div class="collapse show" id="penggunacard-
collapse">
  <div class="card-body">
    <div class="row">
      <div class="col-4">
        Tedaftar
      </div>
      <div class="col-1">
        :
      </div>
      <div class="col-6">
        13.475
      </div>
    </div>
    <div class="row">
      <div class="col-4">
        Sudah Input
      </div>
      <div class="col-1">
        :
      </div>
      <div class="col-6">
        5.686
      </div>
    </div>
    <div class="row">
      <div class="col-4">
```

```

        Belum Input
    </div>
    <div class="col-1">
        :
    </div>
    <div class="col-6">
        7.789
    </div>
</div>
<div class="row">
    <div class="col-4">
        Persentase Input
    </div>
    <div class="col-1">
        :
    </div>
    <div class="col-6">
        50 %
    </div>
</div>
</div>
</div>
</div>
</div>

<div class="row">
    {{-- Tanah --}}
    <div class="col-12 col-md-6">
        <div class="card card-primary">
            <div class="card-header">
                <h4>Tanah</h4>

```

```

<div class="card-header-action">
  <a data-collapse="#asettanah-collapse" class="btn
btn-icon btn-info"
  href="#"><i class="fas fa-chevron-up"></i></a>
</div>
</div>
<div class="collapse show" id="asettanah-collapse">
  <div class="card-body">
    <div class="row">
      <div class="block-content block-content-full mb-
3">
        <div class="pull-all">
          <div class="chartjs-size-monitor"
style="position: absolute; inset: 0px;
overflow: hidden; pointer-events: none; visibility: hidden; z-index: -10;">
            <div class="chartjs-size-monitor-expand"
style="position: absolute; left: 0; top: 0; right: 0; bottom: 0; overflow: hidden; pointer-events: none; visibility: hidden; z-index: -10;">
              <div
style="position: absolute; width: 1000000px; height: 1000000px; left: 0; top: 0">
                </div>
              </div>
            <div class="chartjs-size-monitor-shrink"
style="position: absolute; left: 0; top: 0; right: 0; bottom: 0; overflow: hidden; pointer-events: none; visibility: hidden; z-index: -1;">
              <div
style="position: absolute; width: 200%; height: 200%; left: 0; top: 0">
                </div>
              </div>
            </div>
          </div>
        </div>
      </div>
    </div>
  </div>
</div>

```

```

</div>
<canvas id="pieTanah"
  style="display: block; width: 425px;
height: 167px;"
  width="637" height="250"
  class="chartjs-render-monitor"></canvas>
</div>
</div>
<div class="block-content">
  <table class="table table-sm table-
borderless">
    <thead>
      <tr>
        <th class="text-uppercase">Pemegang
Hak</th>
        <th class="text-
uppercase">Jumlah</th>
        <th class="text-uppercase">Luas</th>
      </tr>
    </thead>
    <tfoot class=" font-w600">
      <tr>
        <td>Total</td>
        <td>25884</td>
        <td>213.840.388 M²</td>
      </tr>
    </tfoot>
    <tbody>
      <tr>
        <td>Person</td>
        <td>5281</td>
        <td>17.585.956 M²</td>
      </tr>

```



```
style="position: absolute; inset: 0px;
overflow: hidden; pointer-events: none; visibility: hidden; z-index: -10;">
    <div class="chartjs-size-monitor-expand"
style="position: absolute; left: 0; top: 0; right: 0; bottom: 0; overflow: hidden; pointer-events: none; visibility: hidden; z-index: -10;">
        <div
style="position: absolute; width: 1000000px; height: 1000000px; left: 0; top: 0">
            </div>
        </div>
        <div class="chartjs-size-monitor-shrink"
style="position: absolute; left: 0; top: 0; right: 0; bottom: 0; overflow: hidden; pointer-events: none; visibility: hidden; z-index: -1;">
            <div
style="position: absolute; width: 200%; height: 200%; left: 0; top: 0">
                </div>
            </div>
            </div>
            <canvas id="pieBangunan"
style="display: block; width: 425px;
height: 167px;"
width="637" height="250"
class="chartjs-render-monitor"></canvas>
            </div>
        </div>
        <div class="block-content">
            <table class="table table-sm table-
borderless">
                <thead>
                    <tr>
```

```
<th class="text-uppercase">Bidang</th>
<th class="text-
uppercase">Jumlah</th>

<th class="text-uppercase">Luas</th>
</tr>
</thead>
<tfoot class="font-w600">
<tr>
<td>Total</td>
<td>25884</td>
<td>213.840.388 M2</td>
</tr>
</tfoot>
<tbody>
<tr>
<td>Ekonomi</td>
<td>155</td>
<td>17.585 M2</td>
</tr>
<tr>
<td>Kantor/Persyarikatan</td>
<td>10</td>
<td>17.585 M2</td>
</tr>
</tbody>
</table>
</div>
</div>
</div>
</div>
</div>
</div>
</div>
```

```

<div class="row">
  {{-- Barang --}}
  <div class="col-12 col-md-6">
    <div class="card card-primary">
      <div class="card-header">
        <h4>Barang</h4>
        <div class="card-header-action">
          <a data-collapse="#asetBarang-collapse" class="btn
btn-icon btn-info"
          href="#"><i class="fas fa-chevron-up"></i></a>
        </div>
      </div>
      <div class="collapse show" id="asetBarang-collapse">
        <div class="card-body">
          <div class="row">
            <div class="block-content block-content-full mb-
3">
              <div class="pull-all">
                <div class="chartjs-size-monitor"
                style="position: absolute; inset: 0px;
overflow: hidden; pointer-events: none; visibility: hidden; z-index: -10;">
                  <div class="chartjs-size-monitor-expand"
                  style="position: absolute; left: 0; top: 0; right: 0; bottom: 0; overflow: hidden; poin
ter-events: none; visibility: hidden; z-index: -10;">
                    <div
                    style="position: absolute; width: 1000000px; height: 1000000px; left: 0; top: 0">
                      </div>
                    </div>
                  </div>
                <div class="chartjs-size-monitor-shrink"

```

```

style="position:absolute;left:0;top:0;right:0;bottom:0;overflow:hidden;pointer-events:none;visibility:hidden;z-index:-1;">
    <div
style="position:absolute;width:200%;height:200%;left:0; top:0">
        </div>
    </div>
</div>
<div id="pieBarang"
style="display: block; width: 425px;
height: 167px;"
width="637" height="250"
class="chartjs-render-monitor"></div>
</div>
</div>
<div class="block-content">
    <table class="table table-sm table-
borderless">
        <thead>
            <tr>
                <th class="text-
uppercase">Kategori</th>
                <th class="text-
uppercase">Jumlah</th>
            </tr>
        </thead>
        <tfoot class=" font-w600">
            <tr>
                <td>Total</td>
                <td>213.840.388</td>
            </tr>
        </tfoot>
    </tbody>

```

```
<tr>
  <td>Mebeller</td>
  <td>17.585.989</td>
</tr>
<tr>
  <td>Elektronik</td>
  <td>196.254.432</td>
</tr>
<tr>
  <td>Peralatan Rumah Tangga</td>
  <td>196.983.261</td>
</tr>
<tr>
  <td>Peralatan Seni dan Olahraga</td>
  <td>196.983.261</td>
</tr>
<tr>
  <td>Peralatan Teknik</td>
  <td>987.364.121</td>
</tr>
</tbody>
</table>
</div>
</div>
</div>
</div>
</div>
</div>
</div>
{{-- Kendaraan --}}
<div class="col-12 col-md-6">
  <div class="card card-primary">
    <div class="card-header">
      <h4>Kendaraan</h4>
```

```

<div class="card-header-action">
  <a data-collapse="#asetKendaraan-collapse"
class="btn btn-icon btn-info"
  href="#"><i class="fas fa-chevron-up"></i></a>
</div>
</div>
<div class="collapse show" id="asetKendaraan-
collapse">
  <div class="card-body">
    <div class="row">
      <div class="block-content block-content-full mb-
3">
        <div class="pull-all">
          <div class="chartjs-size-monitor"
style="position: absolute; inset: 0px;
overflow: hidden; pointer-events: none; visibility: hidden; z-index: -10;">
            <div class="chartjs-size-monitor-expand"
style="position:absolute;left:0;top:0;right:0;bottom:0;overflow:hidden;poin
ter-events:none;visibility:hidden;z-index:-10;">
              <div
style="position:absolute;width:1000000px;height:1000000px;left:0;top:0">
                </div>
              </div>
            <div class="chartjs-size-monitor-shrink"
style="position:absolute;left:0;top:0;right:0;bottom:0;overflow:hidden;poin
ter-events:none;visibility:hidden;z-index:-1;">
              <div
style="position:absolute;width:200%;height:200%;left:0; top:0">
                </div>
            </div>
          </div>
        </div>
      </div>
    </div>
  </div>

```

```
        </div>
    </div>
    <canvas id="pieKendaraan"
        style="display: block; width: 425px;
height: 167px;"
        width="637" height="250"
        class="chartjs-render-monitor"></canvas>
    </div>
</div>
<div class="block-content">
    <table class="table table-sm table-
borderless">
        <thead>
            <tr>
                <th class="text-
uppercase">Kategori</th>
                <th class="text-
uppercase">Jumlah</th>
            </tr>
        </thead>
        <tfoot class=" font-w600">
            <tr>
                <td>Total</td>
                <td>213.840.141</td>
            </tr>
        </tfoot>
        <tbody>
            <tr>
                <td>Mobil</td>
                <td>108.213</td>
            </tr>
            <tr>
                <td>Sepeda</td>
```

```
<td>196.254</td>
</tr>
<tr>
<td>Sepeda Motor</td>
<td>983.261</td>
</tr>
<tr>
<td>Bus</td>
<td>196.261</td>
</tr>
<tr>
<td>Perahu</td>
<td>121</td>
</tr>
</tbody>
</table>
</div>
</div>
</div>
</div>
</div>
</div>
</div>
</div>
```

```
<div class="row">
  {{- Tanah Berdasar Status Produktif --}}
  <div class="col-12 col-md-6">
    <div class="card card-primary">
      <div class="card-header">
        <h4>Tanah Berdasar Status Produktif</h4>
        <div class="card-header-action">
          <a data-collapse="#asetStatusProduktif-collapse"
class="btn btn-icon btn-info"
```



```
style="display: block; width: 425px;
height: 167px;"
width="637" height="250"
class="chartjs-render-monitor"></canvas>
</div>
</div>
<div class="block-content">
<table class="table table-sm table-
borderless">
<thead>
<tr>
<th class="text-uppercase">Status
Produktif</th>
<th class="text-
uppercase">Jumlah</th>
<th class="text-uppercase">Luas</th>
</tr>
</thead>
<tfoot class=" font-w600">
<tr>
<td>Total</td>
<td>25884</td>
<td>213.840.388 M²</td>
</tr>
</tfoot>
<tbody>
<tr>
<td>Belum Produktif</td>
<td>2206</td>
<td>11.256.495 M²</td>
</tr>
<tr>
<td>Sudah Produktif</td>
```

```
 18195</td>  5483</td> </tr> <tr>  Tidak Diketahui</td>  5483</td>  5.726.718 M2</td> </tr> </tbody> </table> </div> </div> </div> </div> </div> </div> </div> </div> {{-- Tanah Berdasar Status Sengketa --}} <div class="col-12 col-md-6"> <div class="card card-primary"> <div class="card-header"> <h4>Tanah Berdasar Status Sengketa</h4> <div class="card-header-action"> <a data-collapse="#asetStatusSengketa-collapse" class="btn btn-icon btn-info" href="#"><i class="fas fa-chevron-up"></i></a> </div> </div> <div class="collapse show" id="asetStatusSengketa- collapse"> <div class="card-body"> <div class="row"> <div class="block-content block-content-full mb- 3"> | | | | |
```

```
<div class="pull-all">
  <div class="chartjs-size-monitor"
    style="position: absolute; inset: 0px;
overflow: hidden; pointer-events: none; visibility: hidden; z-index: -10;">
    <div class="chartjs-size-monitor-expand"
style="position:absolute;left:0;top:0;right:0;bottom:0;overflow:hidden;pointer-events:none;visibility:hidden;z-index:-10;">
      <div
style="position:absolute;width:1000000px;height:1000000px;left:0;top:0">
        </div>
      </div>
      <div class="chartjs-size-monitor-shrink"
style="position:absolute;left:0;top:0;right:0;bottom:0;overflow:hidden;pointer-events:none;visibility:hidden;z-index:-1;">
        <div
style="position:absolute;width:200%;height:200%;left:0; top:0">
          </div>
        </div>
      </div>
      <div class="chartjs-render-monitor"></div>
    </div>
  <div class="block-content">
    <table class="table table-sm table-
borderless">
```

```
<thead>
  <tr>
    <th class="text-uppercase">Status
Sengketa</th>
    <th class="text-
uppercase">Jumlah</th>
    <th class="text-uppercase">Luas</th>
  </tr>
</thead>
<tfoot class=" font-w600">
  <tr>
    <td>Total</td>
    <td>25884</td>
    <td>213.840.388 M²</td>
  </tr>
</tfoot>
<tbody>
  <tr>
    <td>Belum Sengketa</td>
    <td>2206</td>
    <td>11.256.495 M²</td>
  </tr>
  <tr>
    <td>Sudah Sengketa</td>
    <td>18195</td>
    <td>5483</td>
  </tr>
  <tr>
    <td>Tidak Diketahui</td>
    <td>5483</td>
    <td>5.726.718 M²</td>
  </tr>
</tbody>
```

```

        </table>
    </div>
</div>
</div>
</div>
</div>
</div>
</div>
</div>
</div>
<div class="tab-pane fade" id="tabulasi" role="tabpanel" aria-
labelledby="tabulasi-tab">
    <div class="section-body">
        <div class="row">
            <div class="col-12">
                <table
                    class="table table-bordered table-vcenter js-
dataTable-full dataTable no-footer dtr-inline"
                    id="table" role="grid" aria-describedby="table_info">
                    <thead class="bg-gray-lights text-sdark">
                        <tr class="text-center" role="row">
                            <th rowspan="2" class="align-middle
sorting_asc" tabindex="0"
                                aria-controls="table" colspan="1" aria-
sort="ascending"
                                aria-label="Provinsi: activate to sort column
descending">Provinsi</th>
                            <th colspan="3" class="border-bottom-0"
rowspan="1">Tanah</th>
                            <th rowspan="2" class="align-middle sorting"
tabindex="0"
                                aria-controls="table" colspan="1"
                                aria-label="Bangunan: activate to sort column
ascending">Bangunan</th>

```

```

<th rowspan="2" class="align-middle sorting"
tabindex="0"
aria-controls="table" colspan="1"
aria-label="Barang: activate to sort column
ascending" style="">
Barang</th>
<th rowspan="2" class="align-middle sorting"
tabindex="0"
aria-controls="table" colspan="1"
aria-label="Kendaraan: activate to sort column
ascending"
style="">Kendaraan</th>
</tr>
<tr class="text-center" role="row">
<th class="align-middle sorting" tabindex="0"
aria-controls="table"
rowspan="1" colspan="1"
aria-label="Persyarikatan: activate to sort
column ascending">
Persyarikatan</th>
<th class="align-middle sorting" tabindex="0"
aria-controls="table"
rowspan="1" colspan="1"
aria-label="Total: activate to sort column
ascending">Total</th>
<th class="align-middle sorting" tabindex="0"
aria-controls="table"
rowspan="1" colspan="1"
aria-label="Luas: activate to sort column
ascending">Luas</th>
</tr>
</thead>
<tbody>

```

```
<tr role="row" class="odd">
  <td tabindex="0" class="sorting_1 font-w600
text-gray-darker link-fx">
    Aceh</>
  </td>
  <td class="text-right">125</td>
  <td class="text-right">146</td>
  <td class="text-right">50815085.42</td>
  <td class="text-right">50</td>
  <td class="text-right" style="">144</td>
  <td class="text-right" style="">6</td>
</tr>
<tr role="row" class="even">
  <td tabindex="0" class="sorting_1 font-w600
text-gray-darker link-fx">
    Bali</>
  </td>
  <td class="text-right">42</td>
  <td class="text-right">67</td>
  <td class="text-right">41361.00</td>
  <td class="text-right">68</td>
  <td class="text-right" style="">17537</td>
  <td class="text-right" style="">11</td>
</tr>
<tr role="row" class="odd">
  <td tabindex="0" class="sorting_1 font-w600
text-gray-darker link-fx">
    Bangka Belitung</>
  </td>
  <td class="text-right">90</td>
  <td class="text-right">107</td>
  <td class="text-right">584959.00</td>
```



```
<td class="text-right">95</td>
<td class="text-right" style="">4756</td>
<td class="text-right" style="">0</td>
</tr>
<tr role="row" class="even">
<td tabindex="0" class="sorting_1 font-w600
text-gray-darker link-fx">
    Banten</>
</td>
<td class="text-right">98</td>
<td class="text-right">160</td>
<td class="text-right">427686.25</td>
<td class="text-right">27</td>
<td class="text-right" style="">2809</td>
<td class="text-right" style="">16</td>
</tr>
<tr role="row" class="odd">
<td tabindex="0" class="sorting_1 font-w600
text-gray-darker link-fx">
    Bengkulu</>
</td>
<td class="text-right">90</td>
<td class="text-right">101</td>
<td class="text-right">660985.47</td>
<td class="text-right">71</td>
<td class="text-right" style="">20</td>
<td class="text-right" style="">0</td>
</tr>
<tr role="row" class="even">
<td tabindex="0" class="sorting_1 font-w600
text-gray-darker link-fx">
    DKI Jakarta</>
</td>
```

```
<td class="text-right">110</td>
<td class="text-right">126</td>
<td class="text-right">182486.60</td>
<td class="text-right">79</td>
<td class="text-right" style="">10215</td>
<td class="text-right" style="">9</td>
</tr>
</tbody>
</table>
</div>
</div>
</div>
</div>
```

```
</div>
@endsection
```

```
<script>
  document.addEventListener("DOMContentLoaded", function() {
    // Ambil data yang diperlukan dari tabel dan simpan dalam
variabel JavaScript
    var labels = ['Person', 'Persyarikatan Muhammadiyah'];
    var data = [5274, 20556];

    // Konfigurasi untuk chart
    var config = {
      type: 'doughnut', // Tipe chart (sesuaikan dengan kebutuhan
Anda)
      data: {
        labels: labels,
        datasets: [{
          data: data,
          backgroundColor: ['#36a2eb', '#ff6384'], // Warna untuk
```

setiap bagian chart

```
        }},  
    },  
    options: {  
        maintainAspectRatio: false, // Menonaktifkan rasio aspek  
default  
        responsive: true, // Membuat chart responsif  
        aspectRatio: 1.5, // Menentukan rasio aspek chart  
(lebar:tinggi)  
        plugins: {  
            legend: {  
                position: 'right', // Menempatkan legenda di sebelah  
kanan  
                align: 'center', // Menengahkan legenda  
            },  
        },  
    },  
};  
  
// Membuat chart menggunakan objek konfigurasi di atas  
var ctx = document.getElementById('pieTanah').getContext('2d');  
new Chart(ctx, config);  
});  
  
document.addEventListener("DOMContentLoaded", function() {  
    // Ambil data yang diperlukan dari tabel dan simpan dalam  
variabel JavaScript  
    var labels = ['Ekonomi', 'Kantor/Persyarikatan'];  
    var data = [8773, 34720];  
  
    // Konfigurasi untuk chart  
    var config = {  
        type: 'doughnut', // Tipe chart (sesuaikan dengan kebutuhan
```

Anda)

```
        data: {
            labels: labels,
            datasets: [{
                data: data,
                backgroundColor: ['#c0392b', '#27ae60'], // Warna untuk
setiap bagian chart
            }],
        },
        options: {
            maintainAspectRatio: false, // Menonaktifkan rasio aspek
default
            responsive: true, // Membuat chart responsif
            aspectRatio: 1.5, // Menentukan rasio aspek chart
(lebar:tinggi)
            plugins: {
                legend: {
                    position: 'right', // Menempatkan legenda di sebelah
kanan
                    align: 'center', // Menengahkan legenda
                },
            },
        },
    };

    // Membuat chart menggunakan objek konfigurasi di atas
    var ctx =
document.getElementById('pieBangunan').getContext('2d');
    new Chart(ctx, config);
});

document.addEventListener("DOMContentLoaded", function() {
    // Ambil data yang diperlukan dari tabel dan simpan dalam
```

variabel JavaScript

```
    var labels = ['Mebeller', 'Elektronik', 'Peralatan Rumah Tangga',  
'Peralatan Seni dan Olahraga',  
    'Peralatan Teknik'  
];  
var data = [110292, 926187, 351890, 273901, 728965]  
  
// Konfigurasi untuk chart  
var config = {  
    type: 'doughnut', // Tipe chart (sesuaikan dengan kebutuhan  
Anda)  
    data: {  
        labels: labels,  
        datasets: [{  
            data: data,  
            backgroundColor: ['#8e44ad', '#f1c40f', '#d35400',  
'#2980b9',  
                '#c0392b'  
            ], // Warna untuk setiap bagian chart  
        }],  
    },  
    options: {  
        maintainAspectRatio: false, // Menonaktifkan rasio aspek  
default  
        responsive: true, // Membuat chart responsif  
        aspectRatio: 1.5, // Menentukan rasio aspek chart  
(lebar:tinggi)  
        plugins: {  
            legend: {  
                position: 'right', // Menempatkan legenda di sebelah  
kanan  
                align: 'center', // Menengahkan legenda  
            },  
        },  
    },  
};
```

```

    },
  },
};

// Membuat chart menggunakan objek konfigurasi di atas
var ctx =
document.getElementById('pieBarang').getContext('2d');
  new Chart(ctx, config);
});

document.addEventListener("DOMContentLoaded", function() {
  // Ambil data yang diperlukan dari tabel dan simpan dalam
variabel JavaScript
  var labels = ['Mobil', 'Sepeda Motor', 'Sepeda', 'Bus',
    'Perahu'
  ];
  var data = [108213, 196254, 983261, 196261, 121]

  // Konfigurasi untuk chart
  var config = {
    type: 'doughnut', // Tipe chart (sesuaikan dengan kebutuhan
Anda)
    data: {
      labels: labels,
      datasets: [{
        data: data,
        backgroundColor: ['#e91e63', '#3498db', '#2ecc71',
'#9b59b6',
          '#ff5722'
        ], // Warna untuk setiap bagian chart
      }],
    },
  },
  options: {

```

```

        maintainAspectRatio: false, // Menonaktifkan rasio aspek
default
        responsive: true, // Membuat chart responsif
        aspectRatio: 1.5, // Menentukan rasio aspek chart
(lebar:tinggi)
        plugins: {
            legend: {
                position: 'right', // Menempatkan legenda di sebelah
kanan
                align: 'center', // Menengahkan legenda
            },
        },
    };

    // Membuat chart menggunakan objek konfigurasi di atas
    var ctx =
document.getElementById('pieKendaraan').getContext('2d');
    new Chart(ctx, config);
});

    document.addEventListener("DOMContentLoaded", function() {
        // Ambil data yang diperlukan dari tabel dan simpan dalam
variabel JavaScript
        var labels = ['Belum Produktif', 'Sudah Produktif', 'Tidak
Diketahui'];
        var data = [2206, 18195, 5483]

        // Konfigurasi untuk chart
        var config = {
            type: 'doughnut', // Tipe chart (sesuaikan dengan kebutuhan
Anda)
            data: {

```

```

        labels: labels,
        datasets: [{
            data: data,
            backgroundColor: ['#f39c12', '#2ecc71',
                '#9b59b6'
            ], // Warna untuk setiap bagian chart
        }],
    },
    options: {
        maintainAspectRatio: false, // Menonaktifkan rasio aspek
default
        responsive: true, // Membuat chart responsif
        aspectRatio: 1.5, // Menentukan rasio aspek chart
(lebar:tinggi)
        plugins: {
            legend: {
                position: 'right', // Menempatkan legenda di sebelah
kanan
                align: 'center', // Menengahkan legenda
            },
        },
    };

    // Membuat chart menggunakan objek konfigurasi di atas
    var ctx =
document.getElementById('pieStatusProduktif').getContext('2d');
    new Chart(ctx, config);
});

    document.addEventListener("DOMContentLoaded", function() {
        // Ambil data yang diperlukan dari tabel dan simpan dalam
variabel JavaScript

```



```

var labels = ['Mobil', 'Sepeda Motor', 'Sepeda', 'Bus',
    'Perahu'
];
var data = [108213, 196254, 983261, 196261, 121]

// Konfigurasi untuk chart
var config = {
    type: 'doughnut', // Tipe chart (sesuaikan dengan kebutuhan
Anda)
    data: {
        labels: labels,
        datasets: [{
            data: data,
            backgroundColor: ['#e91e63', '#3498db', '#2ecc71',
'#9b59b6',
                '#ff5722'
            ], // Warna untuk setiap bagian chart
        }],
    },
    options: {
        maintainAspectRatio: false, // Menonaktifkan rasio aspek
default
        responsive: true, // Membuat chart responsif
        aspectRatio: 1.5, // Menentukan rasio aspek chart
(lebar:tinggi)
        plugins: {
            legend: {
                position: 'right', // Menempatkan legenda di sebelah
kanan
                align: 'center', // Menengahkan legenda
            },
        },
    },
};

```

```

    });

    // Membuat chart menggunakan objek konfigurasi di atas
    var ctx =
document.getElementById('pieKendaraan').getContext('2d');
    new Chart(ctx, config);
});

document.addEventListener("DOMContentLoaded", function() {
    // Ambil data yang diperlukan dari tabel dan simpan dalam
variabel JavaScript
    var labels = ['Belum Sengketa', 'Sudah Sengketa', 'Tidak
Diketahui'];
    var data = [2206, 18195, 5483]

    // Konfigurasi untuk chart
    var config = {
        type: 'doughnut', // Tipe chart (sesuaikan dengan kebutuhan
Anda)
        data: {
            labels: labels,
            datasets: [{
                data: data,
                backgroundColor: ['#2ecc71', '#e67e22',
                    '#9b59b6'
                ], // Warna untuk setiap bagian chart
            }],
        },
        options: {
            maintainAspectRatio: false, // Menonaktifkan rasio aspek
default
            responsive: true, // Membuat chart responsif
            aspectRatio: 1.5, // Menentukan rasio aspek chart

```

```
(lebar:tinggi)

    plugins: {
        legend: {
            position: 'right', // Menempatkan legenda di sebelah
kanan
            align: 'center', // Menengahkan legenda
        },
    },
};

// Membuat chart menggunakan objek konfigurasi di atas
var ctx =
document.getElementById('pieStatusSengketa').getContext('2d');
    new Chart(ctx, config);
});
</script>
```

d) Aset tanah

Pada antarmuka aset tanah, pimpinan dan aum memiliki akses untuk melihat, menambah, menghapus dan mengedit data aset tanah yang telah diunggah, memungkinkan mereka melihat status terkini dari data aset tanah.

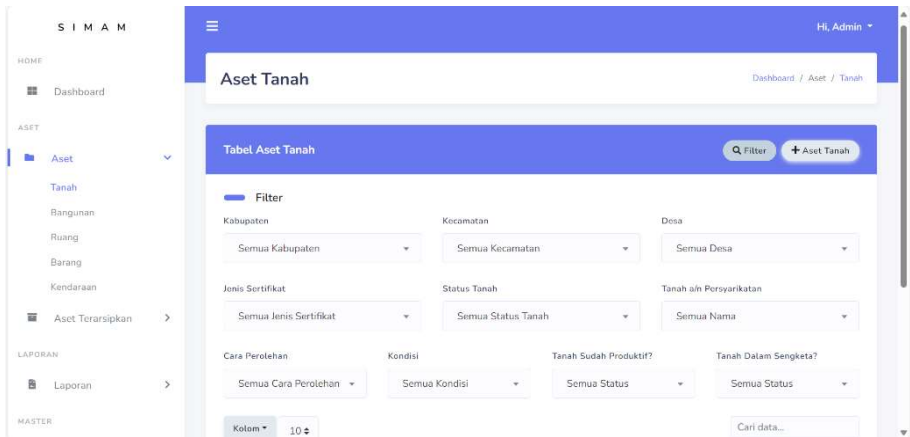

Gambar 4.12 Tampilan data aset tanah

```

@section('content')
    <div class="section-header">
        <h1>{{ $pageHeader }}</h1>
        <div class="section-header-breadcrumb">
            <div class="breadcrumb-item"><a
href="dashboard">Dashboard</a></div>
            <div class="breadcrumb-item">Aset</div>
            <div class="breadcrumb-item active"><a
href="aset/tanah/index">Tanah</a></div>
        </div>
    </div>
    <div class="section-body">
        <div class="row">
            <div class="col-12">
                <div class="card">
                    <div class="card-header bg-primary">
                        <h4 class="text-white">Tabel Aset Tanah</h4>
                        <div class="card-header-action">
                            <a data-collapse="#filter" class="btn btn-icon btn-light mr-
1" href="#"><i
class="fa fa-search"></i> Filter</a>
                            @if (auth()->user()->isReadOnly() === false)
                                <a href="{{ route('aset.tanah.create') }}" class="btn btn-
light">
                                    <i class="fas fa-plus"></i> Aset Tanah
                                </a>
                            @endif
                        </div>
                    </div>
                </div>
            </div>
        </div>
        <div class="card-body">

```

```
<div class="collapse" id="filter">
  <div class="section-title mt-0 pt-0">
    Filter
  </div>
  <div class="row">
    <div class="col-12">
      <div class="row">
        <div class="col-12 col-md-4 form-group">
          <label for="kabupaten_filter">Kabupaten</label>
          <select name="kabupaten_filter"
id="kabupaten_filter"
          class="form-control select2" data-
placeholder="Semua Kabupaten">
            <option value="0">Semua Kabupaten</option>
          </select>
        </div>
        <div class="col-12 col-md-4 form-group">
          <label for="kecamatan_filter">Kecamatan</label>
          <select name="kecamatan_filter"
id="kecamatan_filter"
          class="form-control select2" data-
placeholder="Semua Kecamatan">
            <option value="0">Semua Kecamatan</option>
          </select>
        </div>
        <div class="col-12 col-md-4 form-group">
          <label for="desa_filter">Desa</label>
          <select name="desa_filter" id="desa_filter"
class="form-control select2"
          data-placeholder="Semua Desa">
            <option value="2">Semua Desa</option>
          </select>
        </div>
      </div>
    </div>
  </div>
</div>
```

```
</div>
<div class="row">
  <div class="col-12 col-md-4 form-group">
    <label for="jenis_sertif_filter">Jenis
Sertifikat</label>
    <select name="jenis_sertif_filter"
id="jenis_sertif_filter"
class="form-control select2" data-
placeholder="Semua Jenis Sertifikat">
      <option value="0">Semua Jenis
Sertifikat</option>
    </select>
  </div>
  <div class="col-12 col-md-4 form-group">
    <label for="status_filter">Status Tanah</label>
    <select name="status_filter" id="status_filter"
class="form-control select2"
data-placeholder="Semua Status Tanah">
      <option value="0">Semua Status Tanah</option>
    </select>
  </div>
  <div class="col-12 col-md-4 form-group">
    <label for="nama_filter">Tanah a/n
Persyarikatan</label>
    <select name="nama_filter" id="nama_filter"
class="form-control select2"
data-placeholder="Semua Nama">
      <option value="2">Semua Nama</option>
    </select>
  </div>
</div>
<div class="row">
  <div class="col-12 col-md-3 form-group">
```

```
<label for="perolehan_filter">Cara
Perolehan</label>
<select name="perolehan_filter"
id="perolehan_filter"
class="form-control select2" data-
placeholder="Semua Cara Perolehan">
<option value="0">Semua Cara
Perolehan</option>
</select>
</div>
<div class="col-12 col-md-3 form-group">
<label for="kondisi_filter">Kondisi</label>
<select name="kondisi_filter" id="kondisi_filter"
class="form-control select2"
data-placeholder="Semua Kondisi">
<option value="3">Semua Kondisi</option>
</select>
</div>
<div class="col-12 col-md-3 form-group">
<label for="produktif_filter">Tanah Sudah
Produktif?</label>
<select name="produktif_filter"
id="produktif_filter"
class="form-control select2" data-
placeholder="Semua Status">
<option value="3">Semua Status</option>
</select>
</div>
<div class="col-12 col-md-3 form-group">
<label for="sengketa_filter">Tanah Dalam
Sengketa?</label>
<select name="sengketa_filter"
id="sengketa_filter"
```

```
class="form-control select2" data-  
placeholder="Semua Status">  
    <option value="3">Semua Status</option>  
</select>  
</div>  
</div>  
</div>  
</div>  
</div>  
</div>  
</div>  
  
<table id="data-table" class="table">  
    <thead>  
        <tr>  
            <th>Kode lokasi</th>  
            <th>Kode aset</th>  
            <th>Nama di Sertifikat</th>  
            <th>Luas (M²)</th>  
            <th>Sertifikat</th>  
            <th>Perolehan</th>  
            <th>Penggunaan</th>  
            <th>Tempo</th>  
            <th>Desa</th>  
            <th>Aksi</th>  
        </tr>  
    </thead>  
    <tbody>  
</tbody>  
</table>  
</div>  
</div>  
</div>  
</div>  
</div>  
</div>
```

@endsection

e) Tampilan aset bangunan

Pada antarmuka aset bangunan, pimpinan dan aum memiliki akses untuk melihat, menambah, menghapus dan mengedit data aset bangunan yang telah diunggah, memungkinkan mereka melihat status terkini dari data aset bangunan.

Nama	Kategori bangunan	Luas (M²)	Diresmikan	Aksi
Rumah	Guest House	112.50	-	+
Mesjid Al-Taqwa	Masjid	1.100,00	-	+

Gambar 4.13 Tampilan data aset bangunan

@section('content')

```
<div class="section-header">
  <h1>{{ $pageHeader }}</h1>
  <div class="section-header-breadcrumb">
    <div class="breadcrumb-item"><a
href="dashboard">Dashboard</a></div>
    <div class="breadcrumb-item">Aset</div>
    <div class="breadcrumb-item active"><a
href="aset/bangunan/index">Bangunan</a></div>
  </div>
</div>
<div class="section-body">
  <div class="row">
    <div class="col-12">
      <div class="card">
```

```

<div class="card-header bg-primary">
  <h4 class="text-white">Tabel Aset Bangunan</h4>
  <div class="card-header-action">
    <a data-collapse="#filter" class="btn btn-icon btn-light mr-
1" href="#"><i
      class="fa fa-search"></i> Filter</a>
    <a href="{{ route('aset.bangunan.prefill') }}" class="btn btn-
light">
      <i class="fas fa-plus"></i> Aset Bangunan
    </a>
  </div>
</div>
<div class="card-body">
  <div class="collapse" id="filter">
    <div class="section-title mt-0 pt-0">
      Filter
    </div>
    <div class="row">
      <div class="col-12">
        <div class="row">
          <div class="col-12 col-md-5 form-group">
            <label for="bidang_filter">Bidang</label>
            <select name="bidang_filter" id="bidang_filter"
class="form-control select2"
              data-placeholder="Semua Bidang">
              <option value="0" selected>Semua
Bidang</option>
            </select>
          </div>
          <div class="col-12 col-md-5 form-group">
            <label for="kategori_filter">Kategori</label>
            <select name="kategori_filter" id="kategori_filter"

```

```

class="form-control select2"
        data-placeholder="Semua Kategori">
        <option value="0" selected>Semua
Kategori</option>
    </select>
</div>
</div>
</div>
</div>
</div>
</div>
</div>

<table id="data-table" class="table">
<thead>
<tr>
<th>Kode lokasi</th>
<th>Kode aset</th>
<th>Nama</th>
<th>Kategori bangunan</th>
<th>Luas (M²)</th>
<th>Diresmikan</th>
<th>Aksi</th>
</tr>
</thead>
<tbody>

</tbody>
</table>
</div>
</div>
</div>
</div>
</div>
@endsection

```

f) Tampilan aset ruang

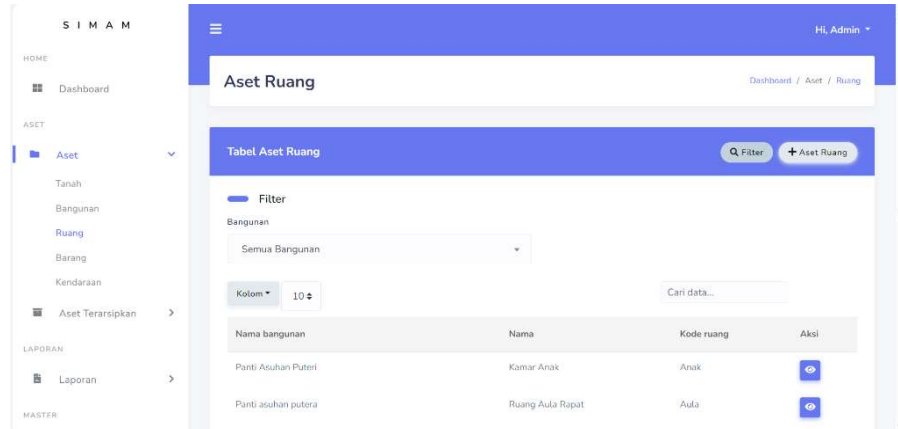

Gambar 4.14 Tampilan data aset ruang

```
@section('content')
```

```
<div class="section-header">
```

```
<h1>{{ $pageHeader }}</h1>
```

```
<div class="section-header-breadcrumb">
```

```
<div class="breadcrumb-item"><a
```

```
href="dashboard">Dashboard</a></div>
```

```
<div class="breadcrumb-item">Aset</div>
```

```
<div class="breadcrumb-item active"><a  
href="aset/ruang/index">Ruang</a></div>
```

```
</div>
```

```
</div>
```

```
<div class="section-body">
```

```
<div class="row">
```

```
<div class="col-12">
```

```
<div class="card">
```

```
<div class="card-header bg-primary">
```

```
<h4 class="text-white">Tabel Aset Ruang</h4>
```

```

<div class="card-header-action">
  <a data-collapse="#filter" class="btn btn-icon btn-light mr-
1" href="#"><i
  class="fa fa-search"></i> Filter</a>
  <a href={{ route('aset.ruang.prefill') }} class="btn btn-
light">
    <i class="fas fa-plus"></i> Aset Ruang
  </a>
</div>

</div>
<div class="card-body">
  <div class="collapse" id="filter">
    <div class="section-title mt-0 pt-0">
      Filter
    </div>
    <div class="row">
      <div class="col-12">
        <div class="row">
          <div class="col-12 col-md-6 form-group">
            <label for="bangunan_filter">Bangunan</label>
            <select name="bangunan_filter"
id="bangunan_filter" class="form-control select2"
            data-placeholder="Semua Bangunan">
              <option value="0">Semua Bangunan</option>
            </select>
          </div>
        </div>
      </div>
    </div>
  </div>
</div>

<table id="data-table" class="table">

```

```

<thead>
  <tr>
    <th>Kode lokasi</th>
    <th>Nama bangunan</th>
    <th>Nama</th>
    <th>Kode ruang</th>
    <th>Aksi</th>
  </tr>
</thead>
<tbody>

</tbody>
</table>
</div>
</div>
</div>
</div>
</div>
</div>
@endsection

```

g) Tampilan aset barang

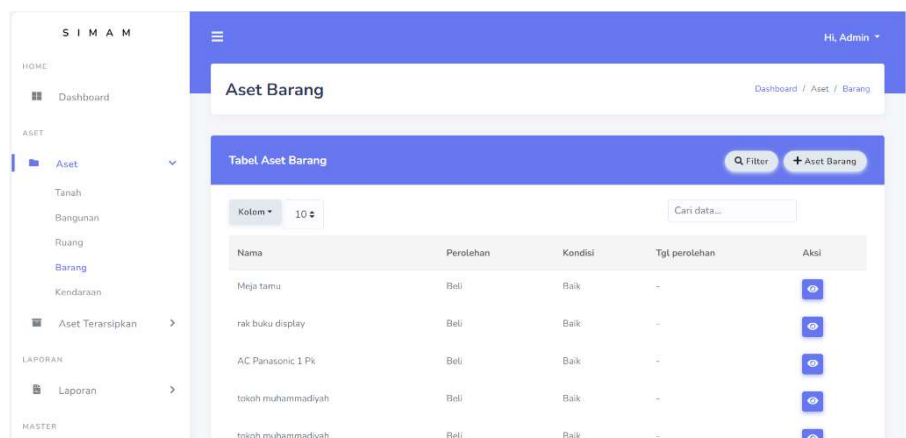

Gambar 4.15 Tampilan data aset barang

Di formulir penambahan aset barang, pimpinan atau aum memiliki fasilitas untuk mengajukan penambahan aset barang. Terdapat beberapa

persyaratan data yang harus dipenuhi sebelum penginputan dikirimkan. Sebelum pimpinan atau aum dapat mengajukan penambahan data aset barang syaratnya perlu ada atau pilih bangunan untuk ditambahkan ruang.

```
@section('content')
<div class="section-header">
  <h1>{{ $pageHeader }}</h1>
  <div class="section-header-breadcrumb">
    <div class="breadcrumb-item"><a href="#">Dashboard</a></div>
    <div class="breadcrumb-item">Aset</div>
    <div class="breadcrumb-item active"><a
href="aset/barang/index">Barang</a></div>
  </div>
</div>
<div class="section-body">
  <div class="row">
    <div class="col-12">
      <div class="card">
        <div class="card-header bg-primary">
          <h4 class="text-white">Tabel Aset Barang</h4>
          <div class="card-header-action">
            <a data-collapse="#filter" class="btn btn-icon btn-light mr-
1" href="#"><i
class="fa fa-search"></i> Filter</a>
            <a href="{{ route('aset.barang.prefill') }}" class="btn btn-
light">
              <i class="fas fa-plus"></i> Aset Barang
            </a>
          </div>
        </div>
        <div class="card-body">
          <div class="collapse" id="filter">
            <div class="section-title mt-0 pt-0">
              Filter
            </div>
          </div>
        </div>
      </div>
    </div>
  </div>
</div>
```

```
</div>
<div class="row">
  <div class="col-12">
    <div class="row">
      <div class="col-12 col-md-6 form-group">
        <label for="bangunan_filter">Bangunan</label>
        <select name="bangunan_filter"
id="bangunan_filter" class="form-control select2"
        data-placeholder="Semua Bangunan">
          <option value="0">Semua Bangunan</option>
        </select>
      </div>
      <div class="col-12 col-md-6 form-group">
        <label for="ruang_filter">Ruang</label>
        <select name="ruangan_filter" id="ruang_filter"
class="form-control select2"
        data-placeholder="Semua Ruang">
          <option value="0">Semua Ruang</option>
        </select>
      </div>
    </div>
  <div class="row">
    <div class="col-12 col-md-4 form-group">
      <label for="kategori_filter">Kategori</label>
      <select name="kategori_filter" id="kategori_filter"
class="form-control select2"
        data-placeholder="Semua Kategori">
        <option value="0">Semua Kategori</option>
      </select>
    </div>
    <div class="col-12 col-md-4 form-group">
      <label for="kelompok_filter">Kelompok</label>
      <select name="kelompok_filter"
```



```
id="kelompok_filter" class="form-control select2"
    data-placeholder="Semua Kelompok">
    <option value="0">Semua Kelompok</option>
</select>
</div>
<div class="col-12 col-md-4 form-group">
    <label for="jenis_filter">Jenis</label>
    <select name="jenis_filter" id="jenis_filter"
class="form-control select2"
    data-placeholder="Semua Jenis">
    <option value="0">Semua Jenis</option>
</select>
</div>
</div>
<div class="row">
    <div class="col-12 col-md-4 form-group">
        <label for="kondisi_filter">Kondisi</label>
        <select name="kondisi_filter" id="kondisi_filter"
class="form-control select2"
    data-placeholder="Semua Kondisi">
    <option value="0">Semua Kondisi</option>
</select>
</div>
<div class="col-12 col-md-4 form-group">
    <label for="perolehan_filter">Perolehan</label>
    <select name="perolehan_filter"
id="perolehan_filter"
    class="form-control select2" data-
placeholder="Semua Perolehan">
    <option value="0">Semua Perolehan</option>
</select>
</div>
</div>
```

```

</div>
</div>
</div>
<table id="data-table" class="table">
<thead>
<tr>
<th>Kode Lokasi</th>
<th>Kode Barang</th>
<th>Nama</th>
<th>Perolehan</th>
<th>Kondisi</th>
<th>Tgl perolehan</th>
<th>Aksi</th>
</tr>
</thead>
<tbody>

</tbody>
</table>
</div>
</div>
</div>
</div>
</div>
@endsection

```

h) Tampilan aset kendaraan

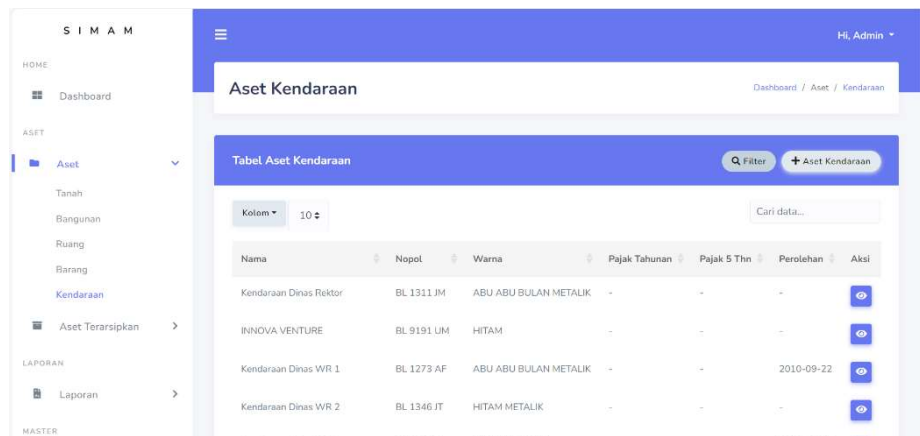

4.

```
@section('content')
<div class="section-header">
  <h1>{{ $pageHeader }}</h1>
  <div class="section-header-breadcrumb">
    <div class="breadcrumb-item"><a href="{{ route('dashboard')
}}">Dashboard</a></div>
    <div class="breadcrumb-item">Aset</div>
    <div class="breadcrumb-item active"><a href="{{
route('aset.kendaraan.index') }}">Kendaraan</a></div>
  </div>
</div>
<div class="section-body">
  <div class="row">
    <div class="col-12">
      <div class="card">
        <div class="card-header bg-primary">
          <h4 class="text-white">Tabel Aset Kendaraan</h4>
          <div class="card-header-action">
            <a data-collapse="#filter" class="btn btn-icon btn-light
mr-1" href="#"><i
class="fa fa-search"></i> Filter</a>
            @if (auth()->user()->isReadOnly() === false)
              <a href="{{ route('aset.kendaraan.prefill') }}" class="btn
btn-light">
                <i class="fas fa-plus"></i> Aset Kendaraan
              </a>
            @endif
          </div>
        </div>
      </div>
    </div>
  </div>
  <div class="card-body">
    <div class="collapse" id="filter">
      <div class="section-title mt-0 pt-0">
```

```

Filter
</div>
<div class="row">
  <div class="col-12">
    <div class="row">
      <div class="col-12 col-md-6 form-group">
        <label for="bangunan_filter">Bangunan</label>
        <select name="bangunan_filter"
id="bangunan_filter" class="form-control select2"
        data-placeholder="Semua Bangunan">
          <option value="0">Semua
Bangunan</option>
          @foreach ($bangunan as $item)
            <option value="{{ $item->id }}">
              {{ $item->nama }}
            </option>
          @endforeach
        </select>
      </div>
      <div class="col-12 col-md-6 form-group">
        <label for="ruang_filter">Ruang</label>
        <select name="ruangan_filter" id="ruang_filter"
class="form-control select2"
        data-placeholder="Semua Ruang">
          <option value="0">Semua Ruang</option>
        </select>
      </div>
    </div>
  </div>
  <div class="row">
    <div class="col-12 col-md-4 form-group">
      <label for="kategori">Kategori</label>
      <select name="kategori_filter"
id="kategori_filter" class="form-control select2"

```



```
<th>Kode lokasi</th>
<th>Kode aset</th>
<th>Nama</th>
<th>Nopol</th>
<th>Warna</th>
<th>Pajak Tahunan</th>
<th>Pajak 5 Thn</th>
<th>Perolehan</th>
<th>Aksi</th>
</tr>
</thead>
<tbody>

</tbody>
</table>
</div>
</div>
</div>
</div>
</div>
</div>
@endsection
```

i) Arsip aset tanah

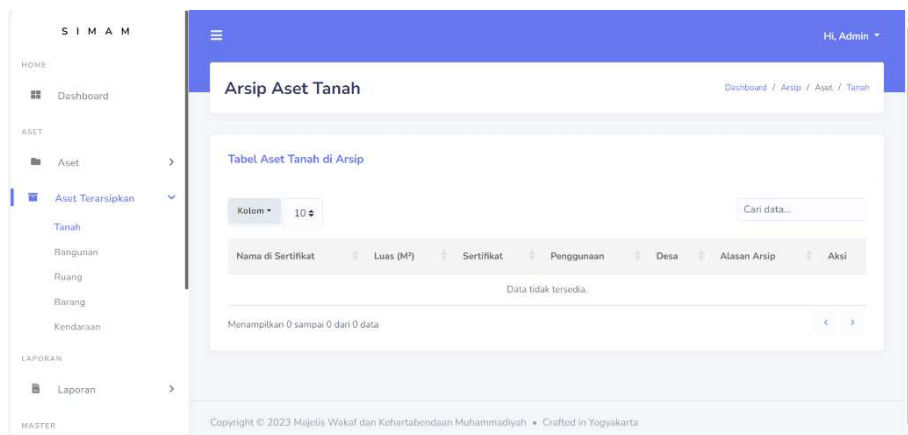

Gambar 4.17 Tampilan data arsip tanah

```

@section('content')
<div class="section-header">
  <h1>{{ $pageHeader }}</h1>
  <div class="section-header-breadcrumb">
    <div class="breadcrumb-item"><a href="{{ route('dashboard')
}}">Dashboard</a></div>
    <div class="breadcrumb-item active"><a href="{{
route('arsip.aset.index') }}">Arsip</a></div>
    <div class="breadcrumb-item">Aset</div>
    <div class="breadcrumb-item active"><a href="{{
route('arsip.aset.tanah.index') }}">Tanah</a></div>
  </div>
</div>
<div class="section-body">
  <div class="row">
    <div class="col-12">
      <div class="card">
        <div class="card-header">
          <h4>Tabel Aset Tanah di Arsip</h4>
        </div>
        <div class="card-body">
          {{-- <div class="table-responsive"> --}}
          <table id="data-table" class="table">
            <thead>
              <tr>
                <th>Kode lokasi</th>
                <th>Kode aset</th>
                <th>Nama di Sertifikat</th>
                <th>Luas (M2)</th>
                <th>Sertifikat</th>
                <th>Perolehan</th>
                <th>Penggunaan</th>
            </thead>
          </table>
        </div>
      </div>
    </div>
  </div>

```

```
<th>Tempo</th>
<th>Desa</th>
<th>Alasan Arsip</th>
<th>Aksi</th>
</tr>
</thead>
<tbody>
  {{-- Diisi oleh datatables --}}
</tbody>
</table>
  {{-- </div> --}}
</div>
</div>
</div>
</div>
@endsection
```

j) Arsip aset bangunan

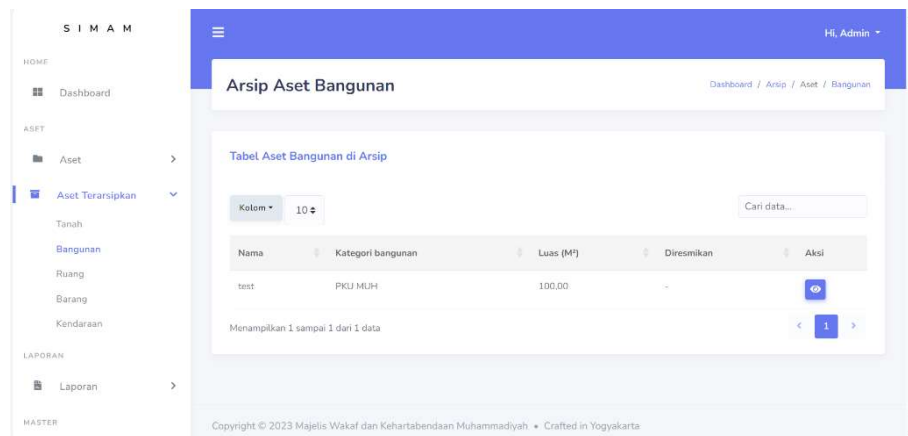

Gambar 4.18 Tampilan arsip bangunan

```

@section('content')
    <div class="section-header">
        <h1>{{ $pageHeader }}</h1>
        <div class="section-header-breadcrumb">
            <div class="breadcrumb-item"><a href="{{ route('dashboard')
}}">Dashboard</a></div>
            <div class="breadcrumb-item active"><a href="{{
route('arsip.aset.index') }}">Arsip</a></div>
            <div class="breadcrumb-item">Aset</div>
            <div class="breadcrumb-item active"><a href="{{
route('aset.bangunan.index') }}">Bangunan</a></div>
        </div>
    </div>
    <div class="section-body">
        <div class="row">
            <div class="col-12">
                <div class="card">
                    <div class="card-header">
                        <h4>Tabel Aset Bangunan di Arsip</h4>
                    </div>
                    <div class="card-body">
                        <table id="data-table" class="table">
                            <thead>
                                <tr>
                                    <th>Kode lokasi</th>
                                    <th>Kode aset</th>
                                    <th>Nama</th>
                                    <th>Kategori bangunan</th>
                                    <th>Luas (M2)</th>
                                    <th>Diresmikan</th>
                                    <th>Aksi</th>
                                </tr>
                            </thead>

```

```

        <tbody>

        </tbody>

    </table>

</div>

</div>

</div>

</div>

</div>

</div>

@endsection

```

k) Arsip ruang

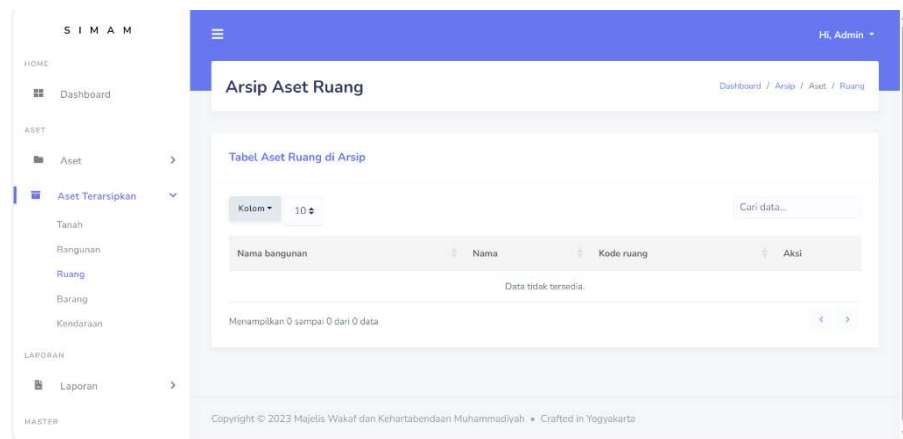

Gambar 4.19 Tampilan data arsip ruang

```

@section('content')

<div class="section-header">
    <h1>{{ $pageHeader }}</h1>
    <div class="section-header-breadcrumb">
        <div class="breadcrumb-item"><a href="{{ route('dashboard') }}">Dashboard</a></div>
        <div class="breadcrumb-item active"><a href="{{ route('arsip.aset.index') }}">Arsip</a></div>
        <div class="breadcrumb-item">Aset</div>
        <div class="breadcrumb-item active"><a href="{{ route('arsip.aset.ruang.index') }}">Ruang</a></div>
    </div>

```

```
</div>
<div class="section-body">
  <div class="row">
    <div class="col-12">
      <div class="card">
        <div class="card-header">
          <h4>Tabel Aset Ruang di Arsip</h4>
        </div>
        <div class="card-body">
          <table id="data-table" class="table">
            <thead>
              <tr>
                <th>Kode lokasi</th>
                <th>Nama bangunan</th>
                <th>Nama</th>
                <th>Kode ruang</th>
                <th>Aksi</th>
              </tr>
            </thead>
            <tbody>
              </tbody>
          </table>
        </div>
      </div>
    </div>
  </div>
</div>
@endsection
```

l) Arsip Barang

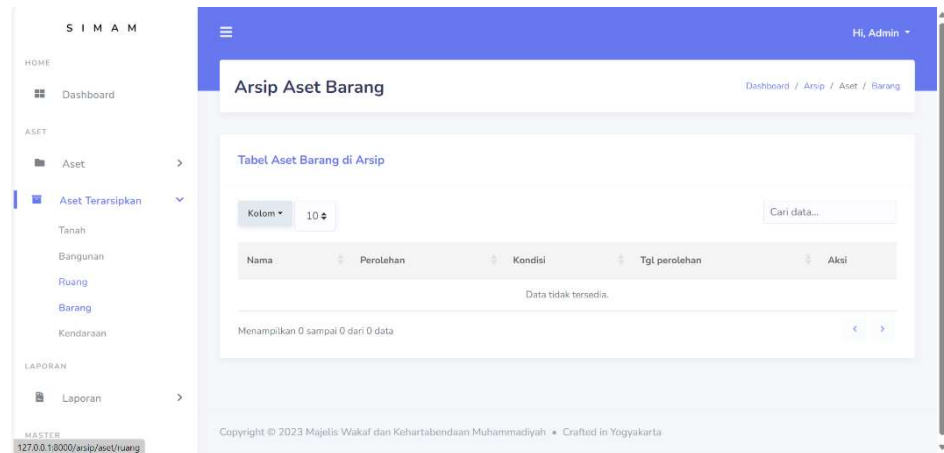

Gambar 4.20 Tampilan data arsip barang

```
@section('content')
<div class="section-header">
  <h1>{{ $pageHeader }}</h1>
  <div class="section-header-breadcrumb">
    <div class="breadcrumb-item"><a href="{{ route('dashboard')
    }}">Dashboard</a></div>
    <div class="breadcrumb-item active"><a href="{{
    route('arsip.aset.index') }}">Arsip</a></div>
    <div class="breadcrumb-item">Aset</div>
    <div class="breadcrumb-item active"><a href="{{
    route('arsip.aset.barang.index') }}">Barang</a></div>
  </div>
</div>
<div class="section-body">
  <div class="row">
    <div class="col-12">
      <div class="card">
        <div class="card-header">
          <h4>Tabel Aset Barang di Arsip</h4>
        </div>
        <div class="card-body">
```

```
<table id="data-table" class="table">
  <thead>
    <tr>
      <th>Kode Lokasi</th>
      <th>Kode Barang</th>
      <th>Nama</th>
      <th>Perolehan</th>
      <th>Kondisi</th>
      <th>Tgl perolehan</th>
      <th>Aksi</th>
    </tr>
  </thead>
  <tbody>

</tbody>
</table>
</div>
</div>
</div>
</div>
</div>
@endsection
```

j) Arsip kendaraan

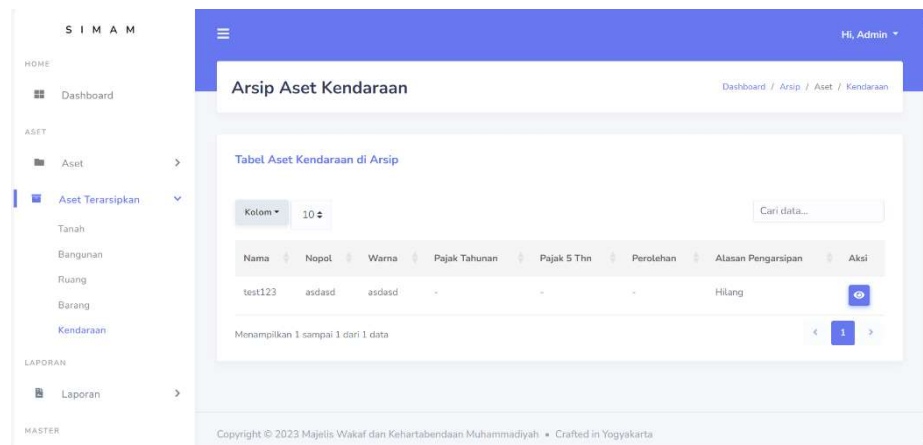

Gambar 4.21 Tampilan data arsip kendaraan

```
@section('content')
<div class="section-header">
  <h1>{{ $pageHeader }}</h1>
  <div class="section-header-breadcrumb">
    <div class="breadcrumb-item"><a href="{{ route('dashboard')
}}">Dashboard</a></div>
    <div class="breadcrumb-item active"><a href="{{
route('arsip.aset.index') }}">Arsip</a></div>
    <div class="breadcrumb-item">Aset</div>
    <div class="breadcrumb-item active"><a href="{{
route('arsip.aset.kendaraan.index') }}">Kendaraan</a></div>
  </div>
</div>
<div class="section-body">
  <div class="row">
    <div class="col-12">
      <div class="card">
        <div class="card-header">
          <h4>Tabel Aset Kendaraan di Arsip</h4>
        </div>
        <div class="card-body">
          <table id="data-table" class="table">
            <thead>
              <tr>
                <th>Kode lokasi</th>
                <th>Kode aset</th>
                <th>Nama</th>
                <th>Nopol</th>
                <th>Warna</th>
                <th>Pajak Tahunan</th>
                <th>Pajak 5 Thn</th>
            </thead>
          </table>
        </div>
      </div>
    </div>
  </div>
</div>
```

```

        <th>Perolehan</th>
        <th>Alasan Pengarsipan</th>
        <th>Aksi</th>
    </tr>
</thead>
<tbody>

</tbody>
</table>
</div>
</div>
</div>
</div>
</div>
@endsection

```

k) Laporan Tanah

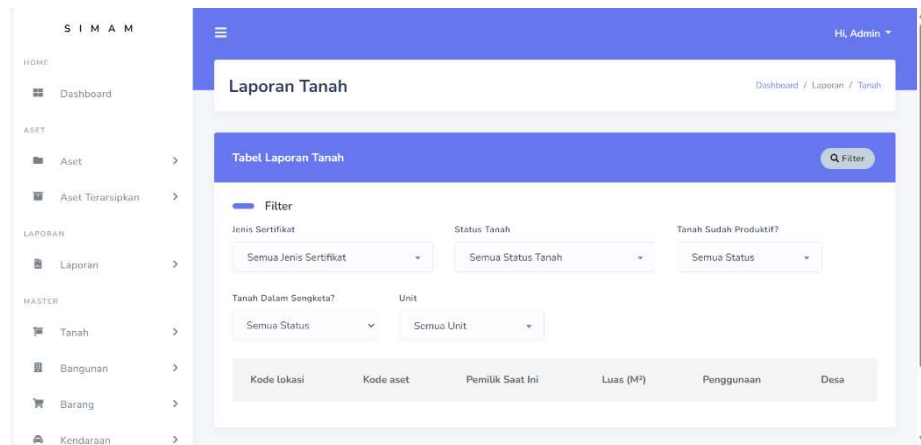

Gambar 4.22 Tampilan laporan tanah

```

@section('content')
<div class="section-header">
    <h1>{{ $pageHeader }}</h1>
    <div class="section-header-breadcrumb">
        <div class="breadcrumb-item"><a

```

```

href="dashboard">Dashboard</a></div>
    <div class="breadcrumb-item">Laporan</div>
    <div class="breadcrumb-item active"><a
href="aset/laporan/tanah/index">Tanah</a></div>
    </div>
</div>
<div class="section-body">
    <div class="row">
        <div class="col-12">
            <div class="card">
                <div class="card-header bg-primary">
                    <h4 class="text-white">Tabel Laporan Tanah</h4>
                    <div class="card-header-action">
                        <a data-collapse="#filter" class="btn btn-icon btn-light mr-
1" href="#"><i
                            class="fa fa-search"></i> Filter</a>
                    </div>
                </div>
                <div class="card-body">
                    <div class="collapse" id="filter">
                        <div class="section-title mt-0 pt-0">
                            Filter
                        </div>
                        <div class="row">
                            <div class="col-12">
                                <div class="row">
                                    <div class="col-12 col-md-4 form-group">
                                        <label for="jenis_sertif_filter">Jenis
Sertifikat</label>
                                        <select name="jenis_sertif_filter"
id="jenis_sertif_filter"
                                        class="form-control select2" data-
placeholder="Semua Jenis Sertifikat">

```



```

        <option value="0">Semua Jenis
Sertifikat</option>
    </select>
</div>
<div class="col-12 col-md-4 form-group">
    <label for="status_filter">Status Tanah</label>
    <select name="status_filter" id="status_filter"
class="form-control select2"
        data-placeholder="Semua Status Tanah">
        <option value="0">Semua Status
Tanah</option>
    </select>
</div>
<div class="col-12 col-md-3 form-group">
    <label for="produktif_filter">Tanah Sudah
Produktif?</label>
    <select name="produktif_filter"
id="produktif_filter"
        class="form-control select2" data-
placeholder="Semua Status">
        <option value="3">Semua Status</option>
    </select>
</div>
<div class="col-12 col-md-3 form-group">
    <label for="sengketa_filter">Tanah Dalam
Sengketa?</label>
    <select name="sengketa_filter"
id="sengketa_filter" class="form-control select2"
        data-placeholder="Semua Status">
        <option value="3">Semua Status</option>
    </select>
</div>
<div class="col-12 col-md-3 form-group">

```

I) Laporan Bangunan

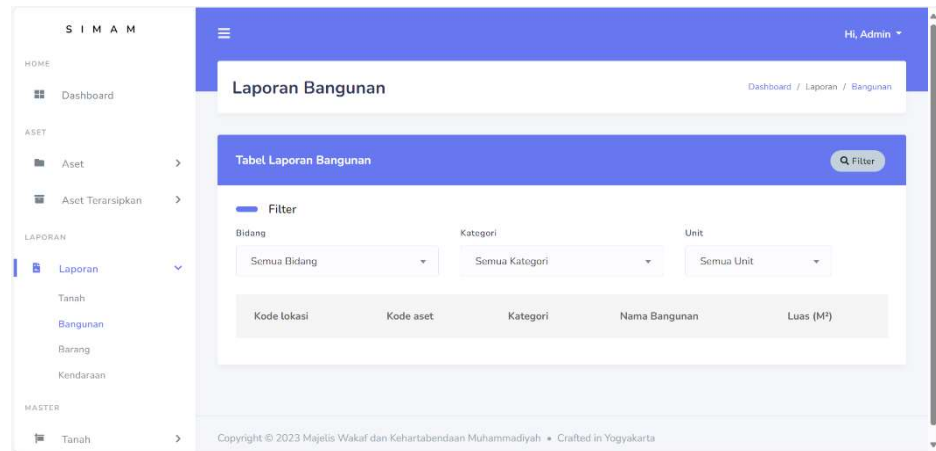

Gambar 4.23 Tampilan laporan bangunan

```
@section('content')
<div class="section-header">
  <h1>{{ $pageHeader }}</h1>
  <div class="section-header-breadcrumb">
    <div class="breadcrumb-item"><a
href="dashboard">Dashboard</a></div>
    <div class="breadcrumb-item">Laporan</div>
    <div class="breadcrumb-item active"><a
href="aset/laporan/bangunan/index">Bangunan</a></div>
  </div>
</div>
<div class="section-body">
  <div class="row">
    <div class="col-12">
      <div class="card">
        <div class="card-header bg-primary">
          <h4 class="text-white">Tabel Laporan Bangunan</h4>
          <div class="card-header-action">
            <a data-collapse="#filter" class="btn btn-icon btn-light mr-
1" href="#"><i
class="fa fa-search"></i> Filter</a>
          </div>
        </div>
      </div>
    </div>
  </div>
</div>
```

```
</div>
<div class="card-body">
  <div class="collapse" id="filter">
    <div class="section-title mt-0 pt-0">
      Filter
    </div>
    <div class="row">
      <div class="col-12">
        <div class="row">
          <div class="col-12 col-md-4 form-group">
            <label for="bidang_filter">Bidang</label>
            <select name="bidang_filter" id="bidang_filter"
class="form-control select2"
          data-placeholder="Semua bidang">
            <option value="0">Semua Bidang</option>
          </select>
        </div>
        <div class="col-12 col-md-4 form-group">
          <label for="kategori_filter">Kategori</label>
          <select name="kategori_filter" id="kategori_filter"
class="form-control select2"
          data-placeholder="Semua Kategori">
            <option value="0">Semua Kategori</option>
          </select>
        </div>
        <div class="col-12 col-md-3 form-group">
          <label for="unit_filter">Unit</label>
          <select name="unit_filter" id="unit_filter"
class="form-control select2"
          data-placeholder="Semua Status">
            <option value="3">Semua Unit</option>
          </select>
        </div>
      </div>
    </div>
  </div>
</div>
```

```
</div>
</div>
</div>
</div>

<table id="data-table" class="table">
  <thead>
    <tr>
      <th>Kode lokasi</th>
      <th>Kode aset</th>
      <th>Kategori</th>
      <th>Nama Bangunan</th>
      <th>Luas (M²)</th>
    </tr>
  </thead>
  <tbody>
  </tbody>
</table>
</div>
</div>
</div>
</div>
</div>
</div>
@endsection
```

j) Laporan Barang

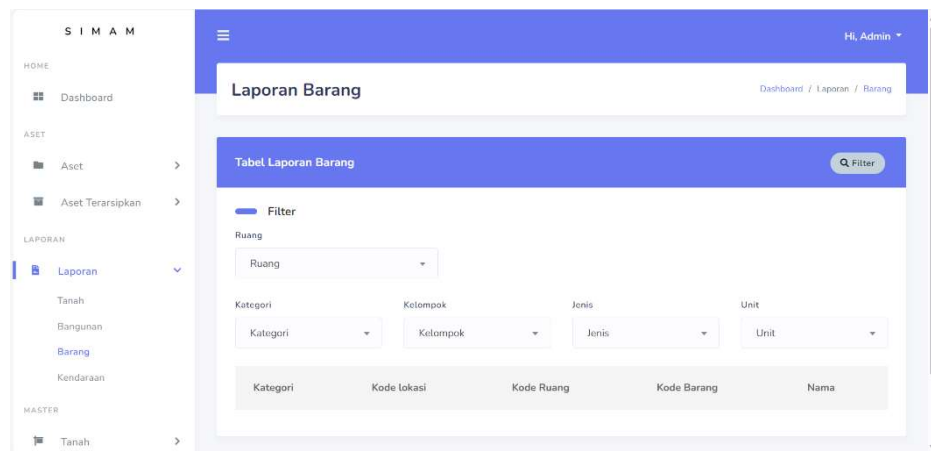

Gambar 4.24 Tampilan laporan barang

L

```
@section('content')
<div class="section-header">
  <h1>{{ $pageHeader }}</h1>
  <div class="section-header-breadcrumb">
    <div class="breadcrumb-item"><a
href="dashboard">Dashboard</a></div>
    <div class="breadcrumb-item">Laporan</div>
    <div class="breadcrumb-item active"><a
href="aset/laporan/barang/index">Barang</a></div>
  </div>
</div>
<div class="section-body">
  <div class="row">
    <div class="col-12">
      <div class="card">
        <div class="card-header bg-primary">
          <h4 class="text-white">Tabel Laporan Barang</h4>
          <div class="card-header-action">
            <a data-collapse="#filter" class="btn btn-icon btn-light mr-
1" href="#"><i
class="fa fa-search"></i> Filter</a>
          </div>
        </div>
        <div class="card-body">
          <div class="collapse" id="filter">
            <div class="section-title mt-0 pt-0">
              Filter
            </div>
            <div class="row">
              <div class="col-12">
                <div class="row">
```

```
<div class="col-12 col-md-4 form-group">
  <label for="ruang_filter">Ruang</label>
  <select name="ruang_filter" id="ruang_filter"
class="form-control select2"
  data-placeholder="Ruang">
    <option value="0">Ruang</option>
  </select>
</div>
</div>
<div class="row">
  <div class="col-12 col-md-3 form-group">
    <label for="kategoroi_filter">Kategori</label>
    <select name="kategoroi_filter" id="kategoroi_filter"
class="form-control select2"
  data-placeholder="Kategori">
    <option value="0">Kategori</option>
  </select>
</div>
  <div class="col-12 col-md-3 form-group">
    <label for="kelompok_filter">Kelompok</label>
    <select name="kelompok_filter"
id="kelompok_filter" class="form-control select2"
  data-placeholder="Kelompok">
    <option value="0">Kelompok</option>
  </select>
</div>
  <div class="col-12 col-md-3 form-group">
    <label for="jenis_filter">Jenis</label>
    <select name="jenis_filter" id="jenis_filter"
class="form-control select2"
  data-placeholder="Jenis">
    <option value="0">Jenis</option>
  </select>
</div>
</div>
```

k) Laporan Kendaraan

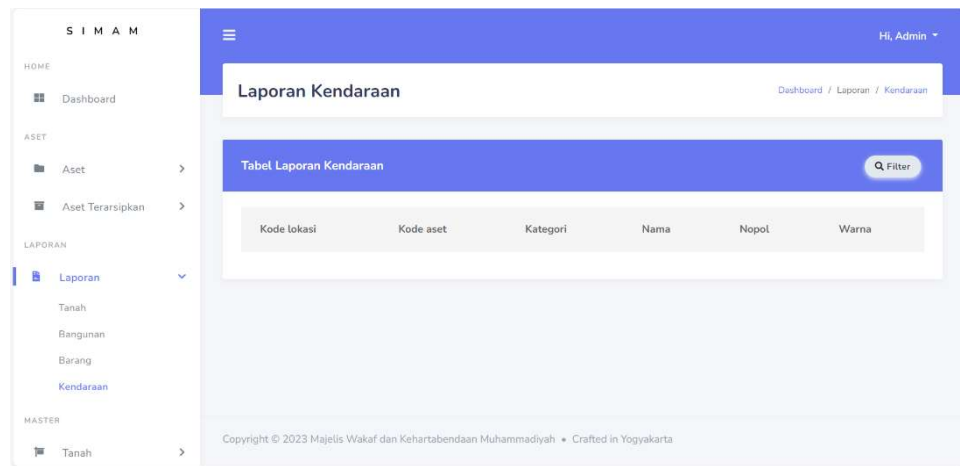

Copyright © 2023 Majelis Wakaf dan Kehartabendaan Muhammadiyah • Crafted in Yogyakarta

Gambar 4.25 Tampilan laporan kendaraan

Master Tanah

a) Cara perolehan

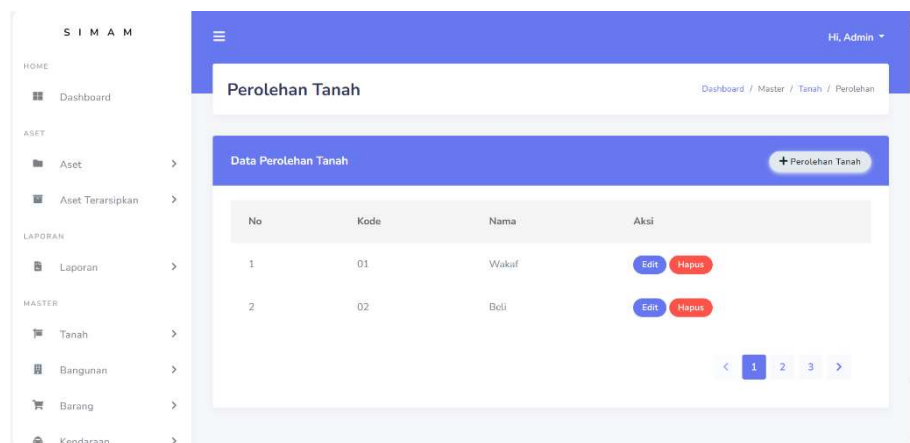

No	Kode	Nama	Aksi
1	01	Wakif	Edit Hapus
2	02	Beli	Edit Hapus

Gambar 4.26 Tampilan cara perolehan tanah

```
@section('content')
```

```
<div class="section-header">
```

```
<h1>{{ $pageHeader }}</h1>
```

```
<div class="section-header-breadcrumb">
```

```
<div class="breadcrumb-item"><a
```

```
href="dashboard">Dashboard</a></div>
```

```
<div class="breadcrumb-item">Master</div>
```

```
<div class="breadcrumb-item active"><a
```

```
href="#">Tanah</a></div>
```

```

<div class="breadcrumb-item">Perolehan</div>
</div>
</div>
<div class="section-body">
<div class="row">
<div class="col-12">
<div class="card">
<div class="card-header bg-primary">
<h4 class="text-white">Data Perolehan Tanah</h4>
<div class="card-header-action">
@if (auth()->user()->isReadOnly() === false)
<a href="{{ url('master/tanah/peroleh/create') }}"
class="btn btn-light">
<i class="fas fa-plus"></i> Perolehan Tanah
</a>
@endif

</div>
</div>
</div>
<div class="card-body">
<table id="data-table" class="table">
<thead>
<tr>
<th>No</th>
<th>Kode</th>
<th>Nama</th>
<th>Aksi</th>
</tr>
<tr>
<td>1</td>
<td>01</td>
<td>Wakaf</td>
<td>

```

```

        <div class="badge badge-primary">Edit</div>
        <div class="badge badge-danger">Hapus</div>
    </td>
</tr>
<tr>
    <td>
        <div class="badge badge-primary">Edit</div>
        <div class="badge badge-danger">Hapus</div>
    </td>
</tr>
</thead>
<tbody>
</tbody>
</table>
<div class="card-footer text-right">
    <nav class="d-inline-block">
        <ul class="pagination mb-0">
            <li class="page-item disabled">
                <a class="page-link" href="#" tabindex="-1"><i
                    class="fas fa-chevron-left"></i></a>
            </li>
            <li class="page-item active"><a class="page-link"
href="#">1 <span
                class="sr-only">(current)</span></a></li>
            <li class="page-item">
                <a class="page-link" href="#">2</a>
            </li>
            <li class="page-item"><a class="page-link"
href="#">3</a></li>
            <li class="page-item">

```

```

<a class="page-link" href="#"><i class="fas fa-
chevron-right"></i></a>
</li>
</ul>
</nav>
</div>
</div>
</div>
</div>
</div>
</div>
</div>
</div>
@endsection

```

b) Jenis Sertifikat

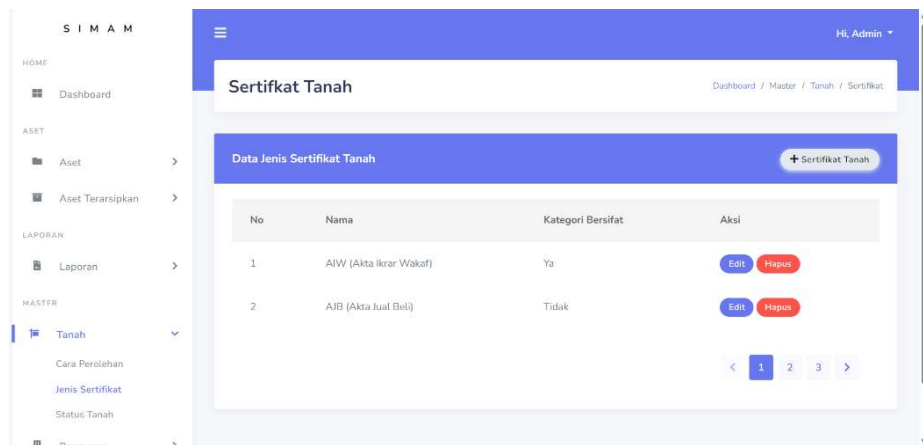

Gambar 4.27 Tampilan jenis sertifikat tanah

```

@section('content')
<div class="section-header">
<h1>{{ $pageHeader }}</h1>
<div class="section-header-breadcrumb">
<div class="breadcrumb-item"><a
href="dashboard">Dashboard</a></div>
<div class="breadcrumb-item">Master</div>
<div class="breadcrumb-item active"><a
href="#">Tanah</a></div>

```

```

        <div class="breadcrumb-item">Sertifikat</div>
    </div>
</div>
<div class="section-body">
    <div class="row">
        <div class="col-12">
            <div class="card">
                <div class="card-header bg-primary">
                    <h4 class="text-white">Data Jenis Sertifikat Tanah</h4>
                    <div class="card-header-action">
                        <a href="{{ url('master/tanah/sertifikat/create') }}"
class="btn btn-light">
                            <i class="fas fa-plus"></i> Sertifikat Tanah
                        </a>
                    </div>
                </div>
                <div class="card-body">
                    <table id="data-table" class="table">
                        <thead>
                            <tr>
                                <th>No</th>
                                <th>Nama</th>
                                <th>Kategori Bersifat</th>
                                <th>Aksi</th>
                            </tr>
                            <tr>
                                <td>1</td>
                                <td>AIW (Akta Ikrar Wakaf)</td>
                                <td>Ya</td>
                                <td>
                                    <div class="badge badge-primary">Edit</div>
                                    <div class="badge badge-danger">Hapus</div>
                                </td>
                            </tr>
                        </thead>
                    </table>
                </div>
            </div>
        </div>
    </div>

```

```

</tr>
<tr>
  <td>2</td>
  <td>AJB (Akta Jual Beli)</td>
  <td>Tidak</td>
  <td>
    <div class="badge badge-primary">Edit</div>
    <div class="badge badge-danger">Hapus</div>
  </td>
</tr>
</thead>
<tbody>
</tbody>
</table>
<div class="card-footer text-right">
  <nav class="d-inline-block">
    <ul class="pagination mb-0">
      <li class="page-item disabled">
        <a class="page-link" href="#" tabindex="-1"><i
          class="fas fa-chevron-left"></i></a>
      </li>
      <li class="page-item active"><a class="page-link"
href="#">1 <span
          class="sr-only">(current)</span></a></li>
      <li class="page-item">
        <a class="page-link" href="#">2</a>
      </li>
      <li class="page-item"><a class="page-link"
href="#">3</a></li>
      <li class="page-item">
        <a class="page-link" href="#"><i class="fas fa-
chevron-right"></i></a>
      </li>
    </ul>
  </nav>
</div>

```



```

</div>
</div>
<div class="section-body">
  <div class="row">
    <div class="col-12">
      <div class="card">
        <div class="card-header bg-primary">
          <h4 class="text-white">Data Status Tanah</h4>
          <div class="card-header-action">
            @if (auth()->user()->isReadOnly() === false)
              <a href="{{ url('master/tanah/status/create') }}"
class="btn btn-light">
                <i class="fas fa-plus"></i> Status Tanah
              </a>
            @endif
          </div>
        </div>
      </div>
    </div>
  </div>
  <div class="card-body">
    <table id="data-table" class="table">
      <thead>
        <tr>
          <th>No</th>
          <th>Kode</th>
          <th>Nama</th>
          <th>Aksi</th>
        </tr>
        <tr>
          <td>1</td>
          <td>01</td>
          <td>Pekarangan</td>
          <td>
            <div class="badge badge-primary">Edit</div>
          </td>
        </tr>
      </thead>
    </table>
  </div>
</div>

```



```

        <div class="badge badge-danger">Hapus</div>
    </td>
</tr>
<tr>
    <td>2</td>
    <td>02</td>
    <td>Sawah</td>
    <td>
        <div class="badge badge-primary">Edit</div>
        <div class="badge badge-danger">Hapus</div>
    </td>
</tr>
</thead>
<tbody>
</tbody>
</table>
<div class="card-footer text-right">
    <nav class="d-inline-block">
        <ul class="pagination mb-0">
            <li class="page-item disabled">
                <a class="page-link" href="#" tabindex="-1"><i
                    class="fas fa-chevron-left"></i></a>
            </li>
            <li class="page-item active"><a class="page-link"
href="#">1 <span
                class="sr-only">(current)</span></a></li>
            <li class="page-item">
                <a class="page-link" href="#">2</a>
            </li>
            <li class="page-item"><a class="page-link"
href="#">3</a></li>
            <li class="page-item">
                <a class="page-link" href="#"><i class="fas fa-

```

```

chevron-right"></i></a>
        </li>
      </ul>
    </nav>
  </div>
</div>
</div>
</div>
</div>
</div>
</div>
</div>
@endsection

```

Master Bangunan

d) Bidang

No	Kode	Nama	Aksi
1	01	Kantor/Persyngkatan	Edit Hapus
2	02	Sosial/Religi	Edit Hapus
3	03	Pendidikan	Edit Hapus

Gambar 4.29 Tampilan bidang bangunan

```

@section('content')
  <div class="section-header">
    <h1>{{ $pageHeader }}</h1>
    <div class="section-header-breadcrumb">
      <div class="breadcrumb-item"><a
href="dashboard">Dashboard</a></div>
      <div class="breadcrumb-item">Master</div>
      <div class="breadcrumb-item active"><a
href="#">Bangunan</a></div>

```

```
<div class="breadcrumb-item">Bidang</div>
</div>
</div>
<div class="section-body">
<div class="row">
<div class="col-12">
<div class="card">
<div class="card-header bg-primary">
<h4 class="text-white">Data Bidang Bangunan</h4>
<div class="card-header-action">
<a href="{{ url('master/bangunan/bidang/create') }}"
class="btn btn-light">
<i class="fas fa-plus"></i> Bidang Bangunan
</a>
</div>
</div>
<div class="card-body">
<table id="data-table" class="table">
<thead>
<tr>
<th>No</th>
<th>Kode</th>
<th>Nama</th>
<th>Aksi</th>
</tr>
<tr>
<td>1</td>
<td>01</td>
<td>Kantor/Persyarikatan</td>
<td>
<div class="badge badge-primary">Edit</div>
<div class="badge badge-
danger">Hapus</div>
```

```
</td>
</tr>
<tr>
  <td>2</td>
  <td>02</td>
  <td>Sosial/Religi</td>
  <td>
    <div class="badge badge-primary">Edit</div>
    <div class="badge badge-
danger">Hapus</div>
  </td>
</tr>
<tr>
  <td>3</td>
  <td>03</td>
  <td>Pendidikan</td>
  <td>
    <div class="badge badge-primary">Edit</div>
    <div class="badge badge-
danger">Hapus</div>
  </td>
</tr>
</thead>
<tbody>
</tbody>
</table>
<div class="card-footer text-right">
  <nav class="d-inline-block">
    <ul class="pagination mb-0">
      <li class="page-item disabled">
        <a class="page-link" href="#" tabindex="-
1"><i>
class="fas fa-chevron-left"></i></a>
```

```

        </li>
        <li class="page-item active"><a class="page-
link" href="#">1 <span
        class="sr-
only">(current)</span></a></li>
        <li class="page-item">
        <a class="page-link" href="#">2</a>
        </li>
        <li class="page-item"><a class="page-link"
href="#">3</a></li>
        <li class="page-item">
        <a class="page-link" href="#"><i class="fas fa-
chevron-right"></i></a>
        </li>
    </ul>
</nav>
</div>
</div>
</div>
</div>
</div>
</div>
</div>
@endsection

```

e) Kategori

No	Kode Bidang	Nama Bidang	Kode Kategori	Nama Kategori	Aksi
1	01	Kantor/Persyarikatan	02	PWM	Edit Hapus
2	02	Sosial/Religi	03	PDM	Edit Hapus
3	03	Pendidikan	04	PPA	Edit Hapus

Gambar 4. 30 Tampilan kategori bangunan

```

@section('content')
    <div class="section-header">
        <h1>{{ $pageHeader }}</h1>
        <div class="section-header-breadcrumb">
            <div class="breadcrumb-item"><a
href="dashboard">Dashboard</a></div>
            <div class="breadcrumb-item">Master</div>
            <div class="breadcrumb-item active"><a
href="#">Bangunan</a></div>
            <div class="breadcrumb-item">Kategori</div>
        </div>
    </div>
    <div class="section-body">
        <div class="row">
            <div class="col-12">
                <div class="card">
                    <div class="card-header bg-primary">
                        <h4 class="text-white">Data Kategori Bangunan</h4>
                        <div class="card-header-action">
                            <a href="{{ url('master/bangunan/kategori/create') }}"
class="btn btn-light">
                                <i class="fas fa-plus"></i> Kategori Bangunan
                            </a>
                        </div>
                    </div>
                    <div class="card-body">
                        <table id="data-table" class="table">
                            <thead>
                                <tr>
                                    <th>No</th>
                                    <th>Kode Bidang</th>
                                    <th>Nama Bidang</th>
                                </tr>
                            </thead>
                        </table>
                    </div>
                </div>
            </div>
        </div>
    </div>

```

```
<th>Kode Kategori</th>
<th>Nama Kategori</th>
<th>Aksi</th>
</tr>
<tr>
<td>1</td>
<td>01</td>
<td>Kantor/Persyarikatan</td>
<td>02</td>
<td>PWM</td>
<td>
<div class="badge badge-primary">Edit</div>
<div class="badge badge-danger">Hapus</div>
</td>
</tr>
<tr>
<td>2</td>
<td>02</td>
<td>Sosial/Religi</td>
<td>03</td>
<td>PDM</td>
<td>
<div class="badge badge-primary">Edit</div>
<div class="badge badge-danger">Hapus</div>
</td>
</tr>
<tr>
<td>3</td>
<td>03</td>
<td>Pendidikan</td>
<td>04</td>
<td>PPA</td>
<td>
```

```

        <div class="badge badge-primary">Edit</div>
        <div class="badge badge-danger">Hapus</div>
    </td>
</tr>
</thead>
<tbody>
</tbody>
</table>
<div class="card-footer text-right">
    <nav class="d-inline-block">
        <ul class="pagination mb-0">
            <li class="page-item disabled">
                <a class="page-link" href="#" tabindex="-1"><i
                    class="fas fa-chevron-left"></i></a>
            </li>
            <li class="page-item active"><a class="page-link"
href="#">1 <span
                class="sr-only">(current)</span></a></li>
            <li class="page-item">
                <a class="page-link" href="#">2</a>
            </li>
            <li class="page-item"><a class="page-link"
href="#">3</a></li>
            <li class="page-item">
                <a class="page-link" href="#"><i class="fas fa-
chevron-right"></i></a>
            </li>
        </ul>
    </nav>
</div>
</div>
</div>
</div>
</div>

```



```

</div>
</div>
@endsection

```

Master Barang
f) Kategori

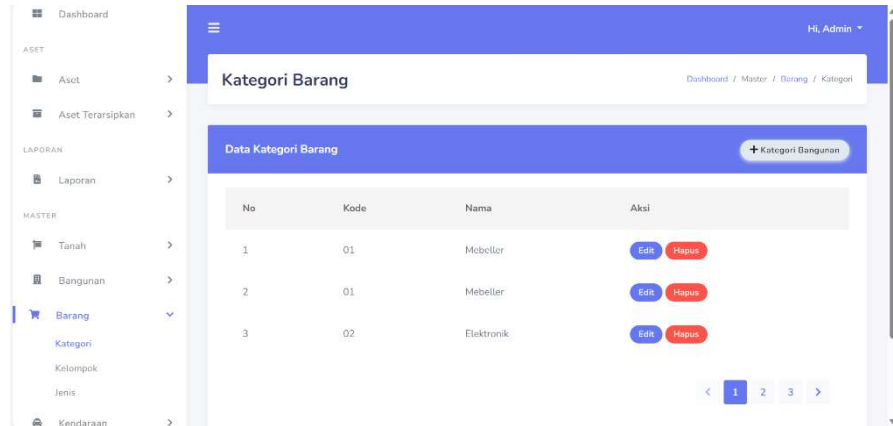

Gambar 4.31 Tampilan kategori barang

```

@section('content')
<div class="section-header">
  <h1>{{ $pageHeader }}</h1>
  <div class="section-header-breadcrumb">
    <div class="breadcrumb-item"><a
href="dashboard">Dashboard</a></div>
    <div class="breadcrumb-item">Master</div>
    <div class="breadcrumb-item active"><a
href="#">Barang</a></div>
    <div class="breadcrumb-item">Kategori</div>
  </div>
</div>
<div class="section-body">
  <div class="row">
    <div class="col-12">
      <div class="card">
        <div class="card-header bg-primary">

```

```

<h4 class="text-white">Data Kategori Barang</h4>
<div class="card-header-action">
  <a href="{{ url('master/barang/kategori/create') }}"
class="btn btn-light">
    <i class="fas fa-plus"></i> Kategori Bangunan
  </a>
</div>
</div>
<div class="card-body">
  <table id="data-table" class="table">
    <thead>
      <tr>
        <th>No</th>
        <th>Kode</th>
        <th>Nama</th>
        <th>Aksi</th>
      </tr>
      <tr>
        <td>1</td>
        <td>01</td>
        <td>Mebeller</td>
        <td>
          <div class="badge badge-primary">Edit</div>
          <div class="badge badge-danger">Hapus</div>
        </td>
      </tr>
      <tr>
        <td>2</td>
        <td>01</td>
        <td>Mebeller</td>
        <td>
          <div class="badge badge-primary">Edit</div>
          <div class="badge badge-danger">Hapus</div>
        </td>
      </tr>
    </thead>
  </table>

```

```

        </td>
    </tr>
    <tr>
        <td>3</td>
        <td>02</td>
        <td>Elektronik</td>
        <td>
            <div class="badge badge-primary">Edit</div>
            <div class="badge badge-danger">Hapus</div>
        </td>
    </tr>
</thead>
<tbody>
</tbody>
</table>
<div class="card-footer text-right">
    <nav class="d-inline-block">
        <ul class="pagination mb-0">
            <li class="page-item disabled">
                <a class="page-link" href="#" tabindex="-1"><i
                    class="fas fa-chevron-left"></i></a>
            </li>
            <li class="page-item active"><a class="page-link"
href="#">1 <span
                class="sr-only">(current)</span></a></li>
            <li class="page-item">
                <a class="page-link" href="#">2</a>
            </li>
            <li class="page-item"><a class="page-link"
href="#">3</a></li>
            <li class="page-item">
                <a class="page-link" href="#"><i class="fas fa-
chevron-right"></i></a>

```

```

        </li>
      </ul>
    </nav>
  </div>
</div>
</div>
</div>
</div>
</div>
</div>
</div>
@endsection

```

g) Kelompok

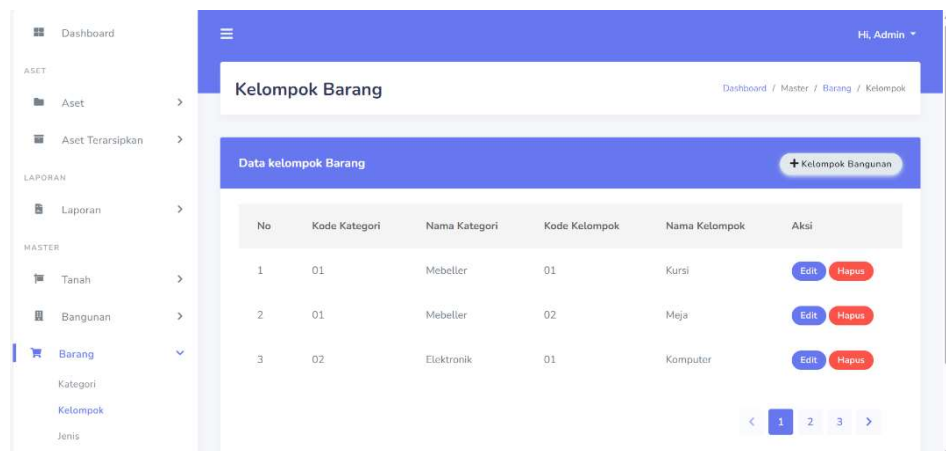

Gambar 4.32 Tampilan kelompok barang

```

@section('content')
  <div class="section-header">
    <h1>{{ $pageHeader }}</h1>
    <div class="section-header-breadcrumb">
      <div class="breadcrumb-item"><a
href="dashboard">Dashboard</a></div>
      <div class="breadcrumb-item">Master</div>
      <div class="breadcrumb-item active"><a
href="#">Barang</a></div>
      <div class="breadcrumb-item">Kelompok</div>
    </div>

```

```

</div>
<div class="section-body">
  <div class="row">
    <div class="col-12">
      <div class="card">
        <div class="card-header bg-primary">
          <h4 class="text-white">Data kelompok Barang</h4>
          <div class="card-header-action">
            <a href="{{ url('master/barang/kelompok/create') }}"
class="btn btn-light">
              <i class="fas fa-plus"></i> Kelompok Bangunan
            </a>
          </div>
        </div>
      </div>
      <div class="card-body">
        <table id="data-table" class="table">
          <thead>
            <tr>
              <th>No</th>
              <th>Kode Kategori</th>
              <th>Nama Kategori</th>
              <th>Kode Kelompok</th>
              <th>Nama Kelompok</th>
              <th>Aksi</th>
            </tr>
            <tr>
              <td>1</td>
              <td>01</td>
              <td>Mebeller</td>
              <td>01</td>
              <td>Kursi</td>
              <td>
                <div class="badge badge-primary">Edit</div>
              </td>
            </tr>
          </thead>
        </table>
      </div>
    </div>
  </div>
</div>

```

```

        <div class="badge badge-danger">Hapus</div>
    </td>
</tr>
<tr>
<td>2</td>
<td>01</td>
<td>Mebeller</td>
<td>02</td>
<td>Meja</td>
<td>
        <div class="badge badge-primary">Edit</div>
        <div class="badge badge-danger">Hapus</div>
    </td>
</tr>
<tr>
<td>3</td>
<td>02</td>
<td>Elektronik</td>
<td>01</td>
<td>Komputer</td>
<td>
        <div class="badge badge-primary">Edit</div>
        <div class="badge badge-danger">Hapus</div>
    </td>
</tr>
</thead>
<tbody>
</tbody>
</table>
<div class="card-footer text-right">
    <nav class="d-inline-block">
        <ul class="pagination mb-0">
            <li class="page-item disabled">

```

```

<a class="page-link" href="#" tabindex="-1"><i
class="fas fa-chevron-left"></i></a>
</li>
<li class="page-item active"><a class="page-link"
href="#">1 <span
class="sr-only">(current)</span></a></li>
<li class="page-item">
<a class="page-link" href="#">2</a>
</li>
<li class="page-item"><a class="page-link"
href="#">3</a></li>
<li class="page-item">
<a class="page-link" href="#"><i class="fas fa-
chevron-right"></i></a>
</li>
</ul>
</nav>
</div>
</div>
</div>
</div>
</div>
</div>
</div>
@endsection

```

h) Jenis

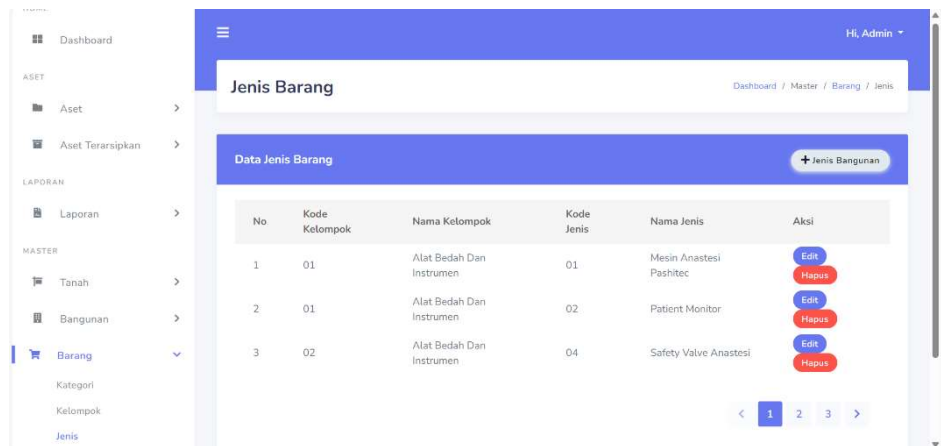

Gambar 4.33 Tampilan jenis barang

```

@section('content')
  <div class="section-header">
    <h1>{{ $pageHeader }}</h1>
    <div class="section-header-breadcrumb">
      <div class="breadcrumb-item"><a
href="dashboard">Dashboard</a></div>
      <div class="breadcrumb-item">Master</div>
      <div class="breadcrumb-item active"><a
href="#">Barang</a></div>
      <div class="breadcrumb-item">Jenis</div>
    </div>
  </div>
  <div class="section-body">
    <div class="row">
      <div class="col-12">
        <div class="card">
          <div class="card-header bg-primary">
            <h4 class="text-white">Data Jenis Barang</h4>
            <div class="card-header-action">
              <a href="{{ url('master/barang/jenis/create') }}" class="btn
btn-light">
                <i class="fas fa-plus"></i> Jenis Bangunan
              </a>
            </div>
          </div>
          <div class="card-body">
            <table id="data-table" class="table">
              <thead>
                <tr>
                  <th>No</th>

```



```
<th>Kode Kelompok</th>
<th>Nama Kelompok</th>
<th>Kode Jenis</th>
<th>Nama Jenis</th>
<th>Aksi</th>
</tr>
<tr>
<td>1</td>
<td>01</td>
<td>Alat Bedah Dan Instrumen</td>
<td>01</td>
<td>Mesin Anastesi Pashitec</td>
<td>
<div class="badge badge-primary">Edit</div>
<div class="badge badge-danger">Hapus</div>
</td>
</tr>
<tr>
<td>2</td>
<td>01</td>
<td>Alat Bedah Dan Instrumen</td>
<td>02</td>
<td>Patient Monitor</td>
<td>
<div class="badge badge-primary">Edit</div>
<div class="badge badge-danger">Hapus</div>
</td>
</tr>
<tr>
<td>3</td>
<td>02</td>
<td>Alat Bedah Dan Instrumen</td>
<td>04</td>
```

```
<td>Safety Valve Anastesi</td>
<td>
  <div class="badge badge-primary">Edit</div>
  <div class="badge badge-danger">Hapus</div>
</td>
</tr>
</thead>
<tbody>
</tbody>
</table>
<div class="card-footer text-right">
  <nav class="d-inline-block">
    <ul class="pagination mb-0">
      <li class="page-item disabled">
        <a class="page-link" href="#" tabindex="-1"><i
          class="fas fa-chevron-left"></i></a>
      </li>
      <li class="page-item active"><a class="page-link"
href="#">1 <span
          class="sr-only">(current)</span></a></li>
      <li class="page-item">
        <a class="page-link" href="#">2</a>
      </li>
      <li class="page-item"><a class="page-link"
href="#">3</a></li>
      <li class="page-item">
        <a class="page-link" href="#"><i class="fas fa-
chevron-right"></i></a>
      </li>
    </ul>
  </nav>
</div>
</div>
```

```

    </div>
  </div>
</div>
</div>
@endsection

```

Master kendaraan

i) Kategori

No	Kode	Nama	Aksi
1	01	Mobil	Edit Hapus
2	01	Sepeda Motor	Edit Hapus
3	02	Sepeda	Edit Hapus
3	02	Bus	Edit Hapus
3	02	Perahu	Edit Hapus

Gambar 4.34 Tampilan kategori kendaraan

```

@section('content')
  <div class="section-header">
    <h1>{{ $pageHeader }}</h1>
    <div class="section-header-breadcrumb">
      <div class="breadcrumb-item"><a href="dashboard">Dashboard</a></div>
      <div class="breadcrumb-item">Master</div>
      <div class="breadcrumb-item active"><a href="#">Kendaraan</a></div>
      <div class="breadcrumb-item">Kategori</div>
    </div>
  </div>
</div>
<div class="section-body">

```

```

<div class="row">
  <div class="col-12">
    <div class="card">
      <div class="card-header bg-primary">
        <h4 class="text-white">Data Kategori Kendaraan</h4>
        <div class="card-header-action">
          <a href="{{ url('master/kendaraan/kategori/create') }}"
class="btn btn-light">
            <i class="fas fa-plus"></i> Kategori Kendaraan
          </a>
        </div>
      </div>
      <div class="card-body">
        <table id="data-table" class="table">
          <thead>
            <tr>
              <th>No</th>
              <th>Kode</th>
              <th>Nama</th>
              <th>Aksi</th>
            </tr>
            <tr>
              <td>1</td>
              <td>01</td>
              <td>Mobil</td>
              <td>
                <div class="badge badge-primary">Edit</div>
                <div class="badge badge-danger">Hapus</div>
              </td>
            </tr>
            <tr>
              <td>2</td>
              <td>01</td>

```

```
<td>Sepeda Motor</td>
<td>
  <div class="badge badge-primary">Edit</div>
  <div class="badge badge-danger">Hapus</div>
</td>
</tr>
<tr>
<td>3</td>
<td>02</td>
<td>Sepeda</td>
<td>
  <div class="badge badge-primary">Edit</div>
  <div class="badge badge-danger">Hapus</div>
</td>
</tr>
<tr>
<td>3</td>
<td>02</td>
<td>Bus</td>
<td>
  <div class="badge badge-primary">Edit</div>
  <div class="badge badge-danger">Hapus</div>
</td>
</tr>
<tr>
<td>3</td>
<td>02</td>
<td>Perahu</td>
<td>
  <div class="badge badge-primary">Edit</div>
  <div class="badge badge-danger">Hapus</div>
</td>
</tr>
```

```

        </thead>
        <tbody>
        </tbody>
    </table>
    <div class="card-footer text-right">
        <nav class="d-inline-block">
            <ul class="pagination mb-0">
                <li class="page-item disabled">
                    <a class="page-link" href="#" tabindex="-1"><i
                        class="fas fa-chevron-left"></i></a>
                </li>
                <li class="page-item active"><a class="page-link"
href="#">1 <span
                        class="sr-only">(current)</span></a></li>
                <li class="page-item">
                    <a class="page-link" href="#">2</a>
                </li>
                <li class="page-item"><a class="page-link"
href="#">3</a></li>
                <li class="page-item">
                    <a class="page-link" href="#"><i class="fas fa-
chevron-right"></i></a>
                </li>
            </ul>
        </nav>
    </div>
</div>
</div>
</div>
</div>
</div>
@endsection

```

j) Merek

No	Kategori	Kode	Nama	Aksi
1	Bus	01	Toyota	Edit Hapus
2	Bus	02	Hyundai	Edit Hapus
3	Sepeda Motor	03	Kawasaki KLX	Edit Hapus

Gambar 4.35 Tampilan merek kendaraan

```
@section('content')

<div class="section-header">

  <h1>{{ $pageHeader }}</h1>

  <div class="section-header-breadcrumb">

    <div class="breadcrumb-item"><a
href="dashboard">Dashboard</a></div>

    <div class="breadcrumb-item">Master</div>

    <div class="breadcrumb-item active"><a
href="#">Kendaraan</a></div>

    <div class="breadcrumb-item">Merek</div>

  </div>

</div>

<div class="section-body">

  <div class="row">
```

```
<div class="col-12">

  <div class="card">

    <div class="card-header bg-primary">

      <h4 class="text-white">Data Merek Kendaraan</h4>

      <div class="card-header-action">

        <a href="{{ url('master/kendaraan/merek/create') }}"
class="btn btn-light">

          <i class="fas fa-plus"></i> Merek Kendaraan

        </a>

      </div>

    </div>

  </div>

  <div class="card-body">

    <table id="data-table" class="table">

      <thead>

        <tr>

          <th>No</th>

          <th>Kategori</th>

          <th>Kode</th>

          <th>Nama</th>

          <th>Aksi</th>

        </tr>

        <tr>
```



```
<td>1</td>
```

```
<td>Bus</td>
```

```
<td>01</td>
```

```
<td>Toyota</td>
```

```
<td>
```

```
<div class="badge badge-primary">Edit</div>
```

```
<div class="badge badge-danger">Hapus</div>
```

```
</td>
```

```
</tr>
```

```
<tr>
```

```
<td>2</td>
```

```
<td>Bus</td>
```

```
<td>02</td>
```

```
<td>Hyundai</td>
```

```
<td>
```

```
<div class="badge badge-primary">Edit</div>
```

```
<div class="badge badge-danger">Hapus</div>
```

```
</td>
```

```
</tr>
```

```
<tr>
```

```
<td>3</td>
```

```
<td>Sepeda Motor</td>
```

```
<td>03</td>

<td>Kawasaki KLX</td>

<td>

  <div class="badge badge-primary">Edit</div>

  <div class="badge badge-danger">Hapus</div>

</td>

</tr>

</thead>

<tbody>

</tbody>

</table>

<div class="card-footer text-right">

  <nav class="d-inline-block">

    <ul class="pagination mb-0">

      <li class="page-item disabled">

        <a class="page-link" href="#" tabindex="-1"><i

          class="fas fa-chevron-left"></i></a>

        </li>

      <li class="page-item active"><a class="page-link"

href="#">1 <span

          class="sr-only">(current)</span></a></li>

      <li class="page-item">
```

```
<a class="page-link" href="#">2</a>

</li>

<li class="page-item"><a class="page-link"
href="#">3</a></li>

<li class="page-item">

<a class="page-link" href="#"><i class="fas fa-
chevron-right"></i></a>

</li>

</ul>

</nav>

</div>

</div>

</div>

</div>

</div>

</div>

</div>

@endsection
```

k) Model

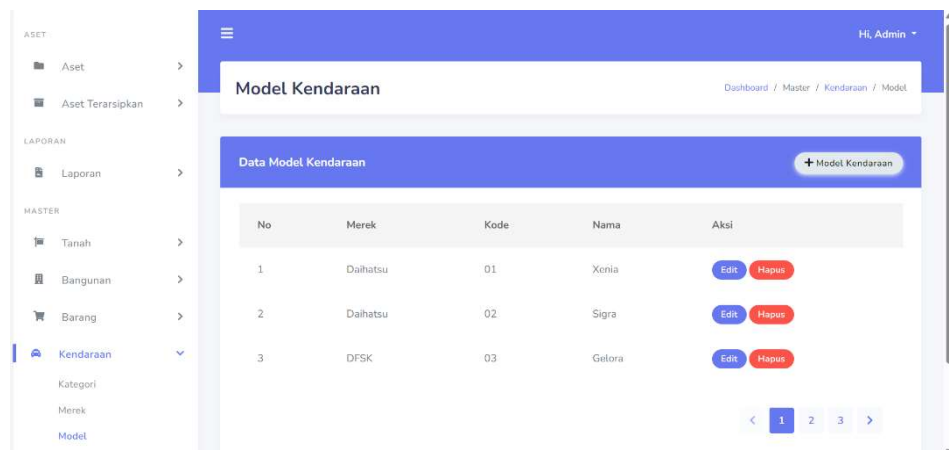

er

```
@section('content')
<div class="section-header">
  <h1>{{ $pageHeader }}</h1>
  <div class="section-header-breadcrumb">
    <div class="breadcrumb-item"><a
href="dashboard">Dashboard</a></div>
    <div class="breadcrumb-item">Master</div>
    <div class="breadcrumb-item active"><a
href="#">Kendaraan</a></div>
    <div class="breadcrumb-item">Model</div>
  </div>
</div>
<div class="section-body">
  <div class="row">
    <div class="col-12">
      <div class="card">
        <div class="card-header bg-primary">
          <h4 class="text-white">Data Model Kendaraan</h4>
          <div class="card-header-action">
            <a href="{{ url('master/kendaraan/model/create') }}"
class="btn btn-light">
              <i class="fas fa-plus"></i> Model Kendaraan
            </a>
          </div>
        </div>
        <div class="card-body">
          <table id="data-table" class="table">
            <thead>
              <tr>
                <th>No</th>
                <th>Merek</th>
                <th>Kode</th>
            </thead>
          </table>
        </div>
      </div>
    </div>
  </div>
</div>
```

```
<th>Nama</th>
<th>Aksi</th>
</tr>
<tr>
<td>1</td>
<td>Daihatsu</td>
<td>01</td>
<td>Xenia</td>
<td>
<div class="badge badge-primary">Edit</div>
<div class="badge badge-danger">Hapus</div>
</td>
</tr>
<tr>
<td>2</td>
<td>Daihatsu</td>
<td>02</td>
<td>Sigra</td>
<td>
<div class="badge badge-primary">Edit</div>
<div class="badge badge-danger">Hapus</div>
</td>
</tr>
<tr>
<td>3</td>
<td>DFSK</td>
<td>03</td>
<td>Gelora</td>
<td>
<div class="badge badge-primary">Edit</div>
<div class="badge badge-danger">Hapus</div>
</td>
</tr>
```

```
</thead>
<tbody>
</tbody>
</table>
<div class="card-footer text-right">
  <nav class="d-inline-block">
    <ul class="pagination mb-0">
      <li class="page-item disabled">
        <a class="page-link" href="#" tabindex="-1"><i
          class="fas fa-chevron-left"></i></a>
      </li>
      <li class="page-item active"><a class="page-link"
href="#">1 <span
          class="sr-only">(current)</span></a></li>
      <li class="page-item">
        <a class="page-link" href="#">2</a>
      </li>
      <li class="page-item"><a class="page-link"
href="#">3</a></li>
      <li class="page-item">
        <a class="page-link" href="#"><i class="fas fa-
chevron-right"></i></a>
      </li>
    </ul>
  </nav>
</div>
</div>
</div>
</div>
</div>
</div>
@endsection
```

Wilayah

l) Provinsi

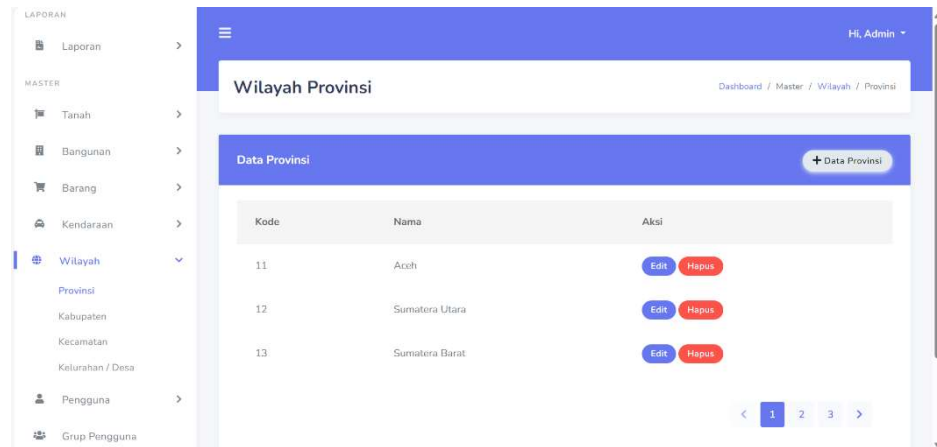

Gambar 4.37 Tampilan wilayah provinsi

```
@section('content')
<div class="section-header">
  <h1>{{ $pageHeader }}</h1>
  <div class="section-header-breadcrumb">
    <div class="breadcrumb-item"><a href="dashboard">Dashboard</a></div>
    <div class="breadcrumb-item">Master</div>
    <div class="breadcrumb-item active"><a href="#">Wilayah</a></div>
    <div class="breadcrumb-item">Provinsi</div>
  </div>
</div>
<div class="section-body">
  <div class="row">
    <div class="col-12">
      <div class="card">
        <div class="card-header bg-primary">
          <h4 class="text-white">Data Provinsi</h4>
          <div class="card-header-action">
            <a href="{{ url('master/wilayah/provinsi/create') }}" class="btn btn-light">
```

```
<i class="fas fa-plus"></i> Data Provinsi
```

```
</a>
```

```
</div>
```

```
</div>
```

```
<div class="card-body">
```

```
<table id="data-table" class="table">
```

```
<thead>
```

```
<tr>
```

```
<th>Kode</th>
```

```
<th>Nama</th>
```

```
<th>Aksi</th>
```

```
</tr>
```

```
<tr>
```

```
<td>11</td>
```

```
<td>Aceh</td>
```

```
<td>
```

```
<div class="badge badge-primary">Edit</div>
```

```
<div class="badge badge-danger">Hapus</div>
```

```
</td>
```

```
</tr>
```

```
<tr>
```

```
<td>12</td>
```

```
<td>Sumatera Utara</td>
```

```
<td>
```

```
<div class="badge badge-primary">Edit</div>
```

```
<div class="badge badge-danger">Hapus</div>
```

```
</td>
```

```
</tr>
```

```
<tr>
```

```
<td>13</td>
```

```
<td>Sumatera Barat</td>
```

```
<td>
```



```

        <div class="badge badge-primary">Edit</div>
        <div class="badge badge-danger">Hapus</div>
    </td>
</tr>
</thead>
<tbody>
</tbody>
</table>
<div class="card-footer text-right">
    <nav class="d-inline-block">
        <ul class="pagination mb-0">
            <li class="page-item disabled">
                <a class="page-link" href="#" tabindex="-1"><i
                    class="fas fa-chevron-left"></i></a>
            </li>
            <li class="page-item active"><a class="page-link"
href="#">1 <span
                class="sr-only">(current)</span></a></li>
            <li class="page-item">
                <a class="page-link" href="#">2</a>
            </li>
            <li class="page-item"><a class="page-link"
href="#">3</a></li>
            <li class="page-item">
                <a class="page-link" href="#"><i class="fas fa-
chevron-right"></i></a>
            </li>
        </ul>
    </nav>
</div>
</div>
</div>
</div>

```

```
</div>
</div>
@endsection
```

j) Kabupaten

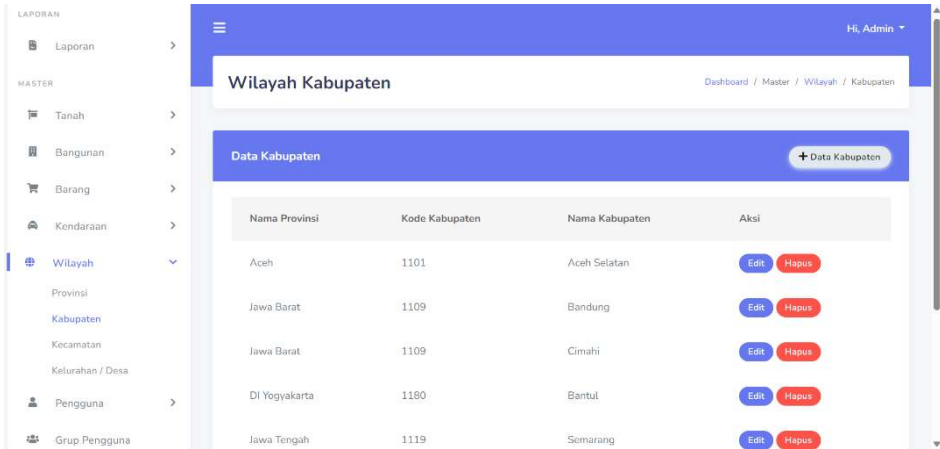

Gambar 4. 38 Tampilan wilayah kabupaten

```

@section('content')
    <div class="section-header">
        <h1>{{ $pageHeader }}</h1>
        <div class="section-header-breadcrumb">
            <div class="breadcrumb-item"><a
href="dashboard">Dashboard</a></div>
            <div class="breadcrumb-item">Master</div>
            <div class="breadcrumb-item active"><a
href="#">Wilayah</a></div>
            <div class="breadcrumb-item">Kabupaten</div>
        </div>
    </div>
    <div class="section-body">
        <div class="row">
            <div class="col-12">
                <div class="card">
                    <div class="card-header bg-primary">
                        <h4 class="text-white">Data Kabupaten</h4>
                        <div class="card-header-action">
                            <a href="{{ url('master/wilayah/kabupaten/create') }}"
class="btn btn-light">
                                <i class="fas fa-plus"></i> Data Kabupaten
                            </a>
                        </div>
                    </div>
                    <div class="card-body">
                        <table id="data-table" class="table">
                            <thead>
                                <tr>
                                    <th>Nama Provinsi</th>
                                    <th>Kode Kabupaten</th>
                                    <th>Nama Kabupaten</th>
                                    <th>Aksi</th>
                                </tr>
                            </thead>
                        </table>
                    </div>
                </div>
            </div>
        </div>
    </div>

```

```
</tr>
<tr>
  <td>Yogyakarta</td>
  <td>3401</td>
  <td>Kulon Progo</td>
  <td>
    <div class="badge badge-primary">Edit</div>
    <div class="badge badge-danger">Hapus</div>
  </td>
</tr>
<tr>
  <td>Yogyakarta</td>
  <td>3402</td>
  <td>Bantul</td>
  <td>
    <div class="badge badge-primary">Edit</div>
    <div class="badge badge-danger">Hapus</div>
  </td>
</tr>
<tr>
  <td>Yogyakarta</td>
  <td>3403</td>
  <td>Gunung Kidul</td>
  <td>
    <div class="badge badge-primary">Edit</div>
    <div class="badge badge-danger">Hapus</div>
  </td>
</tr>
<tr>
  <td>Yogyakarta</td>
  <td>3404</td>
  <td>Sleman</td>
  <td>
```

```

        <div class="badge badge-primary">Edit</div>
        <div class="badge badge-danger">Hapus</div>
    </td>
</tr>
<tr>
    <td>Yogyakarta</td>
    <td>3405</td>
    <td>Kota Yogyakarta</td>
    <td>
        <div class="badge badge-primary">Edit</div>
        <div class="badge badge-danger">Hapus</div>
    </td>
</tr>
</thead>
<tbody>
</tbody>
</table>
<div class="card-footer text-right">
    <nav class="d-inline-block">
        <ul class="pagination mb-0">
            <li class="page-item disabled">
                <a class="page-link" href="#" tabindex="-1"><i
                    class="fas fa-chevron-left"></i></a>
            </li>
            <li class="page-item active"><a class="page-link"
href="#">1 <span
                class="sr-only">(current)</span></a></li>
            <li class="page-item">
                <a class="page-link" href="#">2</a>
            </li>
            <li class="page-item"><a class="page-link"
href="#">3</a></li>
            <li class="page-item">

```

```

<a class="page-link" href="#"><i class="fas fa-
chevron-right"></i></a>
</li>
</ul>
</nav>
</div>
</div>
</div>
</div>
</div>
</div>
</div>
@endsection

```

k) Kecamatan

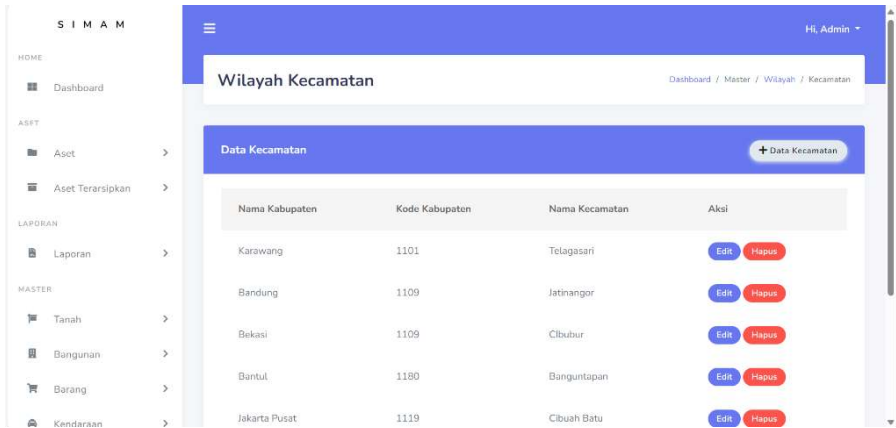

Gambar 4.39 Tampilan wilayah kecamatan

```

@section('content')
<div class="section-header">
<h1>{{ $pageHeader }}</h1>
<div class="section-header-breadcrumb">
<div class="breadcrumb-item"><a href="dashboard">Dashboard</a></div>
<div class="breadcrumb-item">Master</div>
<div class="breadcrumb-item active"><a href="#">Wilayah</a></div>

```

```

<div class="breadcrumb-item">Kecamatan</div>
</div>
</div>
<div class="section-body">
<div class="row">
<div class="col-12">
<div class="card">
<div class="card-header bg-primary">
<h4 class="text-white">Data Kecamatan</h4>
<div class="card-header-action">
<a href="{{ url('master/wilayah/kecamatan/create') }}"
class="btn btn-light">
<i class="fas fa-plus"></i> Data Kecamatan
</a>
</div>
</div>
<div class="card-body">
<table id="data-table" class="table">
<thead>
<tr>
<th>Nama Kabupaten</th>
<th>Kode Kabupaten</th>
<th>Nama Kecamatan</th>
<th>Aksi</th>
</tr>
<tr>
<td>Bantul</td>
<td>1101</td>
<td>Srandakan</td>
<td>
<div class="badge badge-primary">Edit</div>
<div class="badge badge-danger">Hapus</div>
</td>
</tr>

```

```
</tr>
<tr>
  <td>Bantul</td>
  <td>1109</td>
  <td>Sanden</td>
  <td>
    <div class="badge badge-primary">Edit</div>
    <div class="badge badge-danger">Hapus</div>
  </td>
</tr>
<tr>
  <td>Bantul</td>
  <td>1109</td>
  <td>Kretek</td>
  <td>
    <div class="badge badge-primary">Edit</div>
    <div class="badge badge-danger">Hapus</div>
  </td>
</tr>
<tr>
  <td>Bantul</td>
  <td>1180</td>
  <td>Pandak</td>
  <td>
    <div class="badge badge-primary">Edit</div>
    <div class="badge badge-danger">Hapus</div>
  </td>
</tr>
<tr>
  <td>Bantul</td>
  <td>1119</td>
  <td>Pundong</td>
  <td>
```



```

        <div class="badge badge-primary">Edit</div>
        <div class="badge badge-danger">Hapus</div>
    </td>
</tr>
</thead>
<tbody>
</tbody>
</table>
<div class="card-footer text-right">
    <nav class="d-inline-block">
        <ul class="pagination mb-0">
            <li class="page-item disabled">
                <a class="page-link" href="#" tabindex="-1"><i
                    class="fas fa-chevron-left"></i></a>
            </li>
            <li class="page-item active"><a class="page-link"
href="#">1 <span
                class="sr-only">(current)</span></a></li>
            <li class="page-item">
                <a class="page-link" href="#">2</a>
            </li>
            <li class="page-item"><a class="page-link"
href="#">3</a></li>
            <li class="page-item">
                <a class="page-link" href="#"><i class="fas fa-
chevron-right"></i></a>
            </li>
        </ul>
    </nav>
</div>
</div>
</div>
</div>
</div>

```

```

</div>
</div>
@endsection

```

I) Kelurahan/Desa

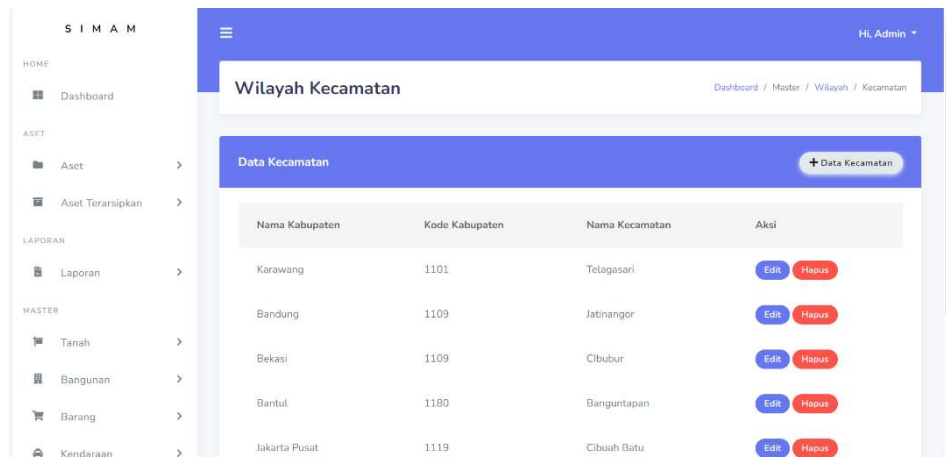

Gambar 4.40 Tampilan wilayah kelurahan

```

@section('content')
<div class="section-header">
  <h1>{{ $pageHeader }}</h1>
  <div class="section-header-breadcrumb">
    <div class="breadcrumb-item"><a
href="dashboard">Dashboard</a></div>
    <div class="breadcrumb-item">Master</div>
    <div class="breadcrumb-item active"><a href="#">Wilayah</a></div>
    <div class="breadcrumb-item">Desa</div>
  </div>
</div>
<div class="section-body">
  <div class="row">
    <div class="col-12">
      <div class="card">
        <div class="card-header bg-primary">

```

```

<h4 class="text-white">Data Desa</h4>
<div class="card-header-action">
  <a href="{{ url('master/wilayah/desa/create') }}" class="btn
btn-light">
    <i class="fas fa-plus"></i> Data Desa
  </a>
</div>
</div>
<div class="card-body">
  <table id="data-table" class="table">
    <thead>
      <tr>
        <th>Nama Kabupaten</th>
        <th>Nama Kecamatan</th>
        <th>Kode Desa</th>
        <th>Nama Desa</th>
        <th>Aksi</th>
      </tr>
      <tr>
        <td>Bantul</td>
        <td>Bambang Lipuro</td>
        <td>1105072003</td>
        <td>Sumber Mulyo</td>
        <td>
          <div class="badge badge-primary">Edit</div>
          <div class="badge badge-danger">Hapus</div>
        </td>
      </tr>
      <tr>
        <td>Bantul</td>
        <td>Bambang Lipuro</td>
        <td>1114092006</td>
        <td>Sidomulyo</td>

```

```
<td>
  <div class="badge badge-primary">Edit</div>
  <div class="badge badge-danger">Hapus</div>
</td>
</tr>
<tr>
<td>Bantul</td>
<td>Bambang Lipuro</td>
<td>1116032017</td>
<td>Mulyodadi</td>
<td>
  <div class="badge badge-primary">Edit</div>
  <div class="badge badge-danger">Hapus</div>
</td>
</tr>
<tr>
<td>Bantul</td>
<td>Banguntapan</td>
<td>1102052030</td>
<td>Wirokreten</td>
<td>
  <div class="badge badge-primary">Edit</div>
  <div class="badge badge-danger">Hapus</div>
</td>
</tr>
<tr>
<td>Bantul</td>
<td>Banguntapan</td>
<td>9113312008</td>
<td>Singosaren</td>
<td>
  <div class="badge badge-primary">Edit</div>
  <div class="badge badge-danger">Hapus</div>
</td>
</tr>
```

```
        </td>
    </tr>
</thead>
<tbody>
</tbody>
</table>
<div class="card-footer text-right">
    <nav class="d-inline-block">
        <ul class="pagination mb-0">
            <li class="page-item disabled">
                <a class="page-link" href="#" tabindex="-1"><i
                    class="fas fa-chevron-left"></i></a>
            </li>
            <li class="page-item active"><a class="page-link"
href="#">1 <span
                class="sr-only">(current)</span></a></li>
            <li class="page-item">
                <a class="page-link" href="#">2</a>
            </li>
            <li class="page-item"><a class="page-link"
href="#">3</a></li>
            <li class="page-item">
                <a class="page-link" href="#"><i class="fas fa-chevron-
right"></i></a>
            </li>
        </ul>
    </nav>
</div>
</div>
</div>
</div>
</div>
</div>
```

```
@endsection
```

Master Pengguna

m) Pimpinan



Login Pengguna	Nama Pimpinan	Nama Pemegang Akun	No HP Pemegang Akun	Aksi
1101020001	PWM Aceh	PWM Aceh	08116801129	Edit Hapus
1101030001	PDM - Kab. Aceh Selatan	-	-	Edit Hapus
1101030002	PDM - Kab. Aceh Tenggara	-	-	Edit Hapus
1101030005	PDM - Kab. Aceh Barat	-	-	Edit Hapus
1101030008	PDM - Kab. Aceh Utara	Ajuran	085260115696	Edit Hapus

Gambar 4.41 Tampilan pengguna pimpinan

```
@section('content')
```

```
<div class="section-header">
```

```
<h1>{{ $pageHeader }}</h1>
```

```
<div class="section-header-breadcrumb">
```

```
<div class="breadcrumb-item"><a
```

```
href="dashboard">Dashboard</a></div>
```

```
<div class="breadcrumb-item">Master</div>
```

```
<div class="breadcrumb-item active"><a
```

```
href="#">Pengguna</a></div>
```

```
<div class="breadcrumb-item">Pimpinan</div>
```

```
</div>
```

```
</div>
```

```
<div class="section-body">
```

```
<div class="row">
```

```
<div class="col-12">
```

```
<div class="card">
```

```
<div class="card-header bg-primary">
```

```
<h4 class="text-white">Data Pimpinan</h4>
```

```

<div class="card-header-action">
  <a href="{{ url('master/user/pimpinan/create') }}"
class="btn btn-light">
    <i class="fas fa-plus"></i> Data Pengguna Pimpinan
  </a>
</div>
</div>
<div class="card-body">
  <table id="data-table" class="table">
    <thead>
      <tr>
        <th>Login Pengguna</th>
        <th>Nama Pimpinan</th>
        <th>Nama Pemegang Akun</th>
        <th>No HP Pemegang Akun</th>
        <th>Aksi</th>
      </tr>
      <tr>
        <td>1101020001</td>
        <td>PWM Aceh</td>
        <td>PWM Aceh</td>
        <td>08116801129</td>
        <td>
          <div class="badge badge-primary">Edit</div>
          <div class="badge badge-danger">Hapus</div>
        </td>
      </tr>
      <tr>
        <td>1101030001</td>
        <td>PDM - Kab. Aceh Selatan</td>
        <td>- </td>
        <td>- </td>
        <td>

```

```
<div class="badge badge-primary">Edit</div>
```

```
<div class="badge badge-danger">Hapus</div>
```

```
</td>
```

```
</tr>
```

```
<tr>
```

```
<td>1101030002</td>
```

```
<td>PDM - Kab. Aceh Tenggara</td>
```

```
<td> - </td>
```

```
<td> - </td>
```

```
<td>
```

```
<div class="badge badge-primary">Edit</div>
```

```
<div class="badge badge-danger">Hapus</div>
```

```
</td>
```

```
</tr>
```

```
<tr>
```

```
<td>1101030005</td>
```

```
<td>PDM - Kab. Aceh Barat</td>
```

```
<td> - </td>
```

```
<td> - </td>
```

```
<td>
```

```
<div class="badge badge-primary">Edit</div>
```

```
<div class="badge badge-danger">Hapus</div>
```

```
</td>
```

```
</tr>
```

```
<tr>
```

```
<td>Yahukimo</td>
```

```
<td>Talambo</td>
```

```
<td>9113312008</td>
```

```
<td>Paleromon</td>
```

```
<td>
```

```
<div class="badge badge-primary">Edit</div>
```

```
<div class="badge badge-danger">Hapus</div>
```

```
</td>
```



```

        </tr>
    </thead>
    <tbody>
    </tbody>
</table>
</div>
</div>
</div>
</div>
</div>
</div>
@endsection

```

n) Amal Usaha Muhammadiyah

Login	Nama	# Aktivitas	Jam Aktivitas Terbaru
1101020001	PWM ACEH	akun telah login dengan id 439	2022-08-09 08:55:53
10103000	Ajuran	akun telah login dengan id 4582	2023-08-22 20:19:44
1101030012	Afdhal Jihad	tambah tanah baru	2022-08-17 11:45:45
1101030013	PDM - Kab. Gayo Lues	akun telah login dengan id 4647	2022-08-20 08:04:26
1102050001	Ka. Biro Umum	akun telah login dengan id 4180	2022-08-15 09:17:57

Gambar 4.42 Tampilan pengguna AUM

o) Profile

Edit Profile

Profile Password

Data Profil

Username: 34admin

Nama Unit: Super Admin

Nama Pemegang Akun: Admin
Harap diisi dengan nama pemegang akun

Email pemegang akun: Email Pemegang Akun
Harap diisi dengan nomor HP aktif (tanpa awalan +62)

No HP pemegang akun: No HP Pemegang Akun
Diharapkan memiliki akun WhatsApp

Gambar 4.43 Tampilan profil

```
@section('content')
<div class="section-header">
  <h1>{{ $pageHeader }}</h1>
  <div class="section-header-breadcrumb">
    <div class="breadcrumb-item"><a
href="dashboard">Dashboard</a></div>
    <div class="breadcrumb-item">Profile</div>
    <div class="breadcrumb-item active"><a
href="profile/index">Edit Profile</a></div>
  </div>
</div>

<div class="section-body">
  <div class="row">
    <div class="col-12">
      <ul class="nav nav-tabs" id="myTab" role="tablist">
        <li class="nav-item">
          <a class="nav-link active" id="profile-tab" data-
toggle="tab" href="#profile" role="tab"
          aria-controls="profile" aria-
selected="true">Profile</a>
        </li>
        <li class="nav-item">
          <a class="nav-link" id="password-tab" data-
toggle="tab" href="#password" role="tab"
          aria-controls="password" aria-
selected="false">Password</a>
        </li>
      </ul>
    </div>
  </div>
</div>
```

```
</div>
<div class="tab-content" id="myTabContent">
  <div class="tab-pane fade show active" id="profile"
role="tabpanel" aria-labelledby="profile-tab">
  <form id="form-profile" method="">
    <h4 class="pt-0 content-heading">Data <span class="text-
infox">Profil</span></h4>

    <div class="form-group row alert alert-danger"
style="display: none" id="response-message-profile">
  </div>

  <div class="row">
    <div class="col-12 col-lg-3">
      <p>
        <strong>Username</strong>
      </p>
    </div>
    <div class="col-12 col-lg-5">
      <p>
        <strong>34admin</strong>
      </p>
    </div>
  </div>

  <div class="row">
    <div class="col-12 col-lg-3">
      <p>
        <strong>Nama Unit</strong>
      </p>
    </div>
    <div class="col-12 col-lg-5">
      <p>
```

```
<strong>Super Admin</strong>
```

```
</p>
```

```
</div>
```

```
</div>
```

```
<div class="row">
```

```
<div class="col-12 col-lg-3">
```

```
<p>
```

```
<strong>Nama Pemegang Akun</strong>
```

```
<strong class="text-danger">
```

```
<small class="fa fa-asterisk"></small>
```

```
</strong>
```

```
</p>
```

```
</div>
```

```
<div class="col-12 col-lg-5 form-group">
```

```
<input type="text" class="form-control"
```

```
placeholder="Admin">
```

```
<div class="form-text text-muted">
```

```
Harap diisi dengan nama pemegang akun
```

```
</div>
```

```
</div>
```

```
</div>
```

```
<div class="row">
```

```
<div class="col-12 col-lg-3">
```

```
<p>
```

```
<strong>Email pemegang akun</strong>
```

```
<strong class="text-danger">
```

```
<small class="fa fa-asterisk"></small>
```

```
</strong>
```

```
</p>
```

```
</div>
```

```
<div class="col-12 col-lg-5 form-group">
```

```
<input type="text" class="form-control"
placeholder="Email Pemegang Akun">
</div>
</div>
<div class="row">
<div class="col-12 col-lg-3">
<p>
<strong>No HP pemegang akun</strong>
<strong class="text-danger">
<small class="fa fa-asterisk"></small>
</strong>
</p>
</div>
<div class="col-12 col-lg-5 form-group">
<input type="text" class="form-control"
placeholder="No HP Pemegang Akun">
<div class="form-text text-muted">
Harap diisi dengan nomor HP aktif (tanpa awalan
+62)<br>Diharapkan memiliki akun WhatsApp
</div>
</div>
</div>
<div class="form-group row">
<div class="col-lg-9 ml-auto">
<button type="submit" class="btn btn-info bg-info
mt-1" title="Klik untuk simpan"
id="submit1">Simpan</button>
</div>
</div>
</form>
</div>
```

```
<div class="tab-pane fade" id="password" role="tabpanel"
aria-labelledby="password-tab">
  <form id="form-profile" method="">
    <h4 class="content-heading mt-0 pt-0" id="pass">Ganti
      <span class="text-infox">Password</span>
    </h4>

    <div class="row">
      <div class="col-12 col-lg-3">
        <p>
          <strong>Password Lama</strong>
          <strong class="text-danger">
            <small class="fa fa-asterisk"></small>
          </strong>
        </p>
      </div>
      <div class="col-12 col-lg-3 form-group">
        <input type="text" class="form-control"
placeholder="Password Lama">
      </div>
    </div>

    <div class="row">
      <div class="col-12 col-lg-3">
        <p>
          <strong>Password Baru</strong>
          <strong class="text-danger">
            <small class="fa fa-asterisk"></small>
          </strong>
        </p>
      </div>
      <div class="col-12 col-lg-3 form-group">
```

```
<input type="text" class="form-control"
placeholder="Password Baru">
  <div class="form-text text-muted">
    Minimal 8 karakter
  </div>
</div>

<div class="row">
  <div class="col-12 col-lg-3">
    <p>
      <strong>Password Baru Konfirmasi</strong>
      <strong class="text-danger">
        <small class="fa fa-asterisk"></small>
      </strong>
    </p>
  </div>
  <div class="col-12 col-lg-3 form-group">
    <input type="text" class="form-control"
placeholder="Password Baru (Konfirmasi)">
    <div class="form-text text-muted">
      Minimal 8 karakter
    </div>
  </div>
</div>

<div class="form-group row">
  <div class="col-lg-9 ml-auto">
    <button type="submit" class="btn btn-info bg-info
mt-4" title="Klik untuk simpan"
id="submit2">Simpan</button>
  </div>
</div>
```

```

    </form>
  </div>
</div>
</div>
@endsection

```

p) Pimpinan dan AUM

Dalam antarmuka pengguna pimpinan dan AUM, terdapat sejumlah fitur yang dioperasikan sesuai dengan proses bisnis yang telah ditetapkan sebelumnya. Berikut adalah sitemap beserta tampilan yang sesuai, dengan pengecualian dari yang telah dibahas sebelumnya, karena terdapat kesamaan tampilan yang hanya menggunakan kondisi tipe pengguna.

1) PWM

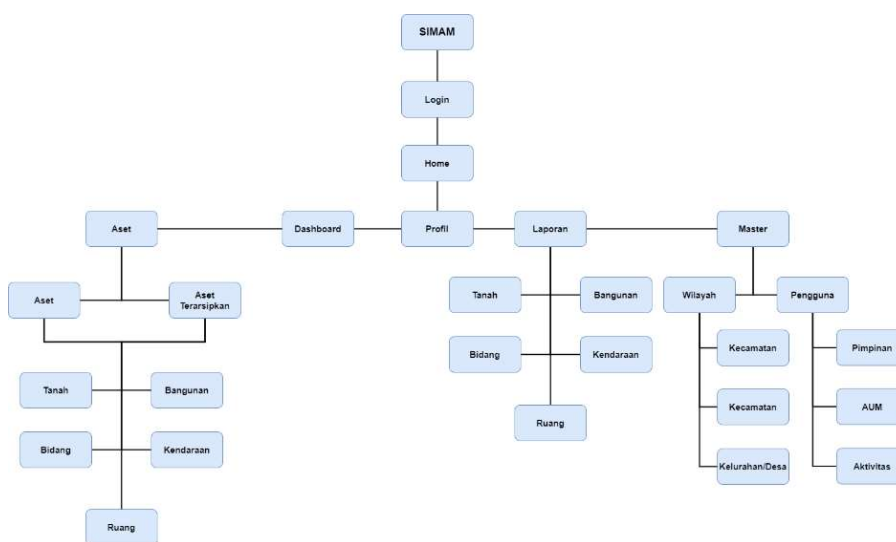

Gambar 4.44 SiteMap pimpinan dan aum

ada pengguna pimpinan wilayah terdapat beberapa fitur yang dapat diakses, berikut tampilan dan sample kodingannya.

- Dashboard

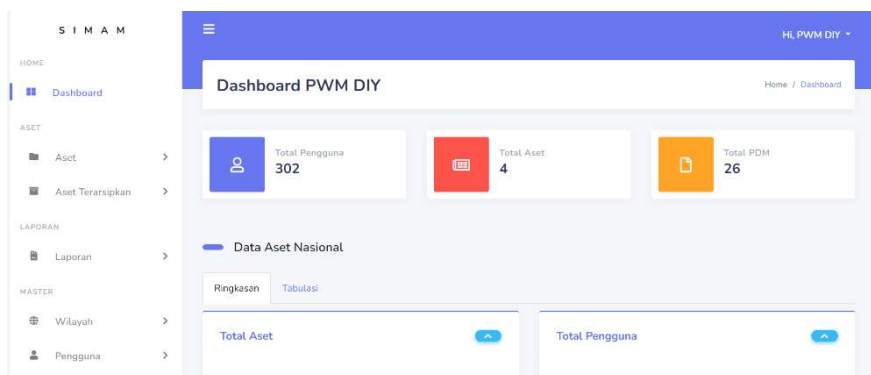

- Wilayah Kabupaten

Nama Provinsi	Kode Kabupaten	Nama Kabupaten	Aksi
Yogyakarta	3401	Kulon Progo	Edit Hapus
Yogyakarta	3402	Bantul	Edit Hapus
Yogyakarta	3403	Gunung Kidul	Edit Hapus
Yogyakarta	3404	Sleman	Edit Hapus
Yogyakarta	3405	Kota Yogyakarta	Edit Hapus

Gambar 4.46 Tampilan wilayah kabupaten pwm

- Kecamatan

Nama Kabupaten	Kode Kabupaten	Nama Kecamatan	Aksi
Bantul	1101	Srandakan	Edit Hapus
Bantul	1109	Sanden	Edit Hapus
Bantul	1109	Kretek	Edit Hapus
Bantul	1180	Pandak	Edit Hapus
Bantul	1119	Pundong	Edit Hapus

Gambar 4.47 Tampilan wilayah kecamatan pwm

- Kelurahan/Desa

Nama Kabupaten	Nama Kecamatan	Kode Desa	Nama Desa	Aksi
Bantul	Bambang Lipuro	1105072003	Sumber Mulyo	Edit Hapus
Bantul	Bambang Lipuro	1114092006	Sidomulyo	Edit Hapus
Bantul	Bambang Lipuro	1116032017	Mulyodadi	Edit Hapus
Bantul	Banguntapan	1102052030	Wirokretan	Edit Hapus
Bantul	Banguntapan	9113312008	Singosaren	Edit Hapus

Gambar 4.48 Tampilan kelurahan/desa

pi

Dalam antarmuka pengguna pimpinan wilayah, terdapat sejumlah 0068 fitur yang dioperasikan sesuai dengan proses bisnis yang telah ditetapkan sebelumnya. Yang berbeda dari super admin PWM memiliki batasan di provinsi dibawa sesuai dengan dimana wilayahnya. PWM juga tidak memiliki hak akses untuk mengatur format input pada aset dan kehartabendaan data master yang hanya di akses adalah wilayah dan pengguna untuk dapat menambah ataupun menghapus (terkecuali provinsi untuk wilayah dan PWM untuk pengguna) karena hanya bisa mengakses dan memanipulasi data role maupun wilayah dibawahnya.

- PDM

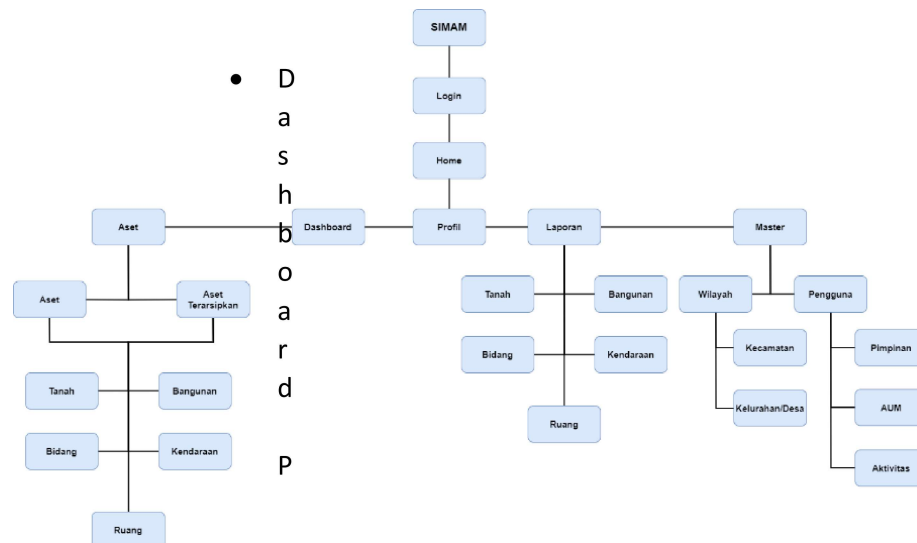

Gambar 4.49 SiteMap pimpinan daerah muhammadiyah

Dashboard

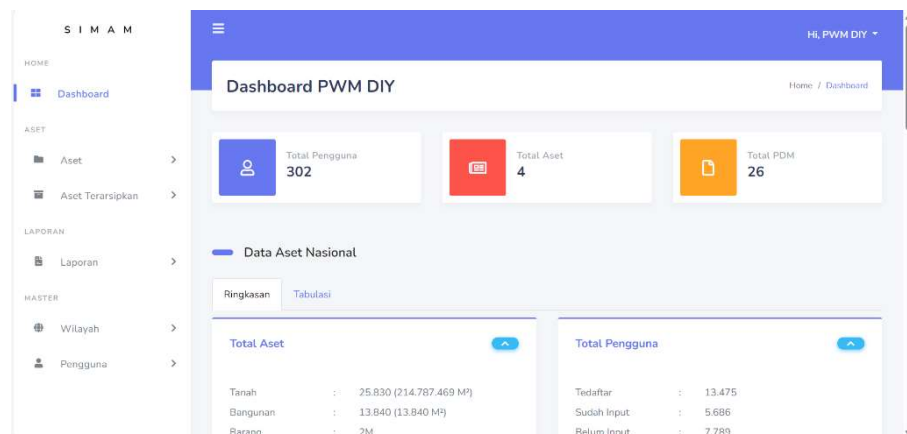

Gambar 4.50 Dashboard PDM

Dalam antarmuka pengguna PDM, sama halnya dengan PWM namun PDM aksesnya terbatas hanya bisa memanipulasi data wilayah dan role dibawahnya seperti wilayah kecamatan dan pimpinan dibawahnya yaitu PCM.

- PCM dan AUM

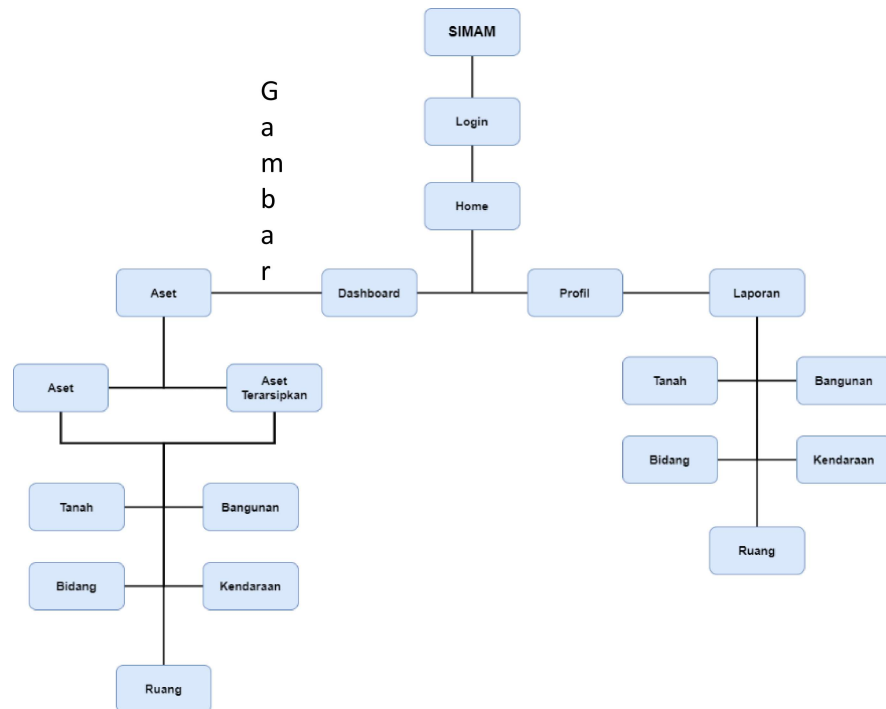

Gambar 4.51 SiteMap pimpinan cabang muhammadiyah dan aum

Di pimpinan cabang muhammadiyah sama seperti role sebelumnya PDM, namun di PCM tidak dapat melakukan aksi dan melihat data master selebihnya sama PCM seperti AUM dapat menambahkan data aset kehartabendaan dan juga laporan.

- PRM

Pimpinan Ranting Muhammadiyah hanya memiliki akses untuk melihat saja tidak dapat melakukan aksi CRUD pada data aset kehartabendaan PRM diiciptakan hanya untuk melihat aset-aset yang ada pada role diatasnya dan juga bisa melihat laporan.

4. Pengujian

Untuk menentukan hasil capaian dari sistem yang dibuat, hal yang penulis lakukan yaitu melakukan pengujian apakah sistem yang dibuat sudah layak untuk digunakan oleh admin sistem informasi manajemen aset muhamadiyah. Untuk mendapatkan hasil pengujian tersebut maka sistem ini dilakukan pengujian System Usability Scale (SUS) testing yang langsung dilakukan kepada admin sistem informasi manajemen aset muhamadiyah. SUS berupa kuesioner yang terdiri dari 10 item pertanyaan seperti ditunjukkan pada Tabel 1. Kuesioner SUS menggunakan 5 poin skala Likert. Responden diminta untuk memberikan penilaian “Sangat tidak setuju”, “Tidak setuju”, “Netral”, “Setuju”, dan “Sangat setuju” atas 10 item pernyataan SUS sesuai dengan penilaian subyektifnya.

Tabel 4.1 Pengujian Pertanyaan SUS

Kode	Item Pertanyaan
R1	Saya berpikir akan menggunakan sistem ini lagi
R2	Saya merasa sistem ini rumit untuk digunakan
R3	Saya merasa sistem ini mudah digunakan
R4	Saya membutuhkan bantuan dari orang lain atau teknisi dalam menggunakan sistem ini
R5	Saya merasa fitur-fitur sistem ini berjalan dengan semestinya
R6	Saya merasa ada banyak hal yang tidak konsisten (tidak serasi pada sistem ini)
R7	Saya merasa orang lain akan memahami cara menggunakan sistem ini dengan cepat
R8	Saya merasa sistem ini membingungkan
R9	Saya merasa tidak ada hambatan dalam menggunakan sistem ini
R10	Saya perlu membiasakan diri terlebih dahulu sebelum menggunakan sistem ini

Hasil kuesioner kemudian dihitung dengan rumus yang telah ditentukan untuk mendapatkan Skor SUS. Hasil penilaian skor SUS ditampilkan pada Tabel 4.1. Hasil menunjukkan rata-rata skor SUS sebesar 92.

Tabel 4.2 Perhitungan Hasil SUS

No	Reponden	Skor Asli										Skor Hasil Hitung										Jumlah	Nilai (Jumlah x 2.5)
		Q1	Q2	Q3	Q4	Q5	Q6	Q7	Q8	Q9	Q10	Q1	Q2	Q3	Q4	Q5	Q6	Q7	Q8	Q9	Q10		
1	Responden 1	5	1	5	1	5	1	5	1	5	1	4	4	4	4	4	4	4	4	4	4	40	100
2	Responden 2	5	1	5	1	5	1	5	2	5	1	4	4	4	4	4	4	4	3	4	4	39	98
3	Responden 3	5	3	4	2	4	1	4	1	4	1	4	2	3	3	3	4	3	4	3	4	33	83
4	Responden 4	4	1	5	1	5	2	5	3	5	1	3	4	4	4	4	3	4	2	4	4	36	90
5	Responden 5	5	1	5	3	5	1	5	1	5	1	4	4	4	2	4	4	4	4	4	4	38	95
6	Responden 6	5	3	4	1	4	1	5	1	3	2	4	2	3	4	3	4	4	4	2	3	33	83
7	Responden 7	5	1	5	1	5	3	5	1	3	1	4	4	4	4	4	2	4	4	2	4	36	90
8	Responden 8	5	1	5	1	4	1	5	2	5	1	4	4	4	3	4	4	3	4	4	4	38	95
9	Responden 9	5	2	5	2	5	1	5	1	5	1	4	3	4	3	4	4	4	4	4	4	38	95
10	Responden 10	4	1	4	1	4	2	4	1	4	1	3	4	3	4	3	3	3	4	3	4	34	85
												Skor Rata-rata (Hasil Akhir)											92

SUS merupakan penilaian global aspek usability (efektivitas, efisiensi, dan kepuasan) secara subjektif yang dirasakan oleh pengguna. Skor SUS dapat menunjukkan tingkat penerimaan pengguna. Skor SUS harus bernilai lebih dari 70 agar termasuk ke dalam kategori Acceptable. Skor SUS website Seresah Bantul sebesar 92 masuk dalam kategori Acceptable seperti ditampilkan pada Gambar 4.22. Dengan skor 92, kesimpulan penilaian SUS (System Usability Scale) menunjukkan bahwa sistem atau produk yang Anda nilai memiliki tingkat kegunaan yang sangat baik. Skor tersebut berada di atas rata-rata dan menunjukkan bahwa pengguna merasa puas dengan pengalaman penggunaan produk tersebut

System Usability Score



Gambar 4. 52 System Usability Scale

5. Keberlanjutan

Kegiatan praktik magang di MPW PWM DIY ini bersifat tidak berkelanjutan dan hanya dilaksanakan hingga akhir program

BAB V

PENUTUP

A. Kesimpulan

Setelah dilakukannya perancangan Sistem Informasi Manajemen Aset dengan menggunakan *framework* bootstrap untuk *front end* di MPW PWM DIY, maka dapat disimpulkan sebagai berikut.

1. Pembuatan Sistem Informasi Manajemen Aset dapat memudahkan pimpinan dan aum dalam mengelola aset kehartabendaan muhammadiyah.
2. Perancangan Sistem Informasi Manajemen Aset dapat memudahkan dalam mengumpulkan data pimpinan dan aum.
3. Sistem dapat menampilkan fitur beranda, aset, arsip aset, laporan, master, riwayat login, dan *user profile*.

B. Saran

Sistem Informasi Manajemen Aset Muhammadiyah yang telah dibangun masih memiliki banyak kekurangan dari segi tampilan maupun pengembangan fitur. Diharapkan untuk kedepannya dapat dikembangkan lebih lanjut sesuai dengan kebutuhan. Berikut beberapa saran yang dapat diberikan sebagai acuan dari Website Informasi Manajemen Aset sebagai berikut.

1. Menambahkan fitur untuk registrasi menggunakan sistem informasi manajemen aset, tanpa harus melalui contact person admin melalui via message.
2. Mengembangkan desain tampilan sistem aplikasi menjadi lebih inovatif dan informatif sesuai kebutuhan pengguna.
3. Mengoptimasikan penggunaan map untuk menentukan titik koordinat lokasi yang dibutuhkan dalam sistem dapat secara akurat dengan layanan google map

LAMPIRAN

A. Logbook

**LOG BOOK PRAKTIK MAGANG MAHASISWA
PROGRAM STUDI S1 INFORMATIKA T.A 2023 / 2024
(WAJIB DIISI DAN MASUK DALAM PENILAIAN)**

Nim : 2000018313
 Nama Mahasiswa : Tisna Hidayat
 Judul Praktik Magang : Sistem Informasi Manajemen Aset Muhammadiyah
 Dosen Pembimbing : Supriyanto, S.T., M.T
 Pembimbing Lapangan : Destita Mutiara

Petunjuk Pengisian Log Book

1. Log book di isi per minggu
2. Log book ditulis tangan
3. Setiap kegiatan di paraf oleh pembimbing lapangan/ dosen pembimbing Praktik Magang
4. Log book per minggu di paraf oleh dosen pengampu kelas Praktik Magang
5. Jumlah bimbingan minimal 4x

Logbook Minggu 4 sd 7 (sebelum UTS)

No	Kegiatan dan Lokasi Praktik Magang	Waktu Pelaksanaan		Hasil	Kendala, Rencana Perubahan (Jika ada)	Paraf Pembimbing Lapangan	Paraf Dosen Pembimbing Praktik Magang
		Hari/TGL	Jam Durasi				
1.	Weekly Meetings via google meet	Senin 11/09 2023	2	Pembagian jobdesk lebih progresif, dan revisi beberapa desain tampilan UI/UX dashboard SIMAM	Rencana perubahan UML, proses bisnis UI/UX dan teknologi SIMAM		
2.	6 Rha jedongkuning	Sabtu 16/09 2023	2	Persiapan rakernas MPW menunjukkan proses signifikan dalam mengimplementasikan tampilan sistem SIMAM	berfokus pada Penyelesaian tugas prioritas untuk mengatur proses bisnis dan perancangan tampilan		
3.	Meetings x2 via google meet	Sabtu 07/10 2023	2	Kesejahteraan yang perlu mengelola data aset supaya bisa tau rekapitulasi di dashboard	Perubahan aksesibilitas Input data aset oleh role pengguna seperti admin, PAM, PCM, PDM, dan AUM		

1.	Meeting x3 via google meet	Sabtu 14/10 2023	2	Revisi UI/UX dari tampilan dashboard dan membuat tampilan user Friendly dan juga responsif	perubahan tampilan UI/UX seperti item dashboard dan item yang terdapat pada sidebar		
----	----------------------------	------------------	---	--	---	--	--

Catatan Pembimbing Lapangan/Dosen Pembimbing Praktik Magang / Dosen Pengampu Kelas Praktik Magang:

.....

Yogyakarta, 12 Februari 2024

Dosen Pengampu Kelas Praktik Magang

Mahasiswa

Supriyanto, S.T., M.T

Tisna Hidayat

LOG BOOK PRAKTIK MAGANG MAHASISWA
PROGRAM STUDI S1 INFORMATIKA, UAD T.A 2023 / 2024
 (WAJIB DIISI DAN MASUK DALAM PENILAIAN)

Nim : 2000018313
 Nama Mahasiswa : Tisna Hidayat
 Judul Praktik Magang : Sistem Informasi Manajemen Aset Muhammadiyah
 Dosen Pembimbing : Supriyanto, S.T., M.T
 Pembimbing Lapangan : Destita Mutiara

Petunjuk Pengisian Log Book

1. Log book di isi per minggu
2. Log book ditulis tangan
3. Setiap kegiatan di paraf oleh pembimbing lapangan/ dosen pembimbing Praktik Magang
4. Log book per minggu di paraf oleh dosen pengampu kelas Praktik Magang
5. Jumlah bimbingan minimal 3x

Logbook Minggu 8 sd 10 (setelah UTS)

No	Kegiatan dan Lokasi Praktik Magang	Waktu Pelaksanaan		Hasil	Kendala, Rencana Perubahan (Jika ada)	Paraf Pembimbing Lapangan	Paraf Dosen Pembimbing Praktik Magang
		Hari/TGL	Jam Durasi				
5.	Membuat tampilan login dan halaman profile	Jumat 22/10 2023	7	Menghasilkan tampilan login dengan validasi dan authentication dan menghasilkan tampilan halaman profile dengan fitur edit profile dan ganti password			
6.	Membuat sidebar navbar, dan dashboard pada tampilan awal aplikasi	Kamis 9/11 2023	15	Menghasilkan halaman dashboard dengan menampilkan visualisasi data, aset, dan kehartabendaan. Menghasilkan sidebar dashboard, aset arsip aset, laporan, dan master	Kesulitan menerapkan visualisasi data yang ada pada dashboard		
7.	Membuat tampilan halaman aset tanah, ruang, barang, bangunan, dan kendaraan	Rabu 22/11 2023	17	Menghasilkan tampilan halaman untuk mengelola aset tanah dengan fitur create, update, dan arsip dengan tambahan fitur filter/jarasi pencarian data	Kendala ialah julitanga membuat tampilan filter pada pencarian data dengan API		

8.	Membuat tampilan halaman arsip aset tanah, ruang, bangunan barang, dan kendaraan	Senin 27/11 2023	15	Menghasilkan tampilan halaman unek aset yang diarsipkan dari halaman aset kehartabendaan seperti tanah, ruang, barang, bangunan, dan kendaraan	Perubahan mengganti fitur delete menjadi arsip sebagai bank sampah data aset yang dihapus		
9.	Membuat halaman unek laporan aset tanah, bangunan, barang, dan kendaraan	Kamis, 7/12 2023	14	Menghasilkan data-data aset laporan pada aset tanah, bangunan, barang dan kendaraan	-		
10.	Membuat halaman data master tanah, bangunan, barang, ruang, kendaraan, pengguna, wilayah dan grup pengguna	Selasa, 12/12 2023	48	Menghasilkan data master tanah, bangunan, barang, ruang, dan kendaraan unek super admin dapat melakukan format penginputan data aset kehartabendaan	Data master memiliki perbedaan di sisi pengguna dalam akreditasi seperti superadmin, pimpinan, dan AUM.		

Catatan Pembimbing Lapangan/Dosen Pembimbing Praktik Magang / Dosen Pengampu Kelas Praktik Magang:

.....

.....

.....

.....

Yogyakarta, 17 November 2023

Dosen Pengampu Kelas Praktik Magang

Mahasiswa

Supriyanto, S.T., M.T

Tisna Hidayat

B. Dokumentasi Magang

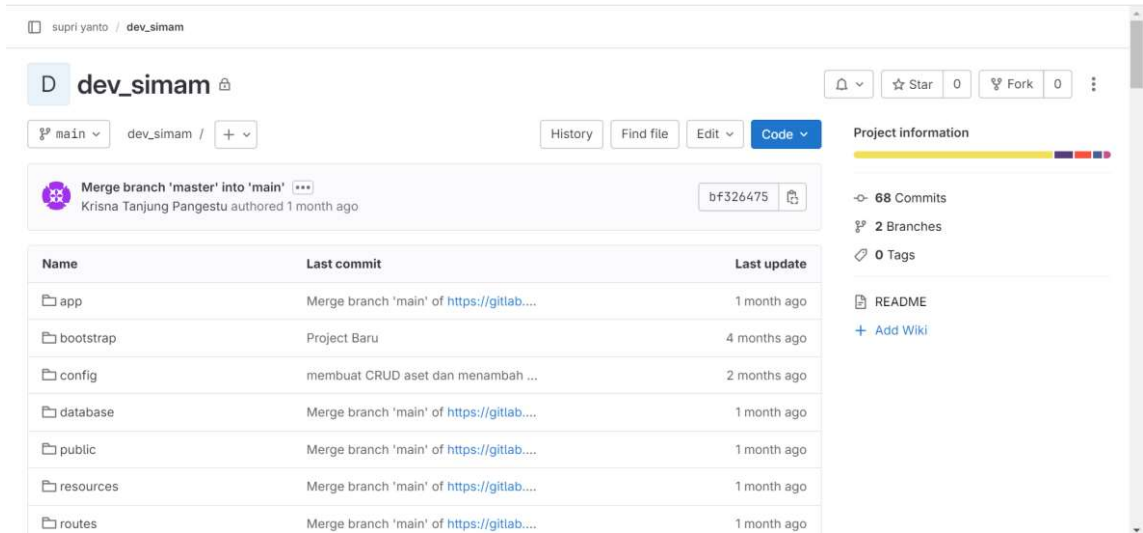

Gambar 5. 1 GitLab Dev_Simam

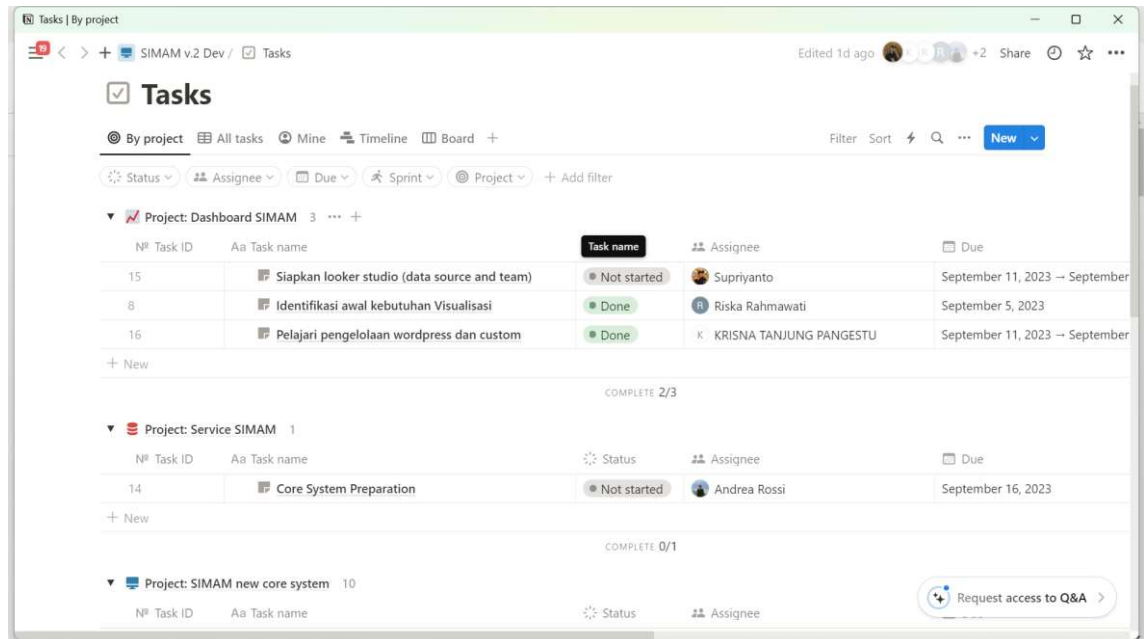

Gambar 5. 2 Notion Project Simam

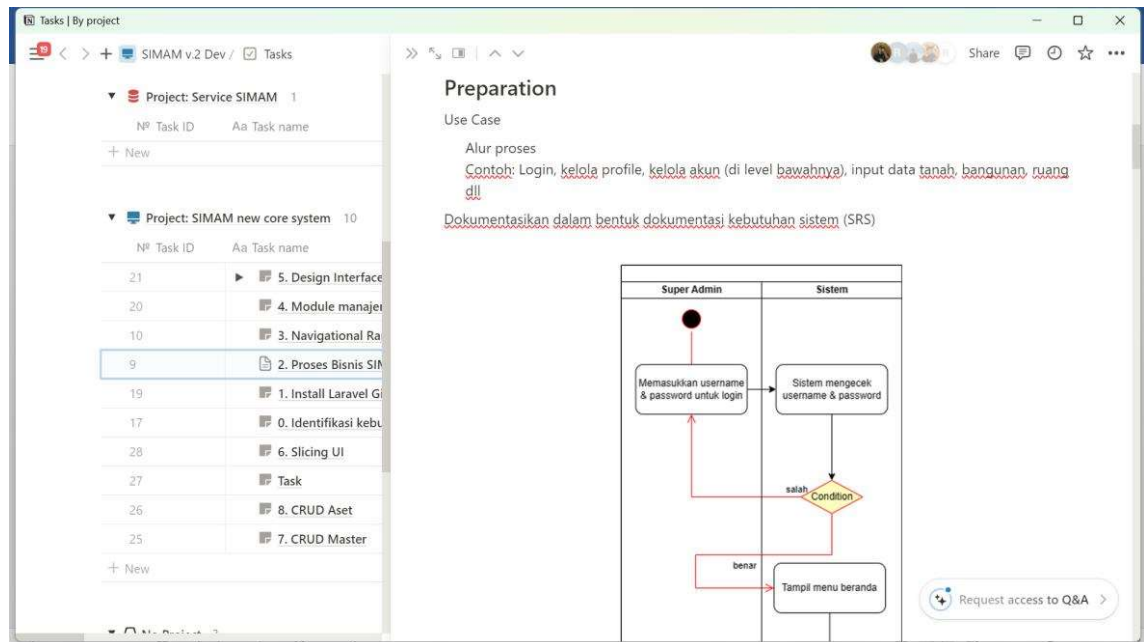

Gambar 5. 3 Preparation Use Case Simam

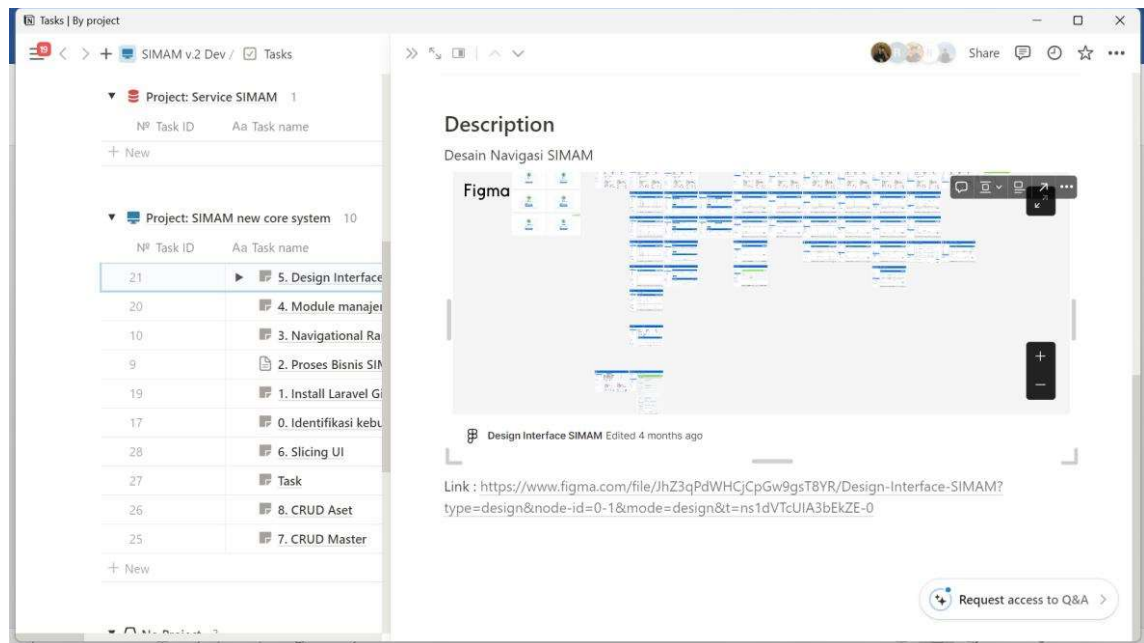

Gambar 5. 4 Description Desain Navigasi Sima

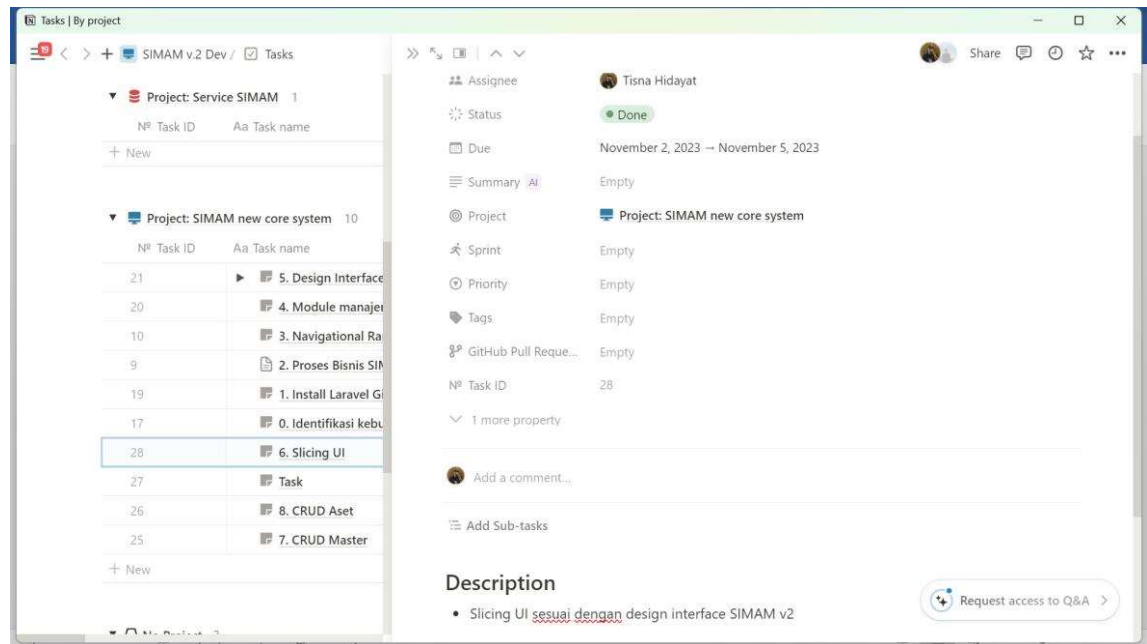

Gambar 5. 5 Slicing Desain